

COMPTE ADMINISTRATIF 2020

BUDGET PRINCIPAL

Maquette réglementaire du budget
Conseil communautaire du 29 juin 2021

VersaillesGrandParc.fr

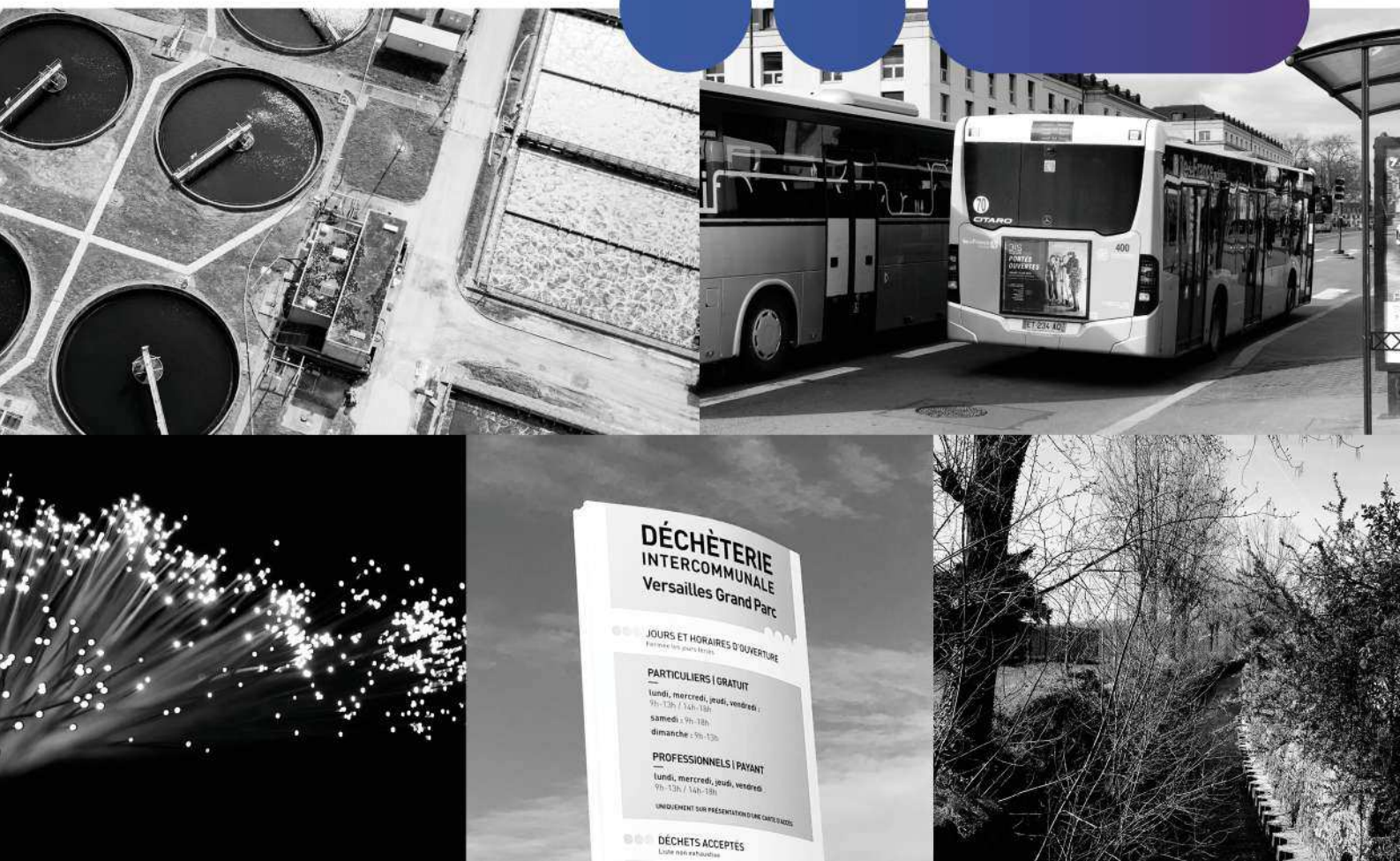

REPUBLIQUE FRANÇAISE

EPCI - CA VERSAILLES GRAND PARC (1)

AGREGE AU BUDGET PRINCIPAL DE (2)

Numéro SIRET : 24780058400036

POSTE COMPTABLE : Trésorier de Versailles Municipale

M 14

Compte administratif

voté par nature

BUDGET : Budget principal (3)

ANNEE 2020

(1) Indiquer la nature juridique et le nom de la collectivité ou de l'établissement (commune, CCAS, EPCI, syndicat mixte, etc).

(2) A renseigner uniquement pour les budgets annexes.

(3) Indiquer le budget concerné : budget principal ou libellé du budget annexe.

Sommaire

I - Informations générales (5)

A - Informations statistiques, fiscales et financières	4
B - Modalités de vote du budget	5

II - Présentation générale du budget

A1 - Vue d'ensemble - Exécution du budget et détail des restes à réaliser	6
A2 - Vue d'ensemble - Section de fonctionnement - Chapitres	8
A3 - Vue d'ensemble - Section d'investissement - Chapitres	9
B1 - Balance générale du budget - Dépenses	11
B2 - Balance générale du budget - Recettes	12

III - Vote du budget

A1 - Section de fonctionnement - Détail des dépenses	13
A2 - Section de fonctionnement - Détail des recettes	16
B1 - Section d'investissement - Détail des dépenses	18
B2 - Section d'investissement - Détail des recettes	20
B3 - Opérations d'équipement - Détail des chapitres et articles	22

IV - Annexes (6)

A - Eléments du bilan

A1 - Présentation croisée par fonction (1)	31
A1.1 - Présentation croisée par fonction - Détail fonctionnement	42
A1.2 - Présentation croisée par fonction - Détail investissement	81
A2.1 - Etat de la dette - Détail des crédits de trésorerie	Sans Objet
A2.2 - Etat de la dette - Répartition par nature de dette	Sans Objet
A2.3 - Etat de la dette - Répartition des emprunts par structure de taux	Sans Objet
A2.4 - Etat de la dette - Typologie de la répartition de l'encours	Sans Objet
A2.5 - Etat de la dette - Détail des opérations de couverture	Sans Objet
A2.6 - Etat de la dette - Remboursement anticipé d'un emprunt avec refinancement	Sans Objet
A2.7 - Etat de la dette - Emprunts renégociés au cours de l'année N	Sans Objet
A2.8 - Etat de la dette - Dette pour financer l'emprunt d'un autre organisme	Sans Objet
A2.9 - Etat de la dette - Autres dettes	Sans Objet
A3 - Méthodes utilisées pour les amortissements	118
A4 - Etat des provisions	119
A5 - Etalement des provisions	Sans Objet
A6.1 - Equilibre des opérations financières - Dépenses	120
A6.2 - Equilibre des opérations financières - Recettes	121
A7.1.1 - Etats des dépenses et recettes des services d'eau et d'assainissement - Fonctionnement (2)	Sans Objet
A7.1.2 - Etats des dépenses et recettes des services d'eau et d'assainissement - Investissement (2)	Sans Objet
A7.2.1 - Etats des dépenses et recettes des services assujettis à la TVA - Fonctionnement (3)	123
A7.2.2 - Etats des dépenses et recettes des services assujettis à la TVA - Investissement (3)	126
A7.3.1 - Etats de la répartition de la TEOM - Fonctionnement (4)	129
A7.3.2 - Etats de la répartition de la TEOM - Investissement (4)	131
A7.4.1 - Etat de ventilation des dépenses liées à la gestion de la crise sanitaire du COVID-19 - Fonctionnement	132
A7.4.2 - Etat de ventilation des dépenses liées à la gestion de la crise sanitaire du COVID-19 - Investissement	133
A8 - Etat des charges transférées	Sans Objet
A9 - Détail des opérations pour le compte de tiers	134
A10.1 - Variation du patrimoine (article R. 2313-3 du CGCT) - Entrées	137
A10.2 - Variation du patrimoine (article R. 2313-3 du CGCT) - Sorties	Sans Objet
A10.3 - Opérations liées aux cessions	Sans Objet
A10.4 - Variation du patrimoine (article L. 300-5 du code de l'urbanisme) - Entrées	Sans Objet
A10.5 - Variation du patrimoine (article L. 300-5 du code de l'urbanisme) - Sorties	Sans Objet
A11 - Etat des travaux en régie	Sans Objet
A12 - Emploi des crédits communautaires dans le cadre de la subvention globale	Sans Objet

B - Engagements hors bilan

B1.1 - Etat des emprunts garantis par la commune ou l'établissement	141
B1.2 - Calcul du ratio d'endettement relatif aux garanties d'emprunt	Sans Objet
B1.3 - Etat des contrats de crédit-bail	Sans Objet
B1.4 - Etat des contrats de partenariat public-privé	Sans Objet
B1.5 - Etat des autres engagements donnés	Sans Objet
B1.6 - Etat des engagements reçus	Sans Objet
B1.7 - Liste des concours attribués à des tiers en nature ou en subventions	152

B2.1 - Etat des autorisations de programme et des crédits de paiement afférents	153
B2.2 - Etat des autorisations d'engagement et des crédits de paiement afférents	Sans Objet
B3 - Emploi des recettes grevées d'une affectation spéciale	Sans Objet
C - Autres éléments d'informations	
C1.1 - Etat du personnel	154
C1.2 - Actions de formation des élus	158
C2 - Liste des organismes dans lesquels a été pris un engagement financier	Sans Objet
C3.1 - Liste des organismes de regroupement auxquels adhère la commune ou l'établissement	159
C3.2 - Liste des établissements publics créés	Sans Objet
C3.3 - Liste des services individualisés dans un budget annexe	160
C3.4 - Liste des services assujettis à la TVA et non érigés en budget annexe	161
C3.5 - Présentation agrégée du budget principal et des budgets annexes	162
C3.6 - Identification des flux croisés	Sans Objet
D - Décision en matière de taux de contributions directes - Arrêté et signatures	
D1 - Décision en matière de taux de contributions directes	165
D2 - Arrêté et signatures	166

(1) Cette présentation est obligatoire pour les communes de 3 500 habitants et plus (art. L. 2312-3 du CGCT), les groupements comprenant au moins une commune de 3 500 habitants et plus (art. R. 5211-14 du CGCT) et leurs établissements publics. Il n'a cependant pas à être produit par les services à activité unique érigés en établissement public ou budget annexe. Les autres communes et établissements peuvent les présenter de manière facultative.

(2) Cet état ne peut être produit que par les communes dont la population est inférieure à 500 habitants qui gèrent les services de distribution de l'eau potable et d'assainissement sous forme de régie simple sans budget annexe (article L. 2221-11 du CGCT).

(3) Cf. article R. 2313-3 du CCGT.

(4) Cet état est obligatoirement produit par les communes et groupements de communes de 10 000 habitants et plus ayant institué la TEOM et assurant au moins la collecte des déchets ménagers.

(5) Les associations syndicales autorisées doivent utiliser leur état particulier « *Informations générales* » annexé à l'arrêté n° NOR : INTB1237402A, relatif au cadre budgétaire et comptable applicable aux associations syndicales autorisées.

(6) Les associations syndicales autorisées remplissent et joignent uniquement les états qui les concernent au titre de l'exercice et au titre du détail des comptes de bilan.

Préciser, pour chaque annexe, si l'état est sans objet le cas échéant.

Code INSEE 24780058	CA VERSAILLES GRAND PARC Budget principal	CA 2020
--------------------------------------	--	--------------------------

I – INFORMATIONS GENERALES	I
INFORMATIONS STATISTIQUES, FISCALES ET FINANCIERES	A

Informations statistiques	Valeurs
Population totale (colonne h du recensement INSEE) :	275605
Nombre de résidences secondaires (article R. 2313-1 <i>in fine</i>) :	2 132
Nom de l'EPCI à fiscalité propre auquel la commune adhère :	

Potentiel fiscal et financier (1)		Valeurs par hab. (population DGF)	Moyennes nationales du potentiel financier par habitants de la strate
Fiscal	Financier		
154 749 495,00	0	569,30	0

Informations financières – ratios (2)		Valeurs	Moyennes nationales de la strate (3)
1	Dépenses réelles de fonctionnement/population	639,91	0
2	Produit des impositions directes/population	415,45	0
3	Recettes réelles de fonctionnement/population	659,43	0
4	Dépenses d'équipement brut/population	0	0
5	Encours de dette/population	0	0
6	DGF/population	100,08	0
7	Dépenses de personnel/dépenses réelles de fonctionnement (2)	6,93 %	NaN %
8	Dépenses de fonct. et remb. dette en capital/recettes réelles de fonct. (2)	97,04 %	NaN %
9	Dépenses d'équipement brut/recettes réelles de fonctionnement (2)	5,91 %	
10	Encours de la dette/recettes réelles de fonctionnement (2)	0 %	NaN %

Dans l'ensemble des tableaux, les cases grisées ne doivent pas être remplies.

(1) Il s'agit du potentiel fiscal et du potentiel financier définis à l'article L. 2334-4 du code général des collectivités territoriales qui figurent sur la fiche de répartition de la DGF de l'exercice N-1 établie sur la base des informations N-2 (transmise par les services préfectoraux).

(2) Les ratios 1 à 6 sont obligatoires pour les communes de 3 500 habitants et plus et leurs établissements publics administratifs ainsi que pour les EPCI dotés d'une fiscalité propre comprenant au moins une commune de 3 500 habitants et plus.

Les ratios 7 à 10 sont obligatoires pour les communes de 10 000 habitants et plus et leurs établissements publics administratifs ainsi que pour les EPCI dotés d'une fiscalité propre comprenant au moins une commune de 10 000 habitants et plus (cf. articles L. 2313-1, L. 2313-2, R. 2313-1, R. 2313-2 et R. 5211-15 du CGCT). Pour les caisses des écoles, les EPCI non dotés d'une fiscalité propre et les syndicats mixtes associant exclusivement des communes et des EPCI, il conviendra d'appliquer les ratios prévus respectivement par les articles R. 2313-7, R. 5211-15 et R. 5711-3 du CGCT.

(3) Il convient d'indiquer les moyennes de la catégorie de l'organisme en cause (commune, communauté urbaine, communauté d'agglomération, ...) et les sources d'où sont tirées les informations (statistiques de la direction générale des collectivités locales ou de la direction générale de la comptabilité publique). Il s'agit des moyennes de la dernière année connue.

I – INFORMATIONS GENERALES	I
MODALITES DE VOTE DU BUDGET	B

POUR MEMOIRE⁽¹⁾

- I – L'assemblée délibérante a voté le présent budget par nature :
- au niveau (2) du chapitre pour la section de fonctionnement.
 - au niveau (2) du chapitre pour la section d'investissement.
 - avec (3) les chapitres « opérations d'équipement » de l'état III B 3.
 - sans (4) vote formel sur chacun des chapitres.

La liste des articles spécialisés sur lesquels l'ordonnateur ne peut procéder à des virements d'article à article est la suivante :

II – En l'absence de mention au paragraphe I ci-dessus, le budget est réputé voté par chapitre, et, en section d'investissement, sans chapitre de dépense « opération d'équipement ».

III – Les provisions sont (5) semi-budgétaires (pas d'inscriptions en recettes de la section d'investissement) .

(1) Rappeler les modalités relatives au vote du budget.

(2) A compléter par « du chapitre » ou « de l'article ».

(3) Indiquer « avec » ou « sans » les chapitres opérations d'équipement.

(4) Indiquer « avec » ou « sans » vote formel.

(5) A compléter par un seul des deux choix suivants :

- semi-budgétaires (pas d'inscription en recette de la section d'investissement),

- budgétaires (délibération n° du).

II – PRESENTATION GENERALE DU BUDGET	II
VUE D'ENSEMBLE	A1

EXECUTION DU BUDGET

		DEPENSES		RECETTES	
REALISATIONS DE L'EXERCICE (mandats et titres)	Section de fonctionnement	A	177 171 192,93	G	178 015 645,12
	Section d'investissement	B	11 384 532,26	H	14 191 122,27

		+		+	
REPORTS DE L'EXERCICE N-1	Report en section de fonctionnement (002)	C	0,00 (si déficit)	I	8 275 091,41 (si excédent)
	Report en section d'investissement (001)	D	1 303 239,22 (si déficit)	J	0,00 (si excédent)

		=		=	
TOTAL (réalisations + reports)		= A+B+C+D	189 858 964,41	= G+H+I+J	200 481 858,80

RESTES A REALISER A REPORTER EN N+1 (1)	Section de fonctionnement	E	0,00	K	0,00
	Section d'investissement	F	5 593 937,18	L	240 798,00
	TOTAL des restes à réaliser à reporter en N+1	= E+F	5 593 937,18	= K+L	240 798,00

RESULTAT CUMULE	Section de fonctionnement	= A+C+E	177 171 192,93	= G+I+K	186 290 736,53
	Section d'investissement	= B+D+F	18 281 708,66	= H+J+L	14 431 920,27
	TOTAL CUMULE	= A+B+C+D+E+F	195 452 901,59	= G+H+I+J+K+L	200 722 656,80

DETAIL DES RESTES A REALISER

Chap.	Libellé	Dépenses engagées non mandatées	Titres restant à émettre
TOTAL DE LA SECTION DE FONCTIONNEMENT		E 0,00	K 0,00
011	Charges à caractère général	0,00	
012	Charges de personnel, frais assimilés	0,00	
014	Atténuations de produits	0,00	
65	Autres charges de gestion courante	0,00	
656	Frais fonctionnement des groupes d'élus	0,00	
66	Charges financières	0,00	
67	Charges exceptionnelles	0,00	
70	Produits services, domaine et ventes div		0,00
73	Impôts et taxes		0,00
74	Dotations et participations		0,00
75	Autres produits de gestion courante		0,00
013	Atténuations de charges		0,00
76	Produits financiers		0,00
77	Produits exceptionnels		0,00
TOTAL DE LA SECTION D'INVESTISSEMENT		F 5 593 937,18	L 240 798,00
010	Stocks (4)	0,00	0,00
024	Produits des cessions d'immobilisations		0,00
10	Dotations, fonds divers et réserves	0,00	0,00
13	Subventions d'investissement	0,00	0,00
16	Emprunts et dettes assimilées	0,00	0,00
18	Compte de liaison : affectat° (BA,régie) (6)	0,00	0,00
20	Immobilisations incorporelles	58 230,00	0,00
204	Subventions d'équipement versées	307 905,78	0,00

CA VERSAILLES GRAND PARC - Budget principal - CA - 2020

Chap.	Libellé	Dépenses engagées non mandatées	Titres restant à émettre
21	Immobilisations corporelles	878 751,73	0,00
22	Immobilisations reçues en affectation (5)	0,00	0,00
23	Immobilisations en cours	6 290,64	0,00
110	Opération d'équipement n° 110	3 710 238,06	
1118	Opération d'équipement n° 1118	28 686,62	
312	Opération d'équipement n° 312	234 750,00	
612	Opération d'équipement n° 612	85 174,16	
918	Opération d'équipement n° 918	231 131,54	
26	Participat° et créances rattachées	0,00	0,00
27	Autres immobilisations financières	0,00	0,00
458112	Opération pour compte de tiers n° 12 - OPERATION SS MANDAT RUE PORTE DE BUC (2)	52 778,65	0,00
458212	Opération pour compte de tiers n° 12 - OPERATION SS MANDAT RUE PORTE DE BUC (2)	0,00	240 798,00

(1) Les restes à réaliser de la section de fonctionnement correspondent en dépenses, aux dépenses engagées non mandatées et non rattachées telles qu'elles ressortent de la comptabilité des engagements et en recettes, aux recettes certaines n'ayant pas donné lieu à l'émission d'un titre et non rattachées (R. 2311-11 du CGCT).

Les restes à réaliser de la section d'investissement correspondent en dépenses, aux dépenses engagées non mandatées au 31/12 de l'exercice précédent telles qu'elles ressortent de la comptabilité des engagements et aux recettes certaines n'ayant pas donné lieu à l'émission d'un titre au 31/12 de l'exercice précédent (R. 2311-11 du CGCT).

(2) Le chapitre 45 doit être détaillé conformément au plan de compte, tant en dépenses qu'en recettes.

II - PRESENTATION GENERALE DU BUDGET	II
SECTION DE FONCTIONNEMENT – CHAPITRES	A2

DEPENSES DE FONCTIONNEMENT

Chap.	Libellé	Crédits ouverts (BP+DM+RAR N-1)	Crédits employés (ou restant à employer)			Crédits annulés
			Mandats émis	Charg. rattachées	Restes à réaliser au 31/12	
011	Charges à caractère général	32 235 468,00	29 530 680,85	970 002,59	0,00	1 734 784,56
012	Charges de personnel, frais assimilés	12 455 102,00	11 940 812,57	0,00	0,00	514 289,43
014	Atténuations de produits	119 445 600,00	119 421 394,03	0,00	0,00	24 205,97
65	Autres charges de gestion courante	5 024 616,00	4 651 175,73	0,00	0,00	373 440,27
656	Frais fonctionnement des groupes d'élus	0,00	0,00	0,00	0,00	0,00
Total des dépenses de gestion courante		169 160 786,00	165 544 063,18	970 002,59	0,00	2 646 720,23
66	Charges financières	0,00	0,00	0,00	0,00	0,00
67	Charges exceptionnelles	5 845 214,00	5 735 056,50	0,00	0,00	110 157,50
68	Dotations provisions semi-budgétaires (1)	0,00	0,00			0,00
022	Dépenses imprévues	0,00				
Total des dépenses réelles de fonctionnement		175 006 000,00	171 279 119,68	970 002,59	0,00	2 756 877,73
023	Virement à la section d'investissement (2)	6 767 000,00				
042	Opérat° ordre transfert entre sections (2)	5 000 000,00	4 922 070,66			77 929,34
043	Opérat° ordre intérieur de la section (2)	0,00	0,00			0,00
Total des dépenses d'ordre de fonctionnement		11 767 000,00	4 922 070,66			6 844 929,34
TOTAL		186 773 000,00	176 201 190,34	970 002,59	0,00	9 601 807,07
Pour information		(3) 0,00				
D 002 Déficit de fonctionnement reporté de N-1						

RECETTES DE FONCTIONNEMENT

Chap.	Libellé	Crédits ouverts (BP+DM+RAR N-1)	Crédits employés (ou restant à employer)			Crédits annulés
			Titres émis	Prod. rattachées	Restes à réaliser au 31/12	
013	Atténuations de charges	0,00	25 942,87	0,00	0,00	-25 942,87
70	Produits services, domaine et ventes div	4 401 148,59	4 044 363,02	0,00	0,00	356 785,57
73	Impôts et taxes	142 074 815,00	141 865 659,00	0,00	0,00	209 156,00
74	Dotations et participations	31 175 145,00	31 166 320,56	0,00	0,00	8 824,44
75	Autres produits de gestion courante	223 800,00	278 765,32	0,00	0,00	-54 965,32
Total des recettes de gestion courante		177 874 908,59	177 381 050,77	0,00	0,00	493 857,82
76	Produits financiers	0,00	11,03	0,00	0,00	-11,03
77	Produits exceptionnels	3 000,00	123 805,32	0,00	0,00	-120 805,32
78	Reprises provisions semi-budgétaires (1)	0,00	0,00			0,00
Total des recettes réelles de fonctionnement		177 877 908,59	177 504 867,12	0,00	0,00	373 041,47
042	Opérat° ordre transfert entre sections (2)	620 000,00	510 778,00			109 222,00
043	Opérat° ordre intérieur de la section (2)	0,00	0,00			0,00
Total des recettes d'ordre de fonctionnement		620 000,00	510 778,00			109 222,00
TOTAL		178 497 908,59	178 015 645,12	0,00	0,00	482 263,47
Pour information		(3) 8 275 091,41				
R 002 Excédent de fonctionnement reporté de N-1						

(1) Si la commune ou l'établissement applique le régime des provisions semi-budgétaires.

(2) DF 023 = RI 021 ; DI 040 = RF 042 ; RI 040 = DF 042 ; DI 041 = RI 041 ; DF 043 = RF 043.

(3) Les lignes de report ne font pas l'objet d'émission de mandat ou de titre (inscrire le montant reporté).

II – PRESENTATION GENERALE DU BUDGET	II
SECTION D'INVESTISSEMENT – CHAPITRES	A3

DEPENSES D'INVESTISSEMENT

Chap.	Libellé	Crédits ouverts (BP+DM+RAR N-1)	Mandats émis	Restes à réaliser au 31/12	Crédits annulés
010	Stocks (3)	0,00	0,00	0,00	0,00
20	Immobilisations incorporelles (sauf 204)	351 530,00	10 960,00	58 230,00	282 340,00
204	Subventions d'équipement versées	7 973 386,27	3 532 864,66	307 905,78	4 132 615,83
21	Immobilisations corporelles	4 241 665,91	1 582 822,03	878 751,73	1 780 092,15
22	Immobilisations reçues en affectation (4)	0,00	0,00	0,00	0,00
23	Immobilisations en cours	2 191 235,61	553 650,48	6 290,64	1 631 294,49
	Total des opérations d'équipement	10 162 554,50	4 596 585,03	4 289 980,38	1 275 989,09
	Total des dépenses d'équipement	24 920 372,29	10 276 882,20	5 541 158,53	9 102 331,56
10	Dotations, fonds divers et réserves	0,00	0,00	0,00	0,00
13	Subventions d'investissement	0,00	0,00	0,00	0,00
16	Emprunts et dettes assimilées	31 000,00	7 176,00	0,00	23 824,00
18	Compte de liaison : affectat° (BA,régie) (5)	0,00	0,00	0,00	0,00
26	Participat° et créances rattachées	0,00	0,00	0,00	0,00
27	Autres immobilisations financières	743 125,00	361 125,00	0,00	382 000,00
020	Dépenses imprévues	0,00			
	Total des dépenses financières	774 125,00	368 301,00	0,00	405 824,00
45...	Total des opé. pour compte de tiers (6)	494 414,18	205 587,14	52 778,65	236 048,39
	Total des dépenses réelles d'investissement	26 188 911,47	10 850 770,34	5 593 937,18	9 744 203,95
040	Opérat° ordre transfert entre sections (1)	620 000,00	510 778,00		109 222,00
041	Opérations patrimoniales (1)	100 000,00	22 983,92		77 016,08
	Total des dépenses d'ordre d'investissement	720 000,00	533 761,92		186 238,08
	TOTAL	26 908 911,47	11 384 532,26	5 593 937,18	9 930 442,03
	Pour information	(2) 1 303 239,22			
	D 001 Solde d'exécution négatif reporté de N-1				

RECETTES D'INVESTISSEMENT

Chap.	Libellé	Crédits ouverts (BP+DM+RAR N-1)	Titres émis	Restes à réaliser au 31/12	Crédits annulés
010	Stocks (3)	0,00	0,00	0,00	0,00
13	Subventions d'investissement	740 346,00	763 598,41	0,00	-23 252,41
16	Emprunts et dettes assimilées (hors 165)	6 140 000,00	0,00	0,00	6 140 000,00
20	Immobilisations incorporelles (sauf 204)	0,00	0,00	0,00	0,00
204	Subventions d'équipement versées	0,00	0,00	0,00	0,00
21	Immobilisations corporelles	0,00	0,00	0,00	0,00
22	Immobilisations reçues en affectation (4)	0,00	0,00	0,00	0,00
23	Immobilisations en cours	0,00	0,00	0,00	0,00
	Total des recettes d'équipement	6 880 346,00	763 598,41	0,00	6 116 747,59
10	Dotations, fonds divers et réserves (hors 1068)	1 762 586,89	2 264 180,00	0,00	-501 593,11
1068	Excédents de fonctionnement capitalisés (7)	5 443 027,46	5 444 755,46	0,00	-1 728,00
138	Autres subvent° invest. non transf.	0,00	0,00	0,00	0,00
165	Dépôts et cautionnements reçus	31 000,00	10 390,00	0,00	20 610,00
18	Compte de liaison : affectat° (BA,régie)	0,00	0,00	0,00	0,00
26	Participat° et créances rattachées	0,00	0,00	0,00	0,00
27	Autres immobilisations financières	2 000,00	0,00	0,00	2 000,00
024	Produits des cessions d'immobilisations	0,00		0,00	
	Total des recettes financières	7 238 614,35	7 719 325,46	0,00	-480 711,11
45...	Total des opé. pour le compte de tiers (6)	2 226 190,34	763 143,82	240 798,00	1 222 248,52
	Total des recettes réelles d'investissement	16 345 150,69	9 246 067,69	240 798,00	6 858 285,00
021	Virement de la sect° de fonctionnement (1)	6 767 000,00			
040	Opérat° ordre transfert entre sections (1)	5 000 000,00	4 922 070,66		77 929,34
041	Opérations patrimoniales (1)	100 000,00	22 983,92		77 016,08
	Total des recettes d'ordre d'investissement	11 867 000,00	4 945 054,58		6 921 945,42
	TOTAL	28 212 150,69	14 191 122,27	240 798,00	13 780 230,42

CA VERSAILLES GRAND PARC - Budget principal - CA - 2020

Chap.	Libellé	Crédits ouverts (BP+DM+RAR N-1)	Titres émis	Restes à réaliser au 31/12	Crédits annulés
	Pour information				
	R 001 Solde d'exécution positif reporté de N-1	(2) 0,00			

(1) *DF 023 = RI 021 ; DI 040 = RF 042 ; RI 040 = DF 042 ; DI 041 = RI 041 ; DF 043 = RF 043.*

(2) Les lignes de report ne font pas l'objet d'émission de mandat ou de titre (inscrire le montant reporté).

(3) A servir uniquement dans le cadre d'un suivi des stocks selon la méthode de l'inventaire permanent simplifié autorisée pour les seules opérations d'aménagements (lotissement, ZAC...) par ailleurs retracées dans le cadre de budgets annexes.

(4) En dépenses, le chapitre 22 retrace les travaux d'investissement réalisés sur les biens reçus en affectation. En recette, il retrace, le cas échéant, l'annulation de tels travaux effectués sur un exercice antérieur.

(5) A servir uniquement lorsque la commune ou l'établissement effectue une dotation initiale en espèces au profit d'un service public non personnalisé qu'elle ou qu'il crée.

(6) Seul le total des opérations pour compte de tiers figure sur cet état (voir le détail Annexe IV A9).

(7) Le compte 1068 n'est pas un chapitre mais un article du chapitre 10.

II – PRESENTATION GENERALE DU BUDGET	II
BALANCE GENERALE DU BUDGET	B1

1 – Mandats émis (y compris sur les restes à réaliser N-1)

	FONCTIONNEMENT	Opérations réelles (1)	Opérations d'ordre (2)	TOTAL
011	Charges à caractère général	30 500 683,44		30 500 683,44
012	Charges de personnel, frais assimilés	11 940 812,57		11 940 812,57
014	Atténuations de produits	119 421 394,03		119 421 394,03
60	<i>Achats et variation des stocks (3)</i>		0,00	0,00
65	Autres charges de gestion courante	4 651 175,73		4 651 175,73
656	Frais fonctionnement des groupes d'élus (4)	0,00		0,00
66	Charges financières	0,00	0,00	0,00
67	Charges exceptionnelles	5 735 056,50	0,00	5 735 056,50
68	Dot. aux amortissements et provisions	0,00	4 922 070,66	4 922 070,66
71	<i>Production stockée (ou déstockage) (3)</i>		0,00	0,00
Dépenses de fonctionnement – Total		172 249 122,27	4 922 070,66	177 171 192,93
Pour information				0,00
D 002 Déficit de fonctionnement reporté de N-1				0,00

	INVESTISSEMENT	Opérations réelles (1)	Opérations d'ordre (2)	TOTAL
10	Dotations, fonds divers et réserves	0,00	0,00	0,00
13	Subventions d'investissement	0,00	510 778,00	510 778,00
15	<i>Provisions pour risques et charges (5)</i>		0,00	0,00
16	Emprunts et dettes assimilées (sauf 1688 non budgétaire)	7 176,00	0,00	7 176,00
18	Compte de liaison : affectat° (BA,régie)	(8) 0,00		0,00
	Total des opérations d'équipement	4 596 585,03		4 596 585,03
19	<i>Neutral. et régul. d'opérations (5)</i>		0,00	0,00
20	Immobilisations incorporelles (sauf 204) (6)	10 960,00	0,00	10 960,00
204	Subventions d'équipement versées	3 532 864,66	0,00	3 532 864,66
21	Immobilisations corporelles (6)	1 582 822,03	0,00	1 582 822,03
22	Immobilisations reçues en affectation (6)	(9) 0,00	0,00	0,00
23	Immobilisations en cours (6)	553 650,48	22 983,92	576 634,40
26	Participations et créances rattachées	0,00	0,00	0,00
27	Autres immobilisations financières	361 125,00	0,00	361 125,00
28	<i>Amortissement des immobilisations (reprises)</i>		0,00	0,00
29	<i>Prov. pour dépréciat° immobilisations (5)</i>		0,00	0,00
39	<i>Prov. dépréciat° des stocks et en-cours (5)</i>		0,00	0,00
45...	Total des opérations pour compte de tiers (7)	205 587,14	0,00	205 587,14
481	<i>Charges à rép. sur plusieurs exercices</i>		0,00	0,00
49	<i>Prov. dépréc. comptes de tiers (5)</i>		0,00	0,00
59	<i>Prov. dépréc. comptes financiers (5)</i>		0,00	0,00
3...	Stocks	0,00	0,00	0,00
Dépenses d'investissement – Total		10 850 770,34	533 761,92	11 384 532,26
Pour information				1 303 239,22
D 001 Solde d'exécution négatif reporté de N-1				1 303 239,22

(1) Y compris les opérations relatives au rattachement des charges et des produits et les opérations d'ordre semi-budgétaires.

(2) Voir liste des opérations d'ordre.

(3) Permet de retracer des opérations particulières telles que les opérations de stocks liées à la tenue d'un inventaire permanent simplifié.

(4) Communes, communautés d'agglomération et communautés urbaines de plus de 100 000 habitants.

(5) Si la commune ou l'établissement applique le régime des provisions budgétaires.

(6) Hors chapitres « opérations d'équipement ».

(7) Seul le total des opérations pour compte de tiers figure sur cet état (voir le détail Annexe IV A9).

(8) A servir uniquement lorsque la commune ou l'établissement effectue une dotation initiale en espèces au profit d'un service public non personnalisé qu'elle ou qu'il crée.

(9) En dépenses, le chapitre 22 retrace les travaux d'investissement réalisés sur les biens reçus en affectation. En recette, il retrace, le cas échéant, l'annulation de tels travaux effectués sur un exercice antérieur.

II – PRESENTATION GENERALE DU BUDGET	II
BALANCE GENERALE DU BUDGET	B2

2 – Titres émis (y compris sur les restes à réaliser N-1)

	FONCTIONNEMENT	Opérations réelles (1)	Opérations d'ordre (2)	TOTAL
013	Atténuations de charges	25 942,87		25 942,87
60	Achats et variation des stocks (3)		0,00	0,00
70	Produits services, domaine et ventes div	4 044 363,02		4 044 363,02
71	Production stockée (ou déstockage)		0,00	0,00
72	Production immobilisée		0,00	0,00
73	Impôts et taxes	141 865 659,00		141 865 659,00
74	Dotations et participations	31 166 320,56		31 166 320,56
75	Autres produits de gestion courante	278 765,32	0,00	278 765,32
76	Produits financiers	11,03	0,00	11,03
77	Produits exceptionnels	123 805,32	510 778,00	634 583,32
78	Reprise sur amortissements et provisions	0,00	0,00	0,00
79	Transferts de charges		0,00	0,00
	Recettes de fonctionnement – Total	177 504 867,12	510 778,00	178 015 645,12
	Pour information			8 275 091,41
	R 002 Excédent de fonctionnement reporté de N-1			

	INVESTISSEMENT	Opérations réelles (1)	Opérations d'ordre (2)	TOTAL
10	Dotations, fonds divers et réserves (sauf 1068)	2 264 180,00	0,00	2 264 180,00
1068	Excédents de fonctionnement capitalisés	5 444 755,46		5 444 755,46
13	Subventions d'investissement	763 598,41	0,00	763 598,41
15	Provisions pour risques et charges (4)		0,00	0,00
16	Emprunts et dettes assimilées (sauf 1688 non budgétaire)	10 390,00	0,00	10 390,00
18	Compte de liaison : affectat° (BA,régie)	(8) 0,00		0,00
19	Neutral. et régul. d'opérations		0,00	0,00
20	Immobilisations incorporelles (sauf 204) (5)	0,00	0,00	0,00
204	Subventions d'équipement versées	0,00	0,00	0,00
21	Immobilisations corporelles(5)	0,00	0,00	0,00
22	Immobilisations reçues en affectation(5)	(9) 0,00	0,00	0,00
23	Immobilisations en cours(5)	0,00	22 983,92	22 983,92
26	Participations et créances rattachées	0,00	0,00	0,00
27	Autres immobilisations financières	0,00	0,00	0,00
28	Amortissement des immobilisations		4 922 070,66	4 922 070,66
29	Prov. pour dépréciat° immobilisations (4)		0,00	0,00
39	Prov. dépréciat° des stocks et en-cours (4)		0,00	0,00
45...	Opérations pour compte de tiers (7)	763 143,82	0,00	763 143,82
481	Charges à rép. sur plusieurs exercices		0,00	0,00
49	Prov. dépréc. comptes de tiers (4)		0,00	0,00
59	Prov. dépréc. comptes financiers (4)		0,00	0,00
3...	Stocks	0,00	0,00	0,00
	Recettes d'investissement – Total	9 246 067,69	4 945 054,58	14 191 122,27
	Pour information			0,00
	R 001 Solde d'exécution positif reporté de N-1			

(1) Y compris les opérations relatives au rattachement des charges et des produits et les opérations d'ordre semi-budgétaires.

(2) Voir liste des opérations d'ordre.

(3) Permet de retracer des opérations particulières telles que les opérations de stocks liées à la tenue d'un inventaire permanent simplifié.

(4) Si la commune ou l'établissement applique le régime des provisions budgétaires.

(5) Hors chapitres « opérations d'équipement ».

(6) Seul le total des opérations pour compte de tiers figure sur cet état (voir le détail Annexe IV A9).

(7) A servir uniquement lorsque la commune ou l'établissement effectue une dotation initiale en espèces au profit d'un service public non personnalisé qu'elle ou qu'il crée.

(8) En dépenses, le chapitre 22 retrace les travaux d'investissement réalisés sur les biens reçus en affectation. En recette, il retrace, le cas échéant, l'annulation de tels travaux effectués sur un exercice antérieur.

III – VOTE DU BUDGET	III
SECTION DE FONCTIONNEMENT – DETAIL DES DEPENSES	A1

Chap/ art (1)	Libellé (1)	Crédits ouverts (BP+DM+RAR N-1)	Crédits employés (ou restant à employer)			Crédits annulés
			Mandats émis	Charges rattachées	Restes à réaliser au 31/12	
011	Charges à caractère général	32 235 468,00	29 530 680,85	970 002,59	0,00	1 734 784,56
60611	Eau et assainissement	23 300,00	16 371,87	0,00	0,00	6 928,13
60612	Energie - Electricité	92 380,00	81 008,54	0,00	0,00	11 371,46
60613	Chauffage urbain	26 000,00	22 714,66	0,00	0,00	3 285,34
60622	Carburants	5 000,00	2 556,28	0,00	0,00	2 443,72
60623	Alimentation	16 200,00	3 592,29	0,00	0,00	12 607,71
60628	Autres fournitures non stockées	152 850,00	129 944,21	0,00	0,00	22 905,79
60632	Fournitures de petit équipement	547 200,64	26 539,44	0,00	0,00	520 661,20
60636	Vêtements de travail	6 000,00	2 496,66	0,00	0,00	3 503,34
6064	Fournitures administratives	17 450,00	9 984,65	0,00	0,00	7 465,35
6067	Fournitures scolaires	18 750,00	15 849,37	0,00	0,00	2 900,63
6068	Autres matières et fournitures	178 495,36	352 447,83	0,00	0,00	-173 952,47
611	Contrats de prestations de services	26 072 996,00	24 795 483,58	970 002,59	0,00	307 509,83
6132	Locations immobilières	118 300,00	115 475,16	0,00	0,00	2 824,84
6135	Locations mobilières	186 786,36	141 052,74	0,00	0,00	45 733,62
614	Charges locatives et de copropriété	3 000,00	9 998,66	0,00	0,00	-6 998,66
61521	Entretien terrains	8 372,00	22 222,30	0,00	0,00	-13 850,30
615221	Entretien, réparations bâtiments publics	12 600,00	14 930,25	0,00	0,00	-2 330,25
615232	Entretien, réparations réseaux	581 436,38	494 946,50	0,00	0,00	86 489,88
61524	Entretien bois et forêts	2 000,00	1 642,50	0,00	0,00	357,50
61551	Entretien matériel roulant	2 500,00	1 090,03	0,00	0,00	1 409,97
61558	Entretien autres biens mobiliers	50 166,00	25 134,33	0,00	0,00	25 031,67
6156	Maintenance	536 017,64	348 098,32	0,00	0,00	187 919,32
6161	Multirisques	15 800,00	10 513,59	0,00	0,00	5 286,41
6168	Autres primes d'assurance	0,00	1 190,28	0,00	0,00	-1 190,28
617	Etudes et recherches	800 883,00	429 469,10	0,00	0,00	371 413,90
6182	Documentation générale et technique	23 249,90	104 864,13	0,00	0,00	-81 614,23
6184	Versements à des organismes de formation	119 690,00	48 562,46	0,00	0,00	71 127,54
6185	Frais de colloques et de séminaires	0,00	210,00	0,00	0,00	-210,00
6226	Honoraires	73 440,00	62 167,34	0,00	0,00	11 272,66
6227	Frais d'actes et de contentieux	28 296,00	15 204,00	0,00	0,00	13 092,00
6228	Divers	445 535,10	264 853,69	0,00	0,00	180 681,41
6231	Annonces et insertions	61 300,00	43 954,56	0,00	0,00	17 345,44
6232	Fêtes et cérémonies	28 400,00	15 509,87	0,00	0,00	12 890,13
6233	Foires et expositions	45 000,00	38 053,82	0,00	0,00	6 946,18
6236	Catalogues et imprimés	2 000,00	5 784,00	0,00	0,00	-3 784,00
6237	Publications	192 800,00	167 346,82	0,00	0,00	25 453,18
6238	Divers	179 000,00	112 927,42	0,00	0,00	66 072,58
6241	Transports de biens	3 200,00	1 280,00	0,00	0,00	1 920,00
6247	Transports collectifs	22 000,00	605,80	0,00	0,00	21 394,20
6251	Voyages et déplacements	2 900,00	2 827,04	0,00	0,00	72,96
6256	Missions	12 300,00	896,16	0,00	0,00	11 403,84
6261	Frais d'affranchissement	30 000,00	39 757,88	0,00	0,00	-9 757,88
6262	Frais de télécommunications	51 300,00	40 395,02	0,00	0,00	10 904,98
627	Services bancaires et assimilés	600,00	1 150,82	0,00	0,00	-550,82
6281	Concours divers (cotisations)	347 100,00	345 054,01	0,00	0,00	2 045,99
6283	Frais de nettoyage des locaux	77 000,00	89 289,16	0,00	0,00	-12 289,16
6284	Redevances pour services rendus	0,00	23 272,00	0,00	0,00	-23 272,00
62871	Remb. frais à la collectivité de rattach	16 173,00	15 158,00	0,00	0,00	1 015,00
62875	Remb. frais aux communes membres du GFP	821 515,62	853 147,50	0,00	0,00	-31 631,88
62878	Remb. frais à d'autres organismes	46 000,00	45 312,00	0,00	0,00	688,00
6288	Autres services extérieurs	12 000,00	11 580,00	0,00	0,00	420,00
63512	Taxes foncières	29 300,00	26 676,00	0,00	0,00	2 624,00
63513	Autres impôts locaux	8 800,00	0,00	0,00	0,00	8 800,00
6355	Taxes et impôts sur les véhicules	200,00	194,52	0,00	0,00	5,48
637	Autres impôts, taxes (autres organismes)	81 885,00	79 893,69	0,00	0,00	1 991,31
012	Charges de personnel, frais assimilés	12 455 102,00	11 940 812,57	0,00	0,00	514 289,43
6215	Personnel affecté par CL de rattachement	31 481,00	26 987,26	0,00	0,00	4 493,74
6217	Personnel affecté par la commune membre	1 127 952,00	1 127 216,00	0,00	0,00	736,00
6331	Versement de transport	187 373,00	129 629,03	0,00	0,00	57 743,97
6332	Cotisations versées au F.N.A.L.	145 955,00	32 245,48	0,00	0,00	113 709,52
6333	Particip. employeurs format ^o prof. cont.	3 000,00	138,22	0,00	0,00	2 861,78
6336	Cotisations CNFPT et CDGFPT	329 128,00	100 918,77	0,00	0,00	228 209,23
6338	Autres impôts, taxes sur rémunérations	115 324,00	19 347,07	0,00	0,00	95 976,93
64111	Rémunération principale titulaires	3 847 059,00	4 058 112,74	0,00	0,00	-211 053,74
64112	NBI, SFT, indemnité résidence	259 400,00	188 497,81	0,00	0,00	70 902,19
64118	Autres indemnités titulaires	751 445,00	863 990,37	0,00	0,00	-112 545,37

CA VERSAILLES GRAND PARC - Budget principal - CA - 2020

Chap/ art (1)	Libellé (1)	Crédits ouverts (BP+DM+RAR N-1)	Crédits employés (ou restant à employer)			Crédits annulés
			Mandats émis	Charges rattachées	Restes à réaliser au 31/12	
64131	Rémunérations non tit.	2 451 621,00	2 488 065,04	0,00	0,00	-36 444,04
64138	Autres indemnités non tit.	687 600,00	0,00	0,00	0,00	687 600,00
6417	Rémunérations des apprentis	12 000,00	0,00	0,00	0,00	12 000,00
6451	Cotisations à l'U.R.S.S.A.F.	1 359 351,00	1 311 509,67	0,00	0,00	47 841,33
6453	Cotisations aux caisses de retraites	680 057,00	1 446 601,31	0,00	0,00	-766 544,31
6454	Cotisations aux A.S.S.E.D.I.C.	88 900,00	90 328,87	0,00	0,00	-1 428,87
6455	Cotisations pour assurance du personnel	34 000,00	6 945,35	0,00	0,00	27 054,65
6456	Versement au F.N.C. supplément familial	0,00	8 274,00	0,00	0,00	-8 274,00
6458	Cotis. aux autres organismes sociaux	105 121,00	19 546,32	0,00	0,00	85 574,68
6475	Médecine du travail, pharmacie	28 700,00	6 466,54	0,00	0,00	22 233,46
6478	Autres charges sociales diverses	18 539,00	15 992,72	0,00	0,00	2 546,28
6488	Autres charges	191 096,00	0,00	0,00	0,00	191 096,00
014	Atténuations de produits	119 445 600,00	119 421 394,03	0,00	0,00	24 205,97
7391178	Autres restitué* dégrèvt contrib. direct	30 441,00	6 236,03	0,00	0,00	24 204,97
739211	Attributions de compensation	91 036 029,00	91 036 029,00	0,00	0,00	0,00
739221	FNGIR	18 879 704,00	18 879 704,00	0,00	0,00	0,00
739223	Fonds péréquation ress. com. et intercom	9 499 426,00	9 499 425,00	0,00	0,00	1,00
65	Autres charges de gestion courante	5 024 616,00	4 651 175,73	0,00	0,00	373 440,27
6531	Indemnités	522 800,00	491 605,46	0,00	0,00	31 194,54
6532	Frais de mission	6 000,00	0,00	0,00	0,00	6 000,00
6533	Cotisations de retraite	34 000,00	37 070,26	0,00	0,00	-3 070,26
6534	Cotis. de sécurité sociale - part patron	99 000,00	122 676,62	0,00	0,00	-23 676,62
6535	Formation	10 200,00	5 850,00	0,00	0,00	4 350,00
6541	Créances admises en non-valeur	1 850,00	1 791,11	0,00	0,00	58,89
6542	Créances éteintes	3 300,00	3 214,94	0,00	0,00	85,06
65548	Autres contributions	1 853 224,00	1 668 129,05	0,00	0,00	185 094,95
6558	Autres contributions obligatoires	30 000,00	0,00	0,00	0,00	30 000,00
657341	Subv. fonct. Communes du GFP	6 000,00	0,00	0,00	0,00	6 000,00
657358	Subv. fonct. Autres groupements	468 722,00	446 425,65	0,00	0,00	22 296,35
6574	Subv. fonct. Associat*, personnes privée	1 188 373,00	1 082 196,30	0,00	0,00	106 176,70
65888	Autres	801 147,00	792 216,34	0,00	0,00	8 930,66
656	Frais fonctionnement des groupes d'élus	0,00	0,00	0,00	0,00	0,00
TOTAL DEPENSES DE GESTION DES SERVICES (a) = (011+012+014+65+656)		169 160 786,00	165 544 063,18	970 002,59	0,00	2 646 720,23
66	Charges financières (b)	0,00	0,00	0,00	0,00	0,00
67	Charges exceptionnelles (c)	5 845 214,00	5 735 056,50	0,00	0,00	110 157,50
6712	Amendes fiscales et pénales	1 000,00	0,00	0,00	0,00	1 000,00
6714	Bourses et prix	6 500,00	0,00	0,00	0,00	6 500,00
673	Titres annulés (sur exercices antérieurs)	129 000,00	69 771,33	0,00	0,00	59 228,67
67443	Subv. aux fermiers et concessionnaires	5 633 714,00	5 601 008,10	0,00	0,00	32 705,90
6745	Subv. aux personnes de droit privé	3 000,00	2 019,03	0,00	0,00	980,97
678	Autres charges exceptionnelles	72 000,00	62 258,04	0,00	0,00	9 741,96
68	Dotations provisions semi-budgétaires (d) (3)	0,00	0,00	0,00	0,00	0,00
022	Dépenses imprévues (e)	0,00				
TOTAL DES DEPENSES REELLES = a+b+c+d+e		175 006 000,00	171 279 119,68	970 002,59	0,00	2 756 877,73
023	Virement à la section d'investissement	6 767 000,00	0,00			6 767 000,00
042	Opérat° ordre transfert entre sections (4) (5) (6)	5 000 000,00	4 922 070,66			77 929,34
6811	Dot. amort. et prov. Immos incorporelles	5 000 000,00	4 922 070,66			77 929,34
TOTAL DES PRELEVEMENTS AU PROFIT DE LA SECTION D'INVESTISSEMENT		11 767 000,00	4 922 070,66			6 844 929,34
043	Opérat° ordre intérieur de la section (7)	0,00	0,00			0,00
TOTAL DES DEPENSES D'ORDRE		11 767 000,00	4 922 070,66			6 844 929,34
TOTAL DES DEPENSES DE FONCTIONNEMENT DE L'EXERCICE (= Total des opérations réelles et d'ordre)		186 773 000,00	176 201 190,34	970 002,59	0,00	9 601 807,07
Pour information D 002 Déficit de fonctionnement reporté de N-1		0,00				

Détail du calcul des ICNE au compte 66112 (2)

Montant des ICNE de l'exercice	0,00
Montant des ICNE de l'exercice N-1	0,00
= Différence ICNE N – ICNE N-1	0,00

- (1) Détailler les chapitres budgétaires par article conformément au plan de comptes appliqué par la commune ou l'établissement.
- (2) Si le mandatement des ICNE de l'exercice est inférieur au montant de l'exercice N-1, le montant du compte 66112 sera négatif.
- (3) Si la commune ou l'établissement applique le régime des provisions semi-budgétaires.
- (4) Cf. définition du chapitre des opérations d'ordre, *DF 042 = RI 040*.
- (5) Dont 675 et 676.
- (6) Le compte 6815 peut figurer dans le détail du chapitre 042 si la commune ou l'établissement applique le régime des provisions budgétaires.
- (7) Chapitre destiné à retracer les opérations particulières telles que les opérations de stocks ou liées à la tenue d'un inventaire permanent simplifié.

III – VOTE DU BUDGET						III
SECTION DE FONCTIONNEMENT – DETAIL DES RECETTES						A2
Chap/ art(1)	Libellé (1)	Crédits ouverts (BP+DM+RAR N-1)	Crédits employés (ou restant à employer)			Crédits annulés
			Titres émis	Produits rattachés	Restes à réaliser au 31/12	
013	Atténuations de charges	0,00	25 942,87	0,00	0,00	-25 942,87
6419	Remboursements rémunérations personnel	0,00	600,60	0,00	0,00	-600,60
6459	Rembours charges SS et prévoyance	0,00	25 342,27	0,00	0,00	-25 342,27
70	Produits services, domaine et ventes div	4 401 148,59	4 044 363,02	0,00	0,00	356 785,57
70321	Stationnement et location voie publique	330 000,00	312 986,00	0,00	0,00	17 014,00
70388	Autres redevances et recettes diverses	32 285,59	37 674,51	0,00	0,00	-5 388,92
70612	Redevance spéciale enlèvement ordures	1 330 000,00	1 436 963,75	0,00	0,00	-106 963,75
7062	Redevances services à caractère culturel	1 117 650,00	1 066 923,55	0,00	0,00	50 726,45
70688	Autres prestations de services	50 000,00	26 768,80	0,00	0,00	23 231,20
7083	Locations diverses (autres qu'immeubles)	5 000,00	5 010,00	0,00	0,00	-10,00
70841	Mise à dispo personnel B.A. , régies	1 202 869,00	935 034,18	0,00	0,00	267 834,82
70845	Mise à dispo personnel communes du GFP	62 530,00	0,00	0,00	0,00	62 530,00
70872	Remb. frais B.A. et régies municipales	206 814,00	193 835,00	0,00	0,00	12 979,00
70875	Remb. frais par les communes du GFP	48 000,00	0,00	0,00	0,00	48 000,00
70878	Remb. frais par d'autres redevables	16 000,00	29 167,23	0,00	0,00	-13 167,23
73	Impôts et taxes	142 074 815,00	141 865 659,00	0,00	0,00	209 156,00
73111	Taxes foncières et d'habitation	69 585 056,00	69 409 990,00	0,00	0,00	175 066,00
73112	Cotisation sur la VAE	37 394 799,00	37 394 799,00	0,00	0,00	0,00
73113	Taxe sur les Surfaces Commerciales	4 136 964,00	4 137 582,00	0,00	0,00	-618,00
73114	Imposition Forf. sur Entrep. Réseau	870 220,00	887 262,00	0,00	0,00	-17 042,00
7318	Autres impôts locaux ou assimilés	805 000,00	629 784,00	0,00	0,00	175 216,00
7331	Taxe enlèvement ordures ménagères et ass	29 282 776,00	29 406 111,00	0,00	0,00	-123 335,00
7388	Autres taxes diverses	0,00	131,00	0,00	0,00	-131,00
74	Dotations et participations	31 175 145,00	31 166 320,56	0,00	0,00	8 824,44
74124	Dotation d'intercommunalité	5 535 643,00	5 535 643,00	0,00	0,00	0,00
74126	Dot. compensat° groupements de communes	21 404 896,00	21 404 896,00	0,00	0,00	0,00
744	FCTVA	0,00	1 164,00	0,00	0,00	-1 164,00
74718	Autres participations Etat	304 400,00	322 797,32	0,00	0,00	-18 397,32
7472	Participat° Régions	235 000,00	1 206,30	0,00	0,00	233 793,70
74758	Participat° Autres groupements	1 097 500,00	1 350 482,93	0,00	0,00	-252 982,93
7478	Participat° Autres organismes	176 060,00	110 137,01	0,00	0,00	65 922,99
748313	Dotat° de compensation de la TP	346 000,00	361 832,00	0,00	0,00	-15 832,00
74833	Etat - Compensation CET (CVAE et CFE)	665 154,00	667 670,00	0,00	0,00	-2 516,00
74835	Etat - Compens. exonérat° taxe habitat°	1 410 492,00	1 410 492,00	0,00	0,00	0,00
75	Autres produits de gestion courante	223 800,00	278 765,32	0,00	0,00	-54 965,32
752	Revenus des immeubles	193 800,00	160 889,91	0,00	0,00	32 910,09
7588	Autres produits div. de gestion courante	30 000,00	117 875,41	0,00	0,00	-87 875,41
TOTAL = RECETTES DE GESTION DES SERVICES (a) = 70+73+74+75+013		177 874 908,59	177 381 050,77	0,00	0,00	493 857,82
76	Produits financiers (b)	0,00	11,03	0,00	0,00	-11,03
7688	Autres	0,00	11,03	0,00	0,00	-11,03
77	Produits exceptionnels (c)	3 000,00	123 805,32	0,00	0,00	-120 805,32
7711	Dédits et pénalités perçus	0,00	17 750,00	0,00	0,00	-17 750,00
7713	Libéralités reçues	3 000,00	0,00	0,00	0,00	3 000,00
7714	Recouvrtr créances admises en non valeur	0,00	93,59	0,00	0,00	-93,59
773	Mandats annulés (exercices antérieurs)	0,00	97 452,90	0,00	0,00	-97 452,90
7788	Produits exceptionnels divers	0,00	8 508,83	0,00	0,00	-8 508,83
78	Reprises provisions semi-budgétaires (d) (2)	0,00	0,00	0,00	0,00	0,00
TOTAL DES RECETTES REELLES =a+b+c+d		177 877 908,59	177 504 867,12	0,00	0,00	373 041,47
042	Opérat° ordre transfert entre sections (3) (4) (5)	620 000,00	510 778,00			109 222,00
777	Quote-part subv invest transf cpte résul	620 000,00	510 778,00			109 222,00
043	Opérat° ordre intérieur de la section (6)	0,00	0,00			0,00
TOTAL DES RECETTES D'ORDRE		620 000,00	510 778,00			109 222,00
TOTAL DES RECETTES DE FONCTIONNEMENT DE L'EXERCICE (=Total des opérations réelles et d'ordre)		178 497 908,59	178 015 645,12	0,00	0,00	482 263,47
Pour information R 002 Excédent de fonctionnement reporté de N-1		8 275 091,41				

Détail du calcul des ICNE au compte 7622

CA VERSAILLES GRAND PARC - Budget principal - CA - 2020

Montant des ICNE de l'exercice	0,00
Montant des ICNE de l'exercice N-1	0,00
= Différence ICNE N – ICNE N-1	0,00

- (1) Détailler les chapitres budgétaires par article conformément au plan de comptes appliqué par la commune ou l'établissement.
- (2) Si la commune ou l'établissement applique le régime des provisions semi-budgétaires.
- (3) Cf. définitions du chapitre des opérations d'ordre, *RF 042 = DI 040*.
- (4) Dont 776.
- (5) Le compte 7815 peut figurer dans le détail du chapitre 042 si la commune ou l'établissement applique le régime des provisions budgétaires.
- (6) Chapitre destiné à retracer les opérations particulières telles que les opérations de stocks ou liées à la tenue d'un inventaire permanent simplifié.

III – VOTE DU BUDGET					III
SECTION D'INVESTISSEMENT – DETAIL DES DEPENSES					B1
Chap/ art (1)	Libellé (1)	Crédits ouverts (BP+DM+RAR N-1)	Mandats émis	Restes à réaliser au 31/12	Crédits annulés
010	Stocks	0,00	0,00	0,00	0,00
20	Immobilisations incorporelles (sauf opérations et 204)	351 530,00	10 960,00	58 230,00	282 340,00
202	Frais réalisat° documents urbanisme	20 000,00	0,00	0,00	20 000,00
2031	Frais d'études	255 200,00	4 000,00	0,00	251 200,00
2033	Frais d'insertion	7 848,00	0,00	0,00	7 848,00
2051	Concessions, droits similaires	68 482,00	6 960,00	58 230,00	3 292,00
204	Subventions d'équipement versées (sauf opérations)	7 973 386,27	3 532 864,66	307 905,78	4 132 615,83
204132	Subv. Dpt : Bâtiments, installations	425 001,00	0,00	177 970,00	247 031,00
2041412	Subv.Cne GFP : Bâtiments, installations	5 997 113,00	3 382 383,00	0,00	2 614 730,00
2041581	Autres grpts-Biens mob., mat. et études	5 400,00	930,00	930,00	3 540,00
2041641	IC : Bien mobilier, matériel	34 978,98	0,00	34 978,98	0,00
204182	Autres org pub - Bâtiments et installat°	1 227 125,00	0,00	0,00	1 227 125,00
20421	Privé : Bien mobilier, matériel	36 394,39	18 415,00	1 938,80	16 040,59
20422	Privé : Bâtiments, installations	247 373,90	131 136,66	92 088,00	24 149,24
21	Immobilisations corporelles (sauf opérations)	4 241 665,91	1 582 822,03	878 751,73	1 780 092,15
2128	Autres agencements et aménagements	350 000,00	7 974,00	111 224,91	230 801,09
21311	Hôtel de ville	59 000,00	15 136,35	43 863,65	0,00
2142	Construct° sol autrui - Immeuble rapport	44 500,00	15 596,44	28 795,70	107,86
2145	Construct° sol autrui - Installat° généré.	14 284,00	845,04	3 438,96	10 000,00
2152	Installations de voirie	139 030,39	20 574,93	6 363,80	112 091,66
21532	Réseaux d'assainissement	0,00	0,00	0,00	0,00
21578	Autre matériel et outillage de voirie	1 521 883,96	692 968,56	522 321,22	306 594,18
21731	Bâtiments publics (mise à dispo)	372 500,00	139 900,75	37 276,91	195 322,34
21735	Installations générales (mise à dispo)	35 000,00	0,00	0,00	35 000,00
217538	Autres réseaux (mise à dispo)	15 269,65	15 269,65	0,00	0,00
2182	Matériel de transport	55 125,00	27 822,24	0,00	27 302,76
2183	Matériel de bureau et informatique	29 617,97	4 331,87	0,00	25 286,10
2184	Mobilier	104 749,94	43 109,85	14 072,14	47 567,95
2188	Autres immobilisations corporelles	1 500 705,00	599 292,35	111 394,44	790 018,21
22	Immobilisations reçues en affectation (sauf opérations)	0,00	0,00	0,00	0,00
23	Immobilisations en cours (sauf opérations)	2 191 235,61	553 650,48	6 290,64	1 631 294,49
2313	Constructions	7 253,55	3 842,04	0,00	3 411,51
2314	Constructions sur sol d'autrui	16 281,98	6 780,31	0,00	9 501,67
2315	Installat°, matériel et outillage techni	867 743,14	1 098,80	6 290,64	860 353,70
2317	Immo. corporelles reçues mise à dispo.	1 299 956,94	541 929,33	0,00	758 027,61
1018	Opération d'équipement n° 1018 (2)	13 986,62	13 986,62	0,00	0,00
110	Opération d'équipement n° 110 (2)	5 323 112,17	1 570 090,42	3 710 238,06	42 783,69
1118	Opération d'équipement n° 1118 (2)	152 281,50	113 345,51	28 686,62	10 249,37
1219	Opération d'équipement n° 1219 (2)	1 200 000,00	446 563,13	0,00	753 436,87
212	Opération d'équipement n° 212 (2)	847,58	0,00	0,00	847,58
312	Opération d'équipement n° 312 (2)	292 398,00	0,00	234 750,00	57 648,00
612	Opération d'équipement n° 612 (2)	304 543,60	212 489,65	85 174,16	6 879,79
714	Opération d'équipement n° 714 (2)	1 980 000,00	1 678 713,09	0,00	301 286,91
918	Opération d'équipement n° 918 (2)	895 385,03	561 396,61	231 131,54	102 856,88
	Total des dépenses d'équipement	24 920 372,29	10 276 882,20	5 541 158,53	9 102 331,56
10	Dotations, fonds divers et réserves	0,00	0,00	0,00	0,00
13	Subventions d'investissement	0,00	0,00	0,00	0,00
16	Emprunts et dettes assimilées	31 000,00	7 176,00	0,00	23 824,00
165	Dépôts et cautionnements reçus	31 000,00	7 176,00	0,00	23 824,00
18	Compte de liaison : affectat° (BA,régie)	0,00	0,00	0,00	0,00
26	Participat° et créances rattachées	0,00	0,00	0,00	0,00
27	Autres immobilisations financières	743 125,00	361 125,00	0,00	382 000,00
275	Dépôts et cautionnements versés	382 000,00	0,00	0,00	382 000,00
2764	Créances sur personnes de droit privé	361 125,00	361 125,00	0,00	0,00
020	Dépenses imprévues	0,00			
	Total des dépenses financières	774 125,00	368 301,00	0,00	405 824,00
458112	OPERATION SS MANDAT RUE PORTE DE BUC (3)	494 414,18	205 587,14	52 778,65	236 048,39
	Total des dépenses d'opérations pour compte de tiers	494 414,18	205 587,14	52 778,65	236 048,39
	TOTAL DEPENSES REELLES	26 188 911,47	10 850 770,34	5 593 937,18	9 744 203,95
040	Opérat° ordre transfert entre sections (4)	620 000,00	510 778,00		109 222,00
	Reprises sur autofinancement antérieur (5)	620 000,00	510 778,00		109 222,00
13911	Etat et établissements nationaux	380 460,00	328 402,00		52 058,00
13912	Sub. transf cpte résult. Régions	52 000,00	35 339,00		16 661,00

CA VERSAILLES GRAND PARC - Budget principal - CA - 2020

Chap/ art (1)	Libellé (1)	Crédits ouverts (BP+DM+RAR N-1)	Mandats émis	Restes à réaliser au 31/12	Crédits annulés
13913	Sub. transf cpte résult. Départements	71 000,00	70 727,00		273,00
139141	Sub. transf cpte résult. Communes du GFP	44 000,00	43 519,00		481,00
139158	Sub. transf cpte résult. Autres groupés	45 000,00	14 267,00		30 733,00
13918	Autres subventions d'équipement	27 540,00	18 524,00		9 016,00
	Charges transférées (6)	0,00	0,00		0,00
041	Opérations patrimoniales (7)	100 000,00	22 983,92		77 016,08
2315	Installat ^o , matériel et outillage techni	100 000,00	22 983,92		77 016,08
TOTAL DEPENSES D'ORDRE		720 000,00	533 761,92		186 238,08
TOTAL DES DEPENSES D'INVESTISSEMENT DE L'EXERCICE (= Total des dépenses réelles et d'ordre)		26 908 911,47	11 384 532,26	5 593 937,18	9 930 442,03
Pour information D 001 Solde d'exécution négatif reporté de N-1		1 303 239,22			

(1) Détailler les chapitres budgétaires par article conformément au plan de comptes appliqué par la commune ou l'établissement.

(2) Voir état III B3 pour le détail des opérations d'équipement.

(3) Voir annexes IV A9 pour le détail des opérations pour compte de tiers.

(4) Cf. définitions du chapitre d'opérations d'ordre, DI 040=RF 042.

(5) Les comptes 15, 29, 39, 49 et 59 peuvent figurer dans le détail du chapitre 040 si la commune ou l'établissement applique le régime des provisions budgétaires.

(6) Dont 192.

(7) Cf. définitions du chapitre des opérations d'ordre, DI 041= RI 041.

III – VOTE DU BUDGET					III
SECTION D'INVESTISSEMENT – DETAIL DES RECETTES					B2
Chap/ art (1)	Libellé (1)	Crédits ouverts (BP+DM+RAR N-1)	Titres émis	Restes à réaliser au 31/12	Crédits annulés
010	Stocks	0,00	0,00	0,00	0,00
13	Subventions d'investissement	740 346,00	763 598,41	0,00	-23 252,41
1311	Subv. transf. Etat et établ. Nationaux	0,00	33 390,80	0,00	-33 390,80
1312	Subv. transf. Régions	307 836,00	0,00	0,00	307 836,00
1313	Subv. transf. Départements	0,00	436 700,00	0,00	-436 700,00
13141	Subv. transf. Communes membres du GFP	199 313,00	199 313,00	0,00	0,00
13158	Subv. transf. Autres groupements	120 000,00	0,00	0,00	120 000,00
1318	Autres subventions d'équipement transf.	113 197,00	94 194,61	0,00	19 002,39
1321	Subv. non transf. Etat, établ. nationaux	0,00	0,00	0,00	0,00
16	Emprunts et dettes assimilées (hors 165)	6 140 000,00	0,00	0,00	6 140 000,00
1641	Emprunts en euros	6 140 000,00	0,00	0,00	6 140 000,00
20	Immobilisations incorporelles (sauf 204)	0,00	0,00	0,00	0,00
204	Subventions d'équipement versées	0,00	0,00	0,00	0,00
21	Immobilisations corporelles	0,00	0,00	0,00	0,00
22	Immobilisations reçues en affectation	0,00	0,00	0,00	0,00
23	Immobilisations en cours	0,00	0,00	0,00	0,00
238	Avances versées commandes immo. incorp.	0,00	0,00	0,00	0,00
Total des recettes d'équipement		6 880 346,00	763 598,41	0,00	6 116 747,59
10	Dotations, fonds divers et réserves	7 205 614,35	7 708 935,46	0,00	-503 321,11
10222	FCTVA	1 762 586,89	2 264 180,00	0,00	-501 593,11
1068	Excédents de fonctionnement capitalisés	5 443 027,46	5 444 755,46	0,00	-1 728,00
138	Autres subvent° invest. non transf.	0,00	0,00	0,00	0,00
165	Dépôts et cautionnements reçus	31 000,00	10 390,00	0,00	20 610,00
18	Compte de liaison : affectat° (BA,régie)	0,00	0,00	0,00	0,00
26	Participat° et créances rattachées	0,00	0,00	0,00	0,00
27	Autres immobilisations financières	2 000,00	0,00	0,00	2 000,00
275	Dépôts et cautionnements versés	2 000,00	0,00	0,00	2 000,00
024	Produits des cessions d'immobilisations	0,00		0,00	
Total des recettes financières		7 238 614,35	7 719 325,46	0,00	-480 711,11
458205	OPERATION SS MANDAT : PARKING GARE ST CYR (2)	270 000,00	0,00	0,00	270 000,00
4582101	OPERATION SS MANDAT : 1ERE TRANCHE PLAN VELO (2)	160 000,00	0,00	0,00	160 000,00
458212	OPERATION SS MANDAT RUE PORTE DE BUC (2)	1 203 690,34	561 551,43	240 798,00	401 340,91
458215	OPERATION SS MANDAT : SALLE PERCUS CENTRE DIEULEVEUT VIROFLAY (2)	50 000,00	0,00	0,00	50 000,00
458218	OPERATION SS MANDAT : PISTE CYCLABLE PLAINE VERSAILLES (PARTIE VILLEPREUX) (2)	350 000,00	0,00	0,00	350 000,00
458221	OPERATION SS MANDAT : PISTE CYCLABLE BOIS D'ARCY VERS BASE DE LOISIRS ST QUENTIN (2)	192 500,00	201 592,39	0,00	-9 092,39
Total des recettes d'opérations pour compte de tiers		2 226 190,34	763 143,82	240 798,00	1 222 248,52
TOTAL DES RECETTES REELLES		16 345 150,69	9 246 067,69	240 798,00	6 858 285,00
021	Virement de la sect° de fonctionnement	6 767 000,00			
040	Opérat° ordre transfert entre sections (3) (4)	5 000 000,00	4 922 070,66		77 929,34
28031	Frais d'études	2 384,00	2 572,00		-188,00
2804132	Subv. Dpt : Bâtiments, installations	14 711,00	14 711,00		0,00
28041411	Subv.Cne GFP : Bien mobilier, matériel	223 825,00	223 825,00		0,00
28041412	Subv.Cne GFP : Bâtiments, installations	1 074 750,75	967 279,26		107 471,49
28041581	GFP : Bien mobilier, matériel	0,00	4 105,22		-4 105,22
28041641	IC : Bien mobilier, matériel	2 998,00	2 998,00		0,00
2804181	Autres org pub - Biens mob, mat, études	6 000,00	6 000,00		0,00
2804182	Autres org pub - Bâtiments et installat°	269 553,80	269 553,80		0,00
280421	Privé : Bien mobilier, matériel	1 548,40	28 340,30		-26 791,90
280422	Privé : Bâtiments, installations	987 217,80	987 217,80		0,00
28051	Concessions et droits similaires	319 447,42	319 447,42		0,00
28128	Autres aménagements de terrains	78 757,43	78 757,43		0,00
28132	Immeubles de rapport	8 022,00	8 022,00		0,00
28135	Installations générales, agencements, ..	213,00	213,00		0,00
28141	Construct° sol autrui - Bâtiments public	104 652,00	104 652,00		0,00
28145	Construct° sol autrui - Installat° géné.	131 289,00	131 289,00		0,00
28152	Installations de voirie	272 089,00	272 089,00		0,00

CA VERSAILLES GRAND PARC - Budget principal - CA - 2020

Chap/ art (1)	Libellé (1)	Crédits ouverts (BP+DM+RAR N-1)	Titres émis	Restes à réaliser au 31/12	Crédits annulés
281578	Autre matériel et outillage de voirie	643 808,19	643 808,19		0,00
281784	Mobilier (m. à dispo)	908,00	844,00		64,00
281788	Autres immo. corporelles (m. à dispo)	21 118,47	21 024,47		94,00
28182	Matériel de transport	10 044,79	10 044,79		0,00
28183	Matériel de bureau et informatique	123 837,49	123 837,49		0,00
28184	Mobilier	24 042,93	24 042,93		0,00
28188	Autres immo. corporelles	678 781,53	677 396,56		1 384,97
TOTAL DES PRELEVEMENTS PROVENANT DE LA SECTION DE FONCTIONNEMENT		11 767 000,00	4 922 070,66		6 844 929,34
041	Opérations patrimoniales (5)	100 000,00	22 983,92		77 016,08
238	Avances versées commandes immo. incorp.	100 000,00	22 983,92		77 016,08
TOTAL DES RECETTES D'ORDRE		11 867 000,00	4 945 054,58		6 921 945,42
TOTAL DES RECETTES D'INVESTISSEMENT DE L'EXERCICE (= Total des recettes réelles et d'ordre)		28 212 150,69	14 191 122,27	240 798,00	13 780 230,42
Pour information R 001 Solde d'exécution positif reporté de N-1		0,00			

(1) Détailler les chapitres budgétaires par article conformément au plan de comptes appliqué par la commune ou l'établissement.

(2) Voir annexes IV A9 pour le détail des opérations pour compte de tiers.

(3) Cf. définition du chapitre des opérations d'ordre, RI 040 = DF 042.

(4) Les comptes 15, 29, 39, 49 et 59 peuvent figurer dans le détail du chapitre 040 si la commune ou l'établissement applique le régime des provisions budgétaires.

(5) Cf. définitions du chapitre des opérations d'ordre, DI 041 = RI 041.

III – VOTE DU BUDGET	III
DETAIL DES CHAPITRES D'OPERATION D'EQUIPEMENT	B3

OPERATION D'EQUIPEMENT N°: 1018 (1)
LIBELLE : PROJET AUTOPILOT

Pour vote (2)

Art. (3)	Libellé (3)	Éléments afférents à l'exercice				Pour mémoire		
		Crédits ouverts (BP+DM+RAR N-1)	Mandats émis	Restes à réaliser au 31/12	Crédits annulés	Cumul des réalisations (4)		
DEPENSES		13 986,62	A	13 986,62	0,00	0,00	B	118 915,56
20	Immobilisations incorporelles	0,00		0,00	0,00			12 360,00
2051	Concessions, droits similaires	0,00		0,00	0,00			12 360,00
204	Subventions d'équipement versées	0,00		0,00	0,00			0,00
21	Immobilisations corporelles	0,00		0,00	0,00			11 941,17
2152	Installations de voirie	0,00		0,00	0,00			11 941,17
22	Immobilisations reçues en affectation	0,00		0,00	0,00			0,00
23	Immobilisations en cours	13 986,62		13 986,62	0,00	0,00		94 614,39
2315	Installat°, matériel et outillage techni	13 986,62		13 986,62	0,00	0,00		94 614,39

RECETTES (répartition) (Pour information)		Éléments afférents à l'exercice				Pour mémoire		
		Crédits ouverts (BP+DM+RAR N-1)	Titres émis	Restes à réaliser au 31/12	Crédits annulés	Cumul des réalisations (4)		
TOTAL RECETTES AFFECTEES		0,00	C	0,00	0,00	0,00	D	0,00
13	Subventions d'investissement	0,00		0,00	0,00			0,00
16	Emprunts et dettes assimilées	0,00		0,00	0,00			0,00
20	Immobilisations incorporelles	0,00		0,00	0,00			0,00
204	Subventions d'équipement versées	0,00		0,00	0,00			0,00
21	Immobilisations corporelles	0,00		0,00	0,00			0,00
22	Immobilisations reçues en affectation	0,00		0,00	0,00			0,00
23	Immobilisations en cours	0,00		0,00	0,00			0,00

Solde du financement (5)	Pour l'exercice		En cumulé	
Recettes – Dépenses	C - A	-13 986,62	D - B	-118 915,56

(1) Ouvrir un cadre par opération.

(2) Indiquer si l'opération est présentée pour vote ou pour information.

(3) Détailler les articles conformément au plan de comptes appliqué par la commune ou l'établissement.

(4) Réalisations antérieures + réalisation de l'exercice.

(5) Indiquer le signe algébrique.

III – VOTE DU BUDGET	III
DETAIL DES CHAPITRES D'OPERATION D'EQUIPEMENT	B3

OPERATION D'EQUIPEMENT N°: 110 (1)
LIBELLE : VIDEOPROTECTION

Pour vote (2)

Art. (3)	Libellé (3)	Eléments afférents à l'exercice				Pour mémoire
		Crédits ouverts (BP+DM+RAR N-1)	Mandats émis	Restes à réaliser au 31/12	Crédits annulés	Cumul des réalisations (4)
DEPENSES		5 323 112,17	A 1 570 090,42	3 710 238,06	42 783,69	B 14 247 317,01
20	Immobilisations incorporelles	10 968,66	0,00	864,00	10 104,66	918 809,09
2031	Frais d'études	0,00	0,00	0,00	0,00	30 938,51
2033	Frais d'insertion	0,00	0,00	0,00	0,00	194,40
2051	Concessions, droits similaires	10 968,66	0,00	864,00	10 104,66	887 676,18
204	Subventions d'équipement versées	60 665,40	19 820,40	8 297,00	32 548,00	708 500,93
204132	Subv. Dpt : Bâtiments, installations	60 665,40	19 820,40	8 297,00	32 548,00	44 672,40
2041412	Subv.Cne GFP : Bâtiments, installations	0,00	0,00	0,00	0,00	38 704,00
20422	Privé : Bâtiments, installations	0,00	0,00	0,00	0,00	625 124,53
21	Immobilisations corporelles	145 734,59	93 773,17	51 961,42	0,00	520 738,52
21311	Hôtel de ville	0,00	0,00	0,00	0,00	5 621,00
2183	Matériel de bureau et informatique	0,00	0,00	0,00	0,00	27 076,44
2184	Mobilier	0,00	0,00	0,00	0,00	1 470,68
2188	Autres immobilisations corporelles	145 734,59	93 773,17	51 961,42	0,00	486 570,40
22	Immobilisations reçues en affectation	0,00	0,00	0,00	0,00	0,00
23	Immobilisations en cours	5 105 743,52	1 456 496,85	3 649 115,64	131,03	12 099 268,47
2313	Constructions	0,00	0,00	0,00	0,00	3 692 538,57
2315	Installat°, matériel et outillage techni	5 105 743,52	1 456 496,85	3 649 115,64	131,03	8 406 729,90

RECETTES (répartition) (Pour information)	Eléments afférents à l'exercice				Pour mémoire
	Crédits ouverts (BP+DM+RAR N-1)	Titres émis	Restes à réaliser au 31/12	Crédits annulés	Cumul des réalisations (4)
TOTAL RECETTES AFFECTEES	0,00	C 0,00	0,00	0,00	D 1 059 571,00
13	Subventions d'investissement	0,00	0,00	0,00	1 059 571,00
1321	Subv. non transf. Etat, établ. nationaux	0,00	0,00	0,00	1 059 571,00
16	Emprunts et dettes assimilées	0,00	0,00	0,00	0,00
20	Immobilisations incorporelles	0,00	0,00	0,00	0,00
204	Subventions d'équipement versées	0,00	0,00	0,00	0,00
21	Immobilisations corporelles	0,00	0,00	0,00	0,00
22	Immobilisations reçues en affectation	0,00	0,00	0,00	0,00
23	Immobilisations en cours	0,00	0,00	0,00	0,00

Solde du financement (5)	Pour l'exercice		En cumulé	
Recettes – Dépenses	C - A	-1 570 090,42	D - B	-13 187 746,01

- (1) Ouvrir un cadre par opération.
(2) Indiquer si l'opération est présentée pour vote ou pour information.
(3) Détailler les articles conformément au plan de comptes appliqué par la commune ou l'établissement.
(4) Réalisations antérieures + réalisation de l'exercice.
(5) Indiquer le signe algébrique.

III – VOTE DU BUDGET	III
DETAIL DES CHAPITRES D'OPERATION D'EQUIPEMENT	B3

OPERATION D'EQUIPEMENT N°: 1118 (1)
LIBELLE : BANQUE COMMUNAUTAIRE DE MATERIEL INFORMATIQUE

Pour vote (2)

Art. (3)	Libellé (3)	Éléments afférents à l'exercice				Pour mémoire		
		Crédits ouverts (BP+DM+RAR N-1)	Mandats émis	Restes à réaliser au 31/12	Crédits annulés	Cumul des réalisations (4)		
DEPENSES		152 281,50	A	113 345,51	28 686,62	10 249,37	B	333 819,93
20	Immobilisations incorporelles	14 297,35		4 048,94	0,00	10 248,41		115 456,47
2051	Concessions, droits similaires	14 297,35		4 048,94	0,00	10 248,41		115 456,47
204	Subventions d'équipement versées	0,00		0,00	0,00	0,00		0,00
21	Immobilisations corporelles	137 984,15		109 296,57	28 686,62	0,96		218 363,46
2183	Matériel de bureau et informatique	137 984,15		109 296,57	28 686,62	0,96		218 363,46
22	Immobilisations reçues en affectation	0,00		0,00	0,00	0,00		0,00
23	Immobilisations en cours	0,00		0,00	0,00	0,00		0,00

RECETTES (répartition) (Pour information)	Éléments afférents à l'exercice				Pour mémoire		
	Crédits ouverts (BP+DM+RAR N-1)	Titres émis	Restes à réaliser au 31/12	Crédits annulés	Cumul des réalisations (4)		
TOTAL RECETTES AFFECTEES	0,00	C	0,00	0,00	0,00	D	0,00
13	Subventions d'investissement	0,00		0,00	0,00		0,00
16	Emprunts et dettes assimilées	0,00		0,00	0,00		0,00
20	Immobilisations incorporelles	0,00		0,00	0,00		0,00
204	Subventions d'équipement versées	0,00		0,00	0,00		0,00
21	Immobilisations corporelles	0,00		0,00	0,00		0,00
22	Immobilisations reçues en affectation	0,00		0,00	0,00		0,00
23	Immobilisations en cours	0,00		0,00	0,00		0,00

Solde du financement (5)	Pour l'exercice		En cumulé	
Recettes – Dépenses	C - A	-113 345,51	D - B	-333 819,93

(1) Ouvrir un cadre par opération.

(2) Indiquer si l'opération est présentée pour vote ou pour information.

(3) Détailler les articles conformément au plan de comptes appliqué par la commune ou l'établissement.

(4) Réalisations antérieures + réalisation de l'exercice.

(5) Indiquer le signe algébrique.

III – VOTE DU BUDGET	III
DETAIL DES CHAPITRES D'OPERATION D'EQUIPEMENT	B3

OPERATION D'EQUIPEMENT N°: 1219 (1)
LIBELLE : FIBRE OPTIQUE LIAISONS COMMUNES

Pour vote (2)

Art. (3)	Libellé (3)	Éléments afférents à l'exercice				Pour mémoire
		Crédits ouverts (BP+DM+RAR N-1)	Mandats émis	Restes à réaliser au 31/12	Crédits annulés	Cumul des réalisations (4)
DEPENSES		1 200 000,00	A 446 563,13	0,00	753 436,87	B 1 607 936,52
20	Immobilisations incorporelles	0,00	0,00	0,00	0,00	0,00
204	Subventions d'équipement versées	0,00	0,00	0,00	0,00	0,00
21	Immobilisations corporelles	120 000,00	4 383,72	0,00	115 616,28	87 674,40
2188	Autres immobilisations corporelles	120 000,00	4 383,72	0,00	115 616,28	87 674,40
22	Immobilisations reçues en affectation	0,00	0,00	0,00	0,00	0,00
23	Immobilisations en cours	1 080 000,00	442 179,41	0,00	637 820,59	1 520 262,12
2315	Installat°, matériel et outillage techni	1 080 000,00	442 179,41	0,00	637 820,59	1 520 262,12

RECETTES (répartition) (Pour information)	Éléments afférents à l'exercice				Pour mémoire
	Crédits ouverts (BP+DM+RAR N-1)	Titres émis	Restes à réaliser au 31/12	Crédits annulés	Cumul des réalisations (4)
TOTAL RECETTES AFFECTEES	0,00	C 0,00	0,00	0,00	D 0,00
13	Subventions d'investissement	0,00	0,00	0,00	0,00
16	Emprunts et dettes assimilées	0,00	0,00	0,00	0,00
20	Immobilisations incorporelles	0,00	0,00	0,00	0,00
204	Subventions d'équipement versées	0,00	0,00	0,00	0,00
21	Immobilisations corporelles	0,00	0,00	0,00	0,00
22	Immobilisations reçues en affectation	0,00	0,00	0,00	0,00
23	Immobilisations en cours	0,00	0,00	0,00	0,00

Solde du financement (5)	Pour l'exercice		En cumulé	
Recettes – Dépenses	C - A	-446 563,13	D - B	-1 607 936,52

(1) Ouvrir un cadre par opération.

(2) Indiquer si l'opération est présentée pour vote ou pour information.

(3) Détailler les articles conformément au plan de comptes appliqué par la commune ou l'établissement.

(4) Réalisations antérieures + réalisation de l'exercice.

(5) Indiquer le signe algébrique.

III – VOTE DU BUDGET	III
DETAIL DES CHAPITRES D'OPERATION D'EQUIPEMENT	B3

OPERATION D'EQUIPEMENT N°: 212 (1)
LIBELLE : AIRE ACCUEIL GENS DU VOYAGE

Pour vote (2)

Art. (3)	Libellé (3)	Éléments afférents à l'exercice				Pour mémoire		
		Crédits ouverts (BP+DM+RAR N-1)	Mandats émis	Restes à réaliser au 31/12	Crédits annulés	Cumul des réalisations (4)		
DEPENSES		847,58	A	0,00	0,00	847,58	B	2 785 107,99
20	Immobilisations incorporelles	0,00		0,00	0,00			12 749,36
2031	Frais d'études	0,00		0,00	0,00			12 749,36
204	Subventions d'équipement versées	0,00		0,00	0,00			0,00
21	Immobilisations corporelles	0,00		0,00	0,00			1 257 259,54
2145	Construct° sol autrui - Installat° géné.	0,00		0,00	0,00			1 257 259,54
22	Immobilisations reçues en affectation	0,00		0,00	0,00			0,00
23	Immobilisations en cours	847,58		0,00	0,00	847,58		1 515 099,09
2314	Constructions sur sol d'autrui	847,58		0,00	0,00	847,58		1 489 177,08
238	Avances versées commandes immo. incorp.	0,00		0,00	0,00	0,00		25 922,01

RECETTES (répartition) (Pour information)		Éléments afférents à l'exercice				Pour mémoire		
		Crédits ouverts (BP+DM+RAR N-1)	Titres émis	Restes à réaliser au 31/12	Crédits annulés	Cumul des réalisations (4)		
TOTAL RECETTES AFFECTEES		0,00	C	0,00	0,00	0,00	D	576,00
13	Subventions d'investissement	0,00		0,00	0,00			0,00
16	Emprunts et dettes assimilées	0,00		0,00	0,00			0,00
20	Immobilisations incorporelles	0,00		0,00	0,00			0,00
204	Subventions d'équipement versées	0,00		0,00	0,00			0,00
21	Immobilisations corporelles	0,00		0,00	0,00			0,00
22	Immobilisations reçues en affectation	0,00		0,00	0,00			0,00
23	Immobilisations en cours	0,00		0,00	0,00	0,00		576,00
238	Avances versées commandes immo. incorp.	0,00		0,00	0,00	0,00		576,00

Solde du financement (5)	Pour l'exercice		En cumulé	
Recettes – Dépenses	C - A	0,00	D - B	-2 784 531,99

(1) Ouvrir un cadre par opération.

(2) Indiquer si l'opération est présentée pour vote ou pour information.

(3) Détailler les articles conformément au plan de comptes appliqué par la commune ou l'établissement.

(4) Réalisations antérieures + réalisation de l'exercice.

(5) Indiquer le signe algébrique.

III – VOTE DU BUDGET	III
DETAIL DES CHAPITRES D'OPERATION D'EQUIPEMENT	B3

OPERATION D'EQUIPEMENT N°: 312 (1)
LIBELLE : PISTES CYCLABLES

Pour vote (2)

Art. (3)	Libellé (3)	Eléments afférents à l'exercice				Pour mémoire		
		Crédits ouverts (BP+DM+RAR N-1)	Mandats émis	Restes à réaliser au 31/12	Crédits annulés	Cumul des réalisations (4)		
DEPENSES		292 398,00	A	0,00	234 750,00	57 648,00	B	1 357 371,88
20	Immobilisations incorporelles	200 000,00		0,00	180 000,00	20 000,00		117 118,88
2031	Frais d'études	200 000,00		0,00	180 000,00	20 000,00		117 118,88
204	Subventions d'équipement versées	92 398,00		0,00	54 750,00	37 648,00		1 240 253,00
2041412	Subv.Cne GFP : Bâtiments, installations	92 398,00		0,00	54 750,00	37 648,00		1 240 253,00
21	Immobilisations corporelles	0,00		0,00	0,00	0,00		0,00
22	Immobilisations reçues en affectation	0,00		0,00	0,00	0,00		0,00
23	Immobilisations en cours	0,00		0,00	0,00	0,00		0,00

RECETTES (répartition) (Pour information)	Eléments afférents à l'exercice				Pour mémoire		
	Crédits ouverts (BP+DM+RAR N-1)	Titres émis	Restes à réaliser au 31/12	Crédits annulés	Cumul des réalisations (4)		
TOTAL RECETTES AFFECTEES	0,00	C	0,00	0,00	0,00	D	0,00
13	Subventions d'investissement	0,00		0,00	0,00		0,00
16	Emprunts et dettes assimilées	0,00		0,00	0,00		0,00
20	Immobilisations incorporelles	0,00		0,00	0,00		0,00
204	Subventions d'équipement versées	0,00		0,00	0,00		0,00
21	Immobilisations corporelles	0,00		0,00	0,00		0,00
22	Immobilisations reçues en affectation	0,00		0,00	0,00		0,00
23	Immobilisations en cours	0,00		0,00	0,00		0,00

Solde du financement (5)	Pour l'exercice		En cumulé	
Recettes – Dépenses	C - A	0,00	D - B	-1 357 371,88

(1) Ouvrir un cadre par opération.

(2) Indiquer si l'opération est présentée pour vote ou pour information.

(3) Détailler les articles conformément au plan de comptes appliqué par la commune ou l'établissement.

(4) Réalisations antérieures + réalisation de l'exercice.

(5) Indiquer le signe algébrique.

III – VOTE DU BUDGET	III
DETAIL DES CHAPITRES D'OPERATION D'EQUIPEMENT	B3

OPERATION D'EQUIPEMENT N°: 612 (1)
LIBELLE : ALLEE ROYALE

Pour vote (2)

Art. (3)	Libellé (3)	Éléments afférents à l'exercice				Pour mémoire
		Crédits ouverts (BP+DM+RAR N-1)	Mandats émis	Restes à réaliser au 31/12	Crédits annulés	Cumul des réalisations (4)
DEPENSES		304 543,60	A 212 489,65	85 174,16	6 879,79	B 1 011 179,06
20	Immobilisations incorporelles	55 916,00	22 812,00	27 540,00	5 564,00	78 941,80
2031	Frais d'études	55 916,00	22 812,00	27 540,00	5 564,00	78 941,80
204	Subventions d'équipement versées	0,00	0,00	0,00	0,00	0,00
21	Immobilisations corporelles	233 000,00	180 437,56	51 951,78	610,66	890 025,14
2115	Terrains bâtis	0,00	0,00	0,00	0,00	695 857,77
2121	Plantations d'arbres et d'arbustes	191 000,00	144 384,46	46 371,78	243,76	144 384,46
2128	Autres agencements et aménagements	42 000,00	36 053,10	5 580,00	366,90	49 782,91
22	Immobilisations reçues en affectation	0,00	0,00	0,00	0,00	0,00
23	Immobilisations en cours	15 627,60	9 240,09	5 682,38	705,13	42 212,12
2313	Constructions	0,00	0,00	0,00	0,00	13 171,55
2317	Immo. corporelles reçues mise à dispo.	15 627,60	9 240,09	5 682,38	705,13	29 040,57

RECETTES (répartition) (Pour information)	Éléments afférents à l'exercice				Pour mémoire
	Crédits ouverts (BP+DM+RAR N-1)	Titres émis	Restes à réaliser au 31/12	Crédits annulés	Cumul des réalisations (4)
TOTAL RECETTES AFFECTEES	0,00	C 0,00	0,00	0,00	D 0,00
13	Subventions d'investissement	0,00	0,00	0,00	0,00
16	Emprunts et dettes assimilées	0,00	0,00	0,00	0,00
20	Immobilisations incorporelles	0,00	0,00	0,00	0,00
204	Subventions d'équipement versées	0,00	0,00	0,00	0,00
21	Immobilisations corporelles	0,00	0,00	0,00	0,00
22	Immobilisations reçues en affectation	0,00	0,00	0,00	0,00
23	Immobilisations en cours	0,00	0,00	0,00	0,00

Solde du financement (5)	Pour l'exercice		En cumulé	
Recettes – Dépenses	C - A	-212 489,65	D - B	-1 011 179,06

(1) Ouvrir un cadre par opération.

(2) Indiquer si l'opération est présentée pour vote ou pour information.

(3) Détailler les articles conformément au plan de comptes appliqué par la commune ou l'établissement.

(4) Réalisations antérieures + réalisation de l'exercice.

(5) Indiquer le signe algébrique.

III – VOTE DU BUDGET	III
DETAIL DES CHAPITRES D'OPERATION D'EQUIPEMENT	B3

OPERATION D'EQUIPEMENT N°: 714 (1)
LIBELLE : DECHETERIE DE BUC

Pour vote (2)

Art. (3)	Libellé (3)	Éléments afférents à l'exercice				Pour mémoire
		Crédits ouverts (BP+DM+RAR N-1)	Mandats émis	Restes à réaliser au 31/12	Crédits annulés	Cumul des réalisations (4)
DEPENSES		1 980 000,00	A 1 678 713,09	0,00	301 286,91	B 3 723 027,94
20	Immobilisations incorporelles	0,00	0,00	0,00	0,00	107 257,49
2031	Frais d'études	0,00	0,00	0,00	0,00	107 257,49
204	Subventions d'équipement versées	0,00	0,00	0,00	0,00	0,00
21	Immobilisations corporelles	0,00	0,00	0,00	0,00	0,00
22	Immobilisations reçues en affectation	0,00	0,00	0,00	0,00	0,00
23	Immobilisations en cours	1 980 000,00	1 678 713,09	0,00	301 286,91	3 615 770,45
2315	Installat°, matériel et outillage techni	1 980 000,00	1 678 713,09	0,00	301 286,91	3 592 786,53
238	Avances versées commandes immo. incorp.	0,00	0,00	0,00	0,00	22 983,92

RECETTES (répartition) (Pour information)	Éléments afférents à l'exercice				Pour mémoire
	Crédits ouverts (BP+DM+RAR N-1)	Titres émis	Restes à réaliser au 31/12	Crédits annulés	Cumul des réalisations (4)
TOTAL RECETTES AFFECTEES	0,00	C 0,00	0,00	0,00	D 0,00
13	Subventions d'investissement	0,00	0,00	0,00	0,00
16	Emprunts et dettes assimilées	0,00	0,00	0,00	0,00
20	Immobilisations incorporelles	0,00	0,00	0,00	0,00
204	Subventions d'équipement versées	0,00	0,00	0,00	0,00
21	Immobilisations corporelles	0,00	0,00	0,00	0,00
22	Immobilisations reçues en affectation	0,00	0,00	0,00	0,00
23	Immobilisations en cours	0,00	0,00	0,00	0,00

Solde du financement (5)	Pour l'exercice		En cumulé	
Recettes – Dépenses	C - A	-1 678 713,09	D - B	-3 723 027,94

(1) Ouvrir un cadre par opération.

(2) Indiquer si l'opération est présentée pour vote ou pour information.

(3) Détailler les articles conformément au plan de comptes appliqué par la commune ou l'établissement.

(4) Réalisations antérieures + réalisation de l'exercice.

(5) Indiquer le signe algébrique.

III – VOTE DU BUDGET	III
DETAIL DES CHAPITRES D'OPERATION D'EQUIPEMENT	B3

OPERATION D'EQUIPEMENT N°: 918 (1)
LIBELLE : INFORMATIQUE VGP (LOGICIELS ET MATERIELS)

Pour vote (2)

Art. (3)	Libellé (3)	Éléments afférents à l'exercice				Pour mémoire		
		Crédits ouverts (BP+DM+RAR N-1)	Mandats émis	Restes à réaliser au 31/12	Crédits annulés	Cumul des réalisations (4)		
DEPENSES		895 385,03	A	561 396,61	231 131,54	102 856,88	B	1 177 699,65
20	Immobilisations incorporelles	734 520,05		458 911,07	210 799,63	64 809,35		913 352,06
2051	Concessions, droits similaires	734 520,05		458 911,07	210 799,63	64 809,35		913 352,06
204	Subventions d'équipement versées	0,00		0,00	0,00	0,00		0,00
21	Immobilisations corporelles	160 864,98		102 485,54	20 331,91	38 047,53		264 347,59
2183	Matériel de bureau et informatique	160 864,98		102 485,54	20 331,91	38 047,53		264 347,59
22	Immobilisations reçues en affectation	0,00		0,00	0,00	0,00		0,00
23	Immobilisations en cours	0,00		0,00	0,00	0,00		0,00

RECETTES (répartition) (Pour information)		Éléments afférents à l'exercice				Pour mémoire		
		Crédits ouverts (BP+DM+RAR N-1)	Titres émis	Restes à réaliser au 31/12	Crédits annulés	Cumul des réalisations (4)		
TOTAL RECETTES AFFECTEES		0,00	C	0,00	0,00	0,00	D	0,00
13	Subventions d'investissement	0,00		0,00	0,00	0,00		0,00
16	Emprunts et dettes assimilées	0,00		0,00	0,00	0,00		0,00
20	Immobilisations incorporelles	0,00		0,00	0,00	0,00		0,00
204	Subventions d'équipement versées	0,00		0,00	0,00	0,00		0,00
21	Immobilisations corporelles	0,00		0,00	0,00	0,00		0,00
22	Immobilisations reçues en affectation	0,00		0,00	0,00	0,00		0,00
23	Immobilisations en cours	0,00		0,00	0,00	0,00		0,00

Solde du financement (5)	Pour l'exercice		En cumulé	
Recettes – Dépenses	C - A	-561 396,61	D - B	-1 177 699,65

(1) Ouvrir un cadre par opération.

(2) Indiquer si l'opération est présentée pour vote ou pour information.

(3) Détailler les articles conformément au plan de comptes appliqué par la commune ou l'établissement.

(4) Réalisations antérieures + réalisation de l'exercice.

(5) Indiquer le signe algébrique.

IV – ANNEXES

PRESENTATION CROISEE PAR FONCTION – VUE D'ENSEMBLE (1)

IV
A1

Libellé	01 Opérations non ventilables	0 Services généraux administrat° publiques	1 Sécurité et salubrité publiques	2 Enseignement - Formation	3 Culture	4 Sport et jeunesse	5 Interventions sociales et santé	6 Famille	7 Logement	8 Aménagt et services urbains, environnem	9 Action économique	TOTAL
---------	--	--	--	----------------------------------	--------------	---------------------------	--	--------------	---------------	--	---------------------------	-------

INVESTISSEMENT

REALISATIONS (de l'exercice + restes à réaliser N-1)

Dépenses réelles	2 781 541	397 597	2 016 654	0	631 067	0	3 445	0	74 500	4 467 092	478 875	10 850 770
- Equipements municipaux (2)		397 597	1 996 833	0	562 382	0	845	0	0	3 739 733	26 807	6 724 197
- Equip. non municipaux (c/204) (3)		0	19 820	0	68 415	0	0	0	74 500	521 772	86 637	3 552 685
- Opérations financières	2 781 541											2 781 541
Dépenses d'ordre	472 836											533 762
Solde d'exécution reporté de N-1	1 303 239											1 303 239
Total dépenses	4 557 616	397 597	2 016 654	0	631 067	0	3 445	0	74 500	4 528 018	478 875	12 687 771
Total recettes	11 483 129	0	199 313	0	1 080	0	4 800	0	33 391	2 464 899	4 510	14 191 122
Solde d'investissement	6 925 513	-397 597	-1 817 341	0	-629 987	0	1 355	0	-41 109	-2 063 118	-474 365	1 503 351
RESTES A REALISER au 31/12/N												
Total RAR dépenses	0	109 404	3 710 238	0	123 097	0	3 439	0	92 088	1 503 926	51 744	5 593 937
Total RAR recettes	0	0	0	0	0	0	0	0	0	240 798	0	240 798
SOLDE RAR investissement	0	-109 404	-3 710 238	0	-123 097	0	-3 439	0	-92 088	-1 263 128	-51 744	-5 353 139

FONCTIONNEMENT

REALISATIONS (de l'exercice + restes à réaliser N-1)

Total dépenses	123 171 582	2 943 808	643 317	0	8 493 142	0	98 654	0	88 834	40 725 770	1 006 085	177 171 193
Total recettes	150 554 986	88 108	172 811	0	1 228 136	0	31 758	0	11	34 060 209	154 717	186 290 737
Solde de fonctionnement	27 383 405	-2 855 700	-470 506	0	-7 265 007	0	-66 896	0	-88 823	-6 665 562	-851 367	9 119 544
RESTES A REALISER au 31/12/N												
Total RAR dépenses	0	0	0	0	0	0	0	0	0	0	0	0
Total RAR recettes	0	0	0	0	0	0	0	0	0	0	0	0
SOLDE RAR fonctionnement	0	0	0	0	0	0	0	0	0	0	0	0

(1) La production de cet état est obligatoire pour les communes de 3 500 habitants et plus, les groupements comprenant au moins une telle commune, leurs établissements et services administratifs hormis les caisses des écoles et les services à activité unique érigés en établissement public ou budget annexe (L. 2312-3, R. 2311-1 et R. 2311-10. Dans les communes de 3 500 habitants et plus, le croisement par fonction est fait à un chiffre (correspondant à la fonction). Dans les communes de 10 000 habitants et plus, le croisement par fonction est fait au niveau le plus détaillé de la nomenclature fonctionnelle (sous-fonction ou rubrique). Les groupements et leurs établissements publics suivent les règles de production et de présentation applicable à la commune membre comptant le plus grand nombre d'habitants (articles L. 5211-36 a1 et R. 5211-14 + L. 5711-1 et R. 5711-2 du CGCT).

(2) Ou biens de la structure intercommunale.

(3) Ou biens ne relevant pas de la structure intercommunale.

IV – ANNEXES

PRESENTATION CROISEE PAR FONCTION – VUE D'ENSEMBLE

IV

A1

Art. (1)	Libellé	01 Opérations non ventilables	0 Services généraux administrat° publiques	1 Sécurité et salubrité publiques	2 Enseignement - Formation	3 Culture	4 Sport et jeunesse	5 Interventions sociales et santé	6 Famille	7 Logement	8 Aménagt et services urbains, environnem	9 Action économique	TOTAL
----------	---------	--	--	--	----------------------------------	--------------	---------------------------	--	--------------	---------------	--	---------------------------	-------

INVESTISSEMENT

DEPENSES													
Total dépenses d'investissement		4 557 616	507 002	5 726 892	0	754 164	0	6 884	0	166 588	6 031 944	530 619	18 281 709
Dépenses réelles		2 781 541	507 002	5 726 892	0	754 164	0	6 884	0	166 588	5 971 018	530 619	16 444 708
010	Stocks	0	0	0	0	0	0	0	0	0	0	0	0
10	Dotations, fonds divers et réserves	0	0	0	0	0	0	0	0	0	0	0	0
13	Subventions d'investissement	0	0	0	0	0	0	0	0	0	0	0	0
16	Emprunts et dettes assimilées	0	0	0	0	270	0	2 600	0	0	0	4 306	7 176
165	Dépôts et cautionnements reçus	0	0	0	0	270	0	2 600	0	0	0	4 306	7 176
18	Compte de liaison : affectat° (BA,régie)	0	0	0	0	0	0	0	0	0	0	0	0
20	Immobilisations incorporelles	0	960	0	0	0	0	0	0	0	64 230	4 000	69 190
2031	Frais d'études	0	0	0	0	0	0	0	0	0	0	4 000	4 000
2051	Concessions, droits similaires	0	960	0	0	0	0	0	0	0	64 230	0	65 190
204	Subventions d'équipement versées	2 781 541	0	0	0	68 723	0	0	0	166 588	737 282	86 637	3 840 770
204132	Subv. Dpt : Bâtiments, installations	0	0	0	0	0	0	0	0	0	177 970	0	177 970
2041412	Subv.Cne GFP : Bâtiments, installations	2 781 541	0	0	0	0	0	0	0	0	520 842	80 000	3 382 383
2041581	Autres grpts-Biens mob., mat. et études	0	0	0	0	0	0	0	0	0	1 860	0	1 860
2041641	IC : Bien mobilier, matériel	0	0	0	0	0	0	0	0	0	34 979	0	34 979
20421	Privé : Bien mobilier, matériel	0	0	0	0	18 723	0	0	0	0	1 631	0	20 354
20422	Privé : Bâtiments, installations	0	0	0	0	50 000	0	0	0	166 588	0	6 637	223 225
21	Immobilisations corporelles	0	103 671	0	0	408 650	0	4 284	0	0	1 887 198	57 771	2 461 574
2128	Autres agencements et aménagement	0	0	0	0	0	0	0	0	0	119 199	0	119 199
21311	Hôtel de ville	0	59 000	0	0	0	0	0	0	0	0	0	59 000
2142	Construct° sol autrui - Immeuble rapport	0	0	0	0	0	0	0	0	0	0	44 392	44 392
2145	Construct° sol autrui - Installat° géné.	0	0	0	0	0	0	4 284	0	0	0	0	4 284
2152	Installations de voirie	0	0	0	0	0	0	0	0	0	26 939	0	26 939
21578	Autre matériel et outillage de voirie	0	0	0	0	0	0	0	0	0	1 215 290	0	1 215 290
21731	Bâtiments publics (mise à dispo)	0	0	0	0	177 178	0	0	0	0	0	0	177 178
217538	Autres réseaux (mise à dispo)	0	0	0	0	0	0	0	0	0	15 270	0	15 270
2182	Matériel de transport	0	0	0	0	0	0	0	0	0	27 822	0	27 822

CA VERSAILLES GRAND PARC - Budget principal - CA - 2020

Art. (1)	Libellé	01 Opérations non ventilables	0 Services généraux administrat° publiques	1 Sécurité et salubrité publiques	2 Enseignement - Formation	3 Culture	4 Sport et jeunesse	5 Interventions sociales et santé	6 Famille	7 Logement	8 Aménagt et services urbains, environnem	9 Action économique	TOTAL
2183	Matériel de bureau et informatique	0	979	0	0	0	0	0	0	0	3 353	0	4 332
2184	Mobilier	0	32 846	0	0	9 629	0	0	0	0	1 759	12 949	57 182
2188	Autres immobilisations corporelles	0	10 847	0	0	221 843	0	0	0	0	477 566	430	710 687
22	Immobilisations reçues en affectation	0	0	0	0	0	0	0	0	0	0	0	0
23	Immobilisations en cours	0	3 842	0	0	262 159	0	0	0	0	287 160	6 780	559 941
2313	Constructions	0	3 842	0	0	0	0	0	0	0	0	0	3 842
2314	Constructions sur sol d'autrui	0	0	0	0	0	0	0	0	0	0	6 780	6 780
2315	Installat°, matériel et outillage techni	0	0	0	0	0	0	0	0	0	7 389	0	7 389
2317	Immo. corporelles reçues mise à dispo.	0	0	0	0	262 159	0	0	0	0	279 770	0	541 929
26	Participat° et créances rattachées	0	0	0	0	0	0	0	0	0	0	0	0
27	Autres immobilisations financières	0	0	0	0	0	0	0	0	0	0	361 125	361 125
2764	Créances sur personnes de droit privé	0	0	0	0	0	0	0	0	0	0	361 125	361 125
Opérations d'équipement		0	398 529	5 726 892	0	14 363	0	0	0	0	2 736 783	10 000	8 886 565
1018	PROJET AUTOPILOT	0	0	0	0	0	0	0	0	0	13 987	0	13 987
110	VIDEOPROTECTION	0	0	5 280 328	0	0	0	0	0	0	0	0	5 280 328
1118	BANQUE COMMUNAUTAIRE DE MATERIEL INFORMATIQUE	0	142 032	0	0	0	0	0	0	0	0	0	142 032
1219	FIBRE OPTIQUE LIAISONS COMMUNES	0	0	446 563	0	0	0	0	0	0	0	0	446 563
312	PISTES CYCLABLES	0	0	0	0	0	0	0	0	0	234 750	0	234 750
612	ALLEE ROYALE	0	0	0	0	0	0	0	0	0	297 664	0	297 664
714	DECHETERIE DE BUC	0	0	0	0	0	0	0	0	0	1 678 713	0	1 678 713
918	INFORMATIQUE VGP (LOGICIELS ET MATERIELS)	0	256 496	0	0	14 363	0	0	0	0	511 669	10 000	792 528
Opérations pour compte de tiers		0	0	0	0	0	0	0	0	0	258 366	0	258 366
458112	OPERATION SS MANDAT RUE PORTE DE BUC	0	0	0	0	0	0	0	0	0	258 366	0	258 366
Dépenses d'ordre		472 836	0	0	0	0	0	0	0	0	60 926	0	533 762
040	Opérat° ordre transfert entre sections	449 852	0	0	0	0	0	0	0	0	60 926	0	510 778
13911	Etat et établissements nationaux	328 402	0	0	0	0	0	0	0	0	0	0	328 402
13912	Sub. transf cpte résult. Régions	7 204	0	0	0	0	0	0	0	0	28 135	0	35 339
13913	Sub. transf cpte résult. Départements	70 727	0	0	0	0	0	0	0	0	0	0	70 727
139141	Sub. transf cpte résult. Communes du GFP	43 519	0	0	0	0	0	0	0	0	0	0	43 519
139158	Sub. transf cpte résult. Autres groups	0	0	0	0	0	0	0	0	0	14 267	0	14 267
13918	Autres subventions d'équipement	0	0	0	0	0	0	0	0	0	18 524	0	18 524

CA VERSAILLES GRAND PARC - Budget principal - CA - 2020

Art. (1)	Libellé	01 Opérations non ventilables	0 Services généraux administrat° publiques	1 Sécurité et salubrité publiques	2 Enseignement - Formation	3 Culture	4 Sport et jeunesse	5 Interventions sociales et santé	6 Famille	7 Logement	8 Aménagt et services urbains, environnem	9 Action économique	TOTAL
041	Opérations patrimoniales	22 984	0	0	0	0	0	0	0	0	0	0	22 984
2315	Installat°, matériel et outillage techni	22 984	0	0	0	0	0	0	0	0	0	0	22 984
001	Solde d'exécution reporté de N-1	1 303 239	0	0	0	0	0	0	0	0	0	0	1 303 239

RECETTES													
Total recettes d'investissement		11 483 129	0	199 313	0	1 080	0	4 800	0	33 391	2 705 697	4 510	14 431 920
Recettes réelles		7 708 935	0	199 313	0	1 080	0	4 800	0	33 391	1 534 836	4 510	9 486 866
010	Stocks	0	0	0	0	0	0	0	0	0	0	0	0
10	Dotations, fonds divers et réserves	7 708 935	0	0	0	0	0	0	0	0	0	0	7 708 935
10222	FCTVA	2 264 180	0	0	0	0	0	0	0	0	0	0	2 264 180
1068	Excédents de fonctionnement capitalisés	5 444 755	0	0	0	0	0	0	0	0	0	0	5 444 755
13	Subventions d'investissement	0	0	199 313	0	0	0	0	0	33 391	530 895	0	763 598
1311	Subv. transf. Etat et établ. Nationaux	0	0	0	0	0	0	0	0	33 391	0	0	33 391
1313	Subv. transf. Départements	0	0	0	0	0	0	0	0	0	436 700	0	436 700
13141	Subv. transf. Communes membres du GFP	0	0	199 313	0	0	0	0	0	0	0	0	199 313
1318	Autres subventions d'équipement transf.	0	0	0	0	0	0	0	0	0	94 195	0	94 195
16	Emprunts et dettes assimilées	0	0	0	0	1 080	0	4 800	0	0	0	4 510	10 390
165	Dépôts et cautionnements reçus	0	0	0	0	1 080	0	4 800	0	0	0	4 510	10 390
18	Compte de liaison : affectat° (BA,régie)	0	0	0	0	0	0	0	0	0	0	0	0
20	Immobilisations incorporelles	0	0	0	0	0	0	0	0	0	0	0	0
204	Subventions d'équipement versées	0	0	0	0	0	0	0	0	0	0	0	0
21	Immobilisations corporelles	0	0	0	0	0	0	0	0	0	0	0	0
22	Immobilisations reçues en affectation	0	0	0	0	0	0	0	0	0	0	0	0
23	Immobilisations en cours	0	0	0	0	0	0	0	0	0	0	0	0
26	Participat° et créances rattachées	0	0	0	0	0	0	0	0	0	0	0	0
27	Autres immobilisations financières	0	0	0	0	0	0	0	0	0	0	0	0
	Opérations pour compte de tiers	0	0	0	0	0	0	0	0	0	1 003 942	0	1 003 942
458212	OPERATION SS MANDAT RUE PORTE DE BUC	0	0	0	0	0	0	0	0	0	802 349	0	802 349
458221	OPERATION SS MANDAT : PISTE CYCLABLE BOIS D'ARCY VERS BASE DE LOISIRS ST QUENTIN	0	0	0	0	0	0	0	0	0	201 592	0	201 592
	Recettes d'ordre	3 774 194	0	0	0	0	0	0	0	0	1 170 861	0	4 945 055

CA VERSAILLES GRAND PARC - Budget principal - CA - 2020

Art. (1)	Libellé	01 Opérations non ventilables	0 Services généraux administrat° publiques	1 Sécurité et salubrité publiques	2 Enseignement - Formation	3 Culture	4 Sport et jeunesse	5 Interventions sociales et santé	6 Famille	7 Logement	8 Aménagt et services urbains, environnem	9 Action économique	TOTAL
040	Opérat° ordre transfert entre sections	3 751 210	0	0	0	0	0	0	0	0	1 170 861	0	4 922 071
28031	Frais d'études	2 572	0	0	0	0	0	0	0	0	0	0	2 572
2804132	Subv. Dpt : Bâtiments, installations	14 711	0	0	0	0	0	0	0	0	0	0	14 711
28041411	Subv.Cne GFP : Bien mobilier, matériel	223 825	0	0	0	0	0	0	0	0	0	0	223 825
28041412	Subv.Cne GFP : Bâtiments, installations	967 279	0	0	0	0	0	0	0	0	0	0	967 279
28041581	GFP : Bien mobilier, matériel	4 105	0	0	0	0	0	0	0	0	0	0	4 105
28041641	IC : Bien mobilier, matériel	2 998	0	0	0	0	0	0	0	0	0	0	2 998
2804181	Autres org pub - Biens mob, mat, études	6 000	0	0	0	0	0	0	0	0	0	0	6 000
2804182	Autres org pub - Bâtiments et installat°	269 554	0	0	0	0	0	0	0	0	0	0	269 554
280421	Privé : Bien mobilier, matériel	28 340	0	0	0	0	0	0	0	0	0	0	28 340
280422	Privé : Bâtiments, installations	987 218	0	0	0	0	0	0	0	0	0	0	987 218
28051	Concessions et droits similaires	319 447	0	0	0	0	0	0	0	0	0	0	319 447
28128	Autres aménagements de terrains	0	0	0	0	0	0	0	0	0	78 757	0	78 757
28132	Immeubles de rapport	8 022	0	0	0	0	0	0	0	0	0	0	8 022
28135	Installations générales, agencements, ..	0	0	0	0	0	0	0	0	0	213	0	213
28141	Construct° sol autrui - Bâtiments public	104 652	0	0	0	0	0	0	0	0	0	0	104 652
28145	Construct° sol autrui - Installat° gén.	131 289	0	0	0	0	0	0	0	0	0	0	131 289
28152	Installations de voirie	267 437	0	0	0	0	0	0	0	0	4 652	0	272 089
281578	Autre matériel et outillage de voirie	1 289	0	0	0	0	0	0	0	0	642 519	0	643 808
281784	Mobilier (m. à dispo)	844	0	0	0	0	0	0	0	0	0	0	844
281788	Autres immo. corporelles (m. à dispo)	21 024	0	0	0	0	0	0	0	0	0	0	21 024
28182	Matériel de transport	5 752	0	0	0	0	0	0	0	0	4 293	0	10 045
28183	Matériel de bureau et informatique	122 996	0	0	0	0	0	0	0	0	841	0	123 837
28184	Mobilier	24 043	0	0	0	0	0	0	0	0	0	0	24 043
28188	Autres immo. corporelles	237 811	0	0	0	0	0	0	0	0	439 585	0	677 397
041	Opérations patrimoniales	22 984	0	0	0	0	0	0	0	0	0	0	22 984
238	Avances versées commandes immo. incorp.	22 984	0	0	0	0	0	0	0	0	0	0	22 984
001	Solde d'exécution reporté de N-1	0	0	0	0	0	0	0	0	0	0	0	0

FONCTIONNEMENT

DEPENSES

Total dépenses de fonctionnement	123 171 582	2 943 808	643 317	0	8 493 142	0	98 654	0	88 834	40 725 770	1 006 085	177 171 193
----------------------------------	-------------	-----------	---------	---	-----------	---	--------	---	--------	------------	-----------	-------------

CA VERSAILLES GRAND PARC - Budget principal - CA - 2020

Art. (1)	Libellé	01 Opérations non ventilables	0 Services généraux administrat° publiques	1 Sécurité et salubrité publiques	2 Enseignement - Formation	3 Culture	4 Sport et jeunesse	5 Interventions sociales et santé	6 Famille	7 Logement	8 Aménagt et services urbains, environnem	9 Action économique	TOTAL
Dépenses réelles		119 421 394	2 943 808	643 317	0	8 493 142	0	98 654	0	88 834	39 553 887	1 006 085	172 249 122
011	Charges à caractère général	0	624 467	617 727	0	1 001 737	0	98 413	0	15 887	27 529 250	613 202	30 500 683
60611	Eau et assainissement	0	11 249	0	0	1 791	0	787	0	0	865	1 680	16 372
60612	Energie - Electricité	0	13 751	0	0	17 653	0	33 240	0	0	4 382	11 983	81 009
60613	Chauffage urbain	0	9 864	0	0	12 851	0	0	0	0	0	0	22 715
60622	Carburants	0	2 556	0	0	0	0	0	0	0	0	0	2 556
60623	Alimentation	0	2 400	0	0	685	0	0	0	0	326	182	3 592
60628	Autres fournitures non stockées	0	0	0	0	0	0	0	0	0	129 944	0	129 944
60632	Fournitures de petit équipement	0	15 909	565	0	7 997	0	0	0	0	1 476	593	26 539
60636	Vêtements de travail	0	0	0	0	0	0	0	0	0	2 497	0	2 497
6064	Fournitures administratives	0	8 114	0	0	1 816	0	0	0	0	17	38	9 985
6067	Fournitures scolaires	0	0	0	0	15 849	0	0	0	0	0	0	15 849
6068	Autres matières et fournitures	0	2 054	343 995	0	0	0	0	0	0	6 176	224	352 448
611	Contrats de prestations de services	0	22 707	65 248	0	0	0	46 292	0	0	25 587 818	43 421	25 765 486
6132	Locations immobilières	0	29 596	0	0	0	0	13 144	0	0	72 660	75	115 475
6135	Locations mobilières	0	24 454	3 600	0	3 660	0	1 500	0	0	107 405	434	141 053
614	Charges locatives et de copropriété	0	2 019	0	0	0	0	0	0	0	7 979	0	9 999
61521	Entretien terrains	0	0	0	0	0	0	0	0	0	22 222	0	22 222
615221	Entretien, réparations bâtiments publics	0	0	0	0	14 577	0	354	0	0	0	0	14 930
615232	Entretien, réparations réseaux	0	0	0	0	0	0	0	0	0	494 947	0	494 947
61524	Entretien bois et forêts	0	0	0	0	1 643	0	0	0	0	0	0	1 643
61551	Entretien matériel roulant	0	1 034	0	0	0	0	0	0	0	56	0	1 090
61558	Entretien autres biens mobiliers	0	3 448	0	0	17 371	0	0	0	0	0	4 316	25 134
6156	Maintenance	0	32 007	192 046	0	16 105	0	2 035	0	0	92 464	13 441	348 098
6161	Multirisques	0	7 104	0	0	2 552	0	0	0	0	0	858	10 514
6168	Autres primes d'assurance	0	1 190	0	0	0	0	0	0	0	0	0	1 190
617	Etudes et recherches	0	0	0	0	9 007	0	0	0	0	420 462	0	429 469
6182	Documentation générale et technique	0	11 496	0	0	93 368	0	0	0	0	0	0	104 864
6184	Versements à des organismes de formation	0	7 860	0	0	6 311	0	0	0	0	32 411	1 980	48 562
6185	Frais de colloques et de séminaires	0	0	0	0	0	0	0	0	0	210	0	210
6226	Honoraires	0	32 136	11 352	0	4 460	0	0	0	0	14 220	0	62 167
6227	Frais d'actes et de contentieux	0	14 556	0	0	0	0	0	0	0	648	0	15 204
6228	Divers	0	17 926	0	0	46 351	0	0	0	0	192 261	8 316	264 854
6231	Annonces et insertions	0	16 653	0	0	9 095	0	270	0	0	17 936	0	43 955
6232	Fêtes et cérémonies	0	5 639	0	0	0	0	0	0	0	9 871	0	15 510
6233	Foires et expositions	0	0	0	0	0	0	0	0	0	0	38 054	38 054
6236	Catalogues et imprimés	0	5 784	0	0	0	0	0	0	0	0	0	5 784
6237	Publications	0	28 798	0	0	14 801	0	0	0	0	115 488	8 260	167 347

CA VERSAILLES GRAND PARC - Budget principal - CA - 2020

Art. (1)	Libellé	01 Opérations non ventilables	0 Services généraux administrat° publiques	1 Sécurité et salubrité publiques	2 Enseignement - Formation	3 Culture	4 Sport et jeunesse	5 Interventions sociales et santé	6 Famille	7 Logement	8 Aménagt et services urbains, environnem	9 Action économique	TOTAL
6238	Divers	0	28 808	0	0	10 575	0	0	0	0	73 544	0	112 927
6241	Transports de biens	0	0	0	0	1 280	0	0	0	0	0	0	1 280
6247	Transports collectifs	0	0	0	0	606	0	0	0	0	0	0	606
6251	Voyages et déplacements	0	0	0	0	0	0	0	0	0	2 827	0	2 827
6256	Missions	0	40	0	0	606	0	0	0	0	122	129	896
6261	Frais d'affranchissement	0	39 758	0	0	0	0	0	0	0	0	0	39 758
6262	Frais de télécommunications	0	7 556	0	0	10 908	0	792	0	0	4 129	17 010	40 395
627	Services bancaires et assimilés	0	0	0	0	1 151	0	0	0	0	0	0	1 151
6281	Concours divers (cotisations)	0	9 000	0	0	0	0	0	0	15 887	16 905	303 262	345 054
6283	Frais de nettoyage des locaux	0	17 840	0	0	60 607	0	0	0	0	1 818	9 024	89 289
6284	Redevances pour services rendus	0	0	0	0	0	0	0	0	0	23 272	0	23 272
62871	Remb. frais à la collectivité de rattach	0	0	0	0	0	0	0	0	0	15 158	0	15 158
62875	Remb. frais aux communes membres du GFP	0	111 106	922	0	580 977	0	0	0	0	31 697	128 446	853 147
62878	Remb. frais à d'autres organismes	0	0	0	0	24 000	0	0	0	0	21 312	0	45 312
6288	Autres services extérieurs	0	11 580	0	0	0	0	0	0	0	0	0	11 580
63512	Taxes foncières	0	1 668	0	0	0	0	0	0	0	3 532	21 476	26 676
6355	Taxes et impôts sur les véhicules	0	0	0	0	0	0	0	0	0	195	0	195
637	Autres impôts, taxes (autres organismes)	0	66 808	0	0	13 086	0	0	0	0	0	0	79 894
012	Charges de personnel, frais assimilés	0	1 673 629	25 590	0	6 585 485	0	0	0	11 082	3 297 164	347 864	11 940 813
6215	Personnel affecté par CL de rattachement	0	0	0	0	0	0	0	0	0	26 987	0	26 987
6217	Personnel affecté par la commune membre	0	733 946	7 090	0	38 983	0	0	0	0	347 197	0	1 127 216
6331	Versement de transport	0	9 651	261	0	80 524	0	0	0	155	34 490	4 547	129 629
6332	Cotisations versées au F.N.A.L.	0	2 401	65	0	20 030	0	0	0	38	8 580	1 131	32 245
6333	Particip. employeurs format° prof. cont.	0	0	0	0	138	0	0	0	0	0	0	138
6336	Cotisations CNFPT et CDGFPT	0	7 445	187	0	62 837	0	0	0	126	26 782	3 541	100 919
6338	Autres impôts, taxes sur rémunérations	0	1 440	39	0	12 018	0	0	0	23	5 148	678	19 347
64111	Rémunération principale titulaires	0	301 974	0	0	2 655 688	0	0	0	0	1 051 451	49 001	4 058 113
64112	NBI, SFT, indemnité résidence	0	14 836	0	0	122 892	0	0	0	0	47 986	2 784	188 498
64118	Autres indemnités titulaires	0	122 867	0	0	407 764	0	0	0	0	320 177	13 183	863 990
64131	Rémunérations non tit.	0	214 193	13 091	0	1 387 996	0	0	0	7 701	682 181	182 903	2 488 065
6451	Cotisations à l'U.R.S.S.A.F.	0	103 450	3 767	0	784 725	0	0	0	2 193	360 933	56 442	1 311 510
6453	Cotisations aux caisses de retraites	0	128 134	563	0	945 562	0	0	0	534	346 146	25 663	1 446 601
6454	Cotisations aux A.S.S.E.D.I.C.	0	8 712	527	0	42 978	0	0	0	312	30 608	7 193	90 329

CA VERSAILLES GRAND PARC - Budget principal - CA - 2020

Art. (1)	Libellé	01 Opérations non ventilables	0 Services généraux administrat° publiques	1 Sécurité et salubrité publiques	2 Enseignement - Formation	3 Culture	4 Sport et jeunesse	5 Interventions sociales et santé	6 Famille	7 Logement	8 Aménagt et services urbains, environnem	9 Action économique	TOTAL
6455	Cotisations pour assurance du personnel	0	6 945	0	0	0	0	0	0	0	0	0	6 945
6456	Versement au F.N.C. supplément familial	0	8 274	0	0	0	0	0	0	0	0	0	8 274
6458	Cotis. aux autres organismes sociaux	0	1 068	0	0	14 383	0	0	0	0	3 901	194	19 546
6475	Médecine du travail, pharmacie	0	6 446	0	0	21	0	0	0	0	0	0	6 467
6478	Autres charges sociales diverses	0	1 848	0	0	8 946	0	0	0	0	4 597	602	15 993
014	Atténuations de produits	119 421 394	0	0	0	0	0	0	0	0	0	0	119 421 394
7391178	Autres restitut° dégrèvt contrib. direct	6 236	0	0	0	0	0	0	0	0	0	0	6 236
739211	Attributions de compensation	91 036 029	0	0	0	0	0	0	0	0	0	0	91 036 029
739221	FNGIR	18 879 704	0	0	0	0	0	0	0	0	0	0	18 879 704
739223	Fonds péréquation ress. com. et intercom	9 499 425	0	0	0	0	0	0	0	0	0	0	9 499 425
65	Autres charges de gestion courante	0	645 713	0	0	905 921	0	241	0	61 864	2 994 437	43 000	4 651 176
6531	Indemnités	0	449 588	0	0	0	0	0	0	0	42 018	0	491 605
6533	Cotisations de retraite	0	34 736	0	0	0	0	0	0	0	2 335	0	37 070
6534	Cotis. de sécurité sociale - part patron	0	109 138	0	0	0	0	0	0	0	13 538	0	122 677
6535	Formation	0	2 250	0	0	0	0	0	0	0	3 600	0	5 850
6541	Créances admises en non-valeur	0	0	0	0	262	0	0	0	0	1 529	0	1 791
6542	Créances éteintes	0	0	0	0	0	0	0	0	0	3 215	0	3 215
65548	Autres contributions	0	0	0	0	0	0	0	0	0	1 668 129	0	1 668 129
657358	Subv. fonct. Autres groupements	0	0	0	0	0	0	0	0	0	446 426	0	446 426
6574	Subv. fonct. Associat°, personnes privée	0	50 000	0	0	897 332	0	0	0	61 864	30 000	43 000	1 082 196
65888	Autres	0	1	0	0	8 327	0	241	0	0	783 647	0	792 216
656	Frais fonctionnement des groupes d'élus	0	0	0	0	0	0	0	0	0	0	0	0
66	Charges financières	0	0	0	0	0	0	0	0	0	0	0	0
67	Charges exceptionnelles	0	0	0	0	0	0	0	0	0	5 733 037	2 019	5 735 057
673	Titres annulés (sur exercices antérieurs	0	0	0	0	0	0	0	0	0	69 771	0	69 771
67443	Subv. aux fermiers et concessionnaires	0	0	0	0	0	0	0	0	0	5 601 008	0	5 601 008
6745	Subv. aux personnes de droit privé	0	0	0	0	0	0	0	0	0	0	2 019	2 019
678	Autres charges exceptionnelles	0	0	0	0	0	0	0	0	0	62 258	0	62 258
68	Dot. aux amortissements et provisions	0	0	0	0	0	0	0	0	0	0	0	0
<i>Dépenses d'ordre</i>		3 750 188	0	0	0	0	0	0	0	0	1 171 883	0	4 922 071

CA VERSAILLES GRAND PARC - Budget principal - CA - 2020

Art. (1)	Libellé	01 Opérations non ventilables	0 Services généraux administrat° publiques	1 Sécurité et salubrité publiques	2 Enseignement - Formation	3 Culture	4 Sport et jeunesse	5 Interventions sociales et santé	6 Famille	7 Logement	8 Aménagt et services urbains, environnem	9 Action économique	TOTAL
042	Opérat° ordre transfert entre sections	3 750 188	0	0	0	0	0	0	0	0	1 171 883	0	4 922 071
6811	Dot. amort. et prov. Immos incorporelles	3 750 188	0	0	0	0	0	0	0	0	1 171 883	0	4 922 071
043	Opérat° ordre intérieur de la section	0	0	0	0	0	0	0	0	0	0	0	0
002	Déficit de fonctionnement reporté	0	0	0	0	0	0	0	0	0	0	0	0

RECETTES													
Total recettes de fonctionnement		150 554 986	88 108	172 811	0	1 228 136	0	31 758	0	11	34 060 209	154 717	186 290 737
Recettes réelles		141 830 043	88 108	172 811	0	1 228 136	0	31 758	0	11	33 999 283	154 717	177 504 867
013	Atténuations de charges	0	0	0	0	24 569	0	0	0	0	1 204	170	25 943
6419	Remboursements rémunérations personnel	0	0	0	0	601	0	0	0	0	0	0	601
6459	Rembourst charges SS et prévoyance	0	0	0	0	23 968	0	0	0	0	1 204	170	25 342
70	Produits des services, du domaine, vente	0	1 811	0	0	1 071 934	0	0	0	0	2 941 451	29 167	4 044 363
70321	Stationnement et location voie publique	0	0	0	0	0	0	0	0	0	312 986	0	312 986
70388	Autres redevances et recettes diverses	0	1 811	0	0	0	0	0	0	0	35 863	0	37 675
70612	Redevance spéciale enlèvement ordures	0	0	0	0	0	0	0	0	0	1 436 964	0	1 436 964
7062	Redevances services à caractère culturel	0	0	0	0	1 066 924	0	0	0	0	0	0	1 066 924
70688	Autres prestations de services	0	0	0	0	0	0	0	0	0	26 769	0	26 769
7083	Locations diverses (autres qu'immeubles)	0	0	0	0	5 010	0	0	0	0	0	0	5 010
70841	Mise à dispo personnel B.A. , régies	0	0	0	0	0	0	0	0	0	935 034	0	935 034
70872	Remb. frais B.A. et régies municipales	0	0	0	0	0	0	0	0	0	193 835	0	193 835
70878	Remb. frais par d'autres redevables	0	0	0	0	0	0	0	0	0	0	29 167	29 167
73	Impôts et taxes	112 448 346	0	0	0	131	0	0	0	0	29 417 182	0	141 865 659
73111	Taxes foncières et d'habitation	69 409 990	0	0	0	0	0	0	0	0	0	0	69 409 990
73112	Cotisation sur la VAE	37 394 799	0	0	0	0	0	0	0	0	0	0	37 394 799
73113	Taxe sur les Surfaces Commerciales	4 137 582	0	0	0	0	0	0	0	0	0	0	4 137 582
73114	Imposition Forf. sur Entrep. Réseau	887 262	0	0	0	0	0	0	0	0	0	0	887 262
7318	Autres impôts locaux ou assimilés	618 713	0	0	0	0	0	0	0	0	11 071	0	629 784
7331	Taxe enlèvement ordures ménagères et ass	0	0	0	0	0	0	0	0	0	29 406 111	0	29 406 111

CA VERSAILLES GRAND PARC - Budget principal - CA - 2020

Art. (1)	Libellé	01 Opérations non ventilables	0 Services généraux administrat° publiques	1 Sécurité et salubrité publiques	2 Enseignement - Formation	3 Culture	4 Sport et jeunesse	5 Interventions sociales et santé	6 Famille	7 Logement	8 Aménagt et services urbains, environnem	9 Action économique	TOTAL
7388	Autres taxes diverses	0	0	0	0	131	0	0	0	0	0	0	131
74	Dotations et participations	29 381 697	0	171 997	0	99 956	0	0	0	0	1 512 670	0	31 166 321
74124	Dotation d'intercommunalité	5 535 643	0	0	0	0	0	0	0	0	0	0	5 535 643
74126	Dot. compensat° groupements de communes	21 404 896	0	0	0	0	0	0	0	0	0	0	21 404 896
744	FCTVA	1 164	0	0	0	0	0	0	0	0	0	0	1 164
74718	Autres participations Etat	0	0	171 997	0	83 000	0	0	0	0	67 800	0	322 797
7472	Participat° Régions	0	0	0	0	0	0	0	0	0	1 206	0	1 206
74758	Participat° Autres groupements	0	0	0	0	0	0	0	0	0	1 350 483	0	1 350 483
7478	Participat° Autres organismes	0	0	0	0	16 956	0	0	0	0	93 181	0	110 137
748313	Dotat° de compensation de la TP	361 832	0	0	0	0	0	0	0	0	0	0	361 832
74833	Etat - Compensation CET (CVAE et CFE)	667 670	0	0	0	0	0	0	0	0	0	0	667 670
74835	Etat - Compens. exonérat° taxe habitat°	1 410 492	0	0	0	0	0	0	0	0	0	0	1 410 492
75	Autres produits de gestion courante	0	17 486	0	0	0	0	31 758	0	0	104 291	125 230	278 765
752	Revenus des immeubles	0	17 484	0	0	0	0	0	0	0	18 176	125 230	160 890
7588	Autres produits div. de gestion courante	0	2	0	0	0	0	31 758	0	0	86 115	0	117 875
76	Produits financiers	0	0	0	0	0	0	0	0	11	0	0	11
7688	Autres	0	0	0	0	0	0	0	0	11	0	0	11
77	Produits exceptionnels	0	68 811	814	0	31 546	0	0	0	0	22 484	150	123 805
7711	Dédits et pénalités perçus	0	350	0	0	0	0	0	0	0	17 250	150	17 750
7714	Recouvert créances admises en non valeur	0	0	0	0	0	0	0	0	0	94	0	94
773	Mandats annulés (exercices antérieurs)	0	68 461	302	0	23 810	0	0	0	0	4 880	0	97 453
7788	Produits exceptionnels divers	0	0	512	0	7 737	0	0	0	0	260	0	8 509
78	Reprise sur amortissements et provisions	0	0	0	0	0	0	0	0	0	0	0	0
<i>Recettes d'ordre</i>		<i>449 852</i>	<i>0</i>	<i>0</i>	<i>0</i>	<i>0</i>	<i>0</i>	<i>0</i>	<i>0</i>	<i>0</i>	<i>60 926</i>	<i>0</i>	<i>510 778</i>
042	Opérat° ordre transfert entre sections	449 852	0	0	0	0	0	0	0	0	60 926	0	510 778
777	Quote-part subv invest transf cpte résul	449 852	0	0	0	0	0	0	0	0	60 926	0	510 778
043	Opérat° ordre intérieur de la section	0	0	0	0	0	0	0	0	0	0	0	0
002	Excédent de fonctionnement reporté	8 275 091	0	0	0	0	0	0	0	0	0	0	8 275 091

(1)Le croisement par nature est fait au niveau de chacun des articles budgétaires.

IV – ANNEXES	IV
ELEMENTS DU BILAN PRESENTATION CROISEE PAR FONCTION (1) – DETAIL FONCTIONNEMENT	A1.1

FONCTION 0 – Services généraux des administrations publiques locales

(2)	Libellé	01 Opérations non ventilables	02 Administration générale	03 Justice	04 Coopérat° décentralisée, act° européen.	Total
DEPENSES		123 171 581,73	2 943 808,27	0,00	0,00	126 115 390,00
Réalizations		123 171 581,73	2 943 808,27	0,00	0,00	126 115 390,00
002	Résultat de fonctionnement reporté	0,00	0,00	0,00	0,00	0,00
011	Charges à caractère général	0,00	624 466,66	0,00	0,00	624 466,66
60611	Eau et assainissement	0,00	11 248,97	0,00	0,00	11 248,97
60612	Energie - Electricité	0,00	13 750,87	0,00	0,00	13 750,87
60613	Chauffage urbain	0,00	9 863,61	0,00	0,00	9 863,61
60622	Carburants	0,00	2 556,28	0,00	0,00	2 556,28
60623	Alimentation	0,00	2 399,88	0,00	0,00	2 399,88
60632	Fournitures de petit équipement	0,00	15 908,64	0,00	0,00	15 908,64
6064	Fournitures administratives	0,00	8 114,00	0,00	0,00	8 114,00
6068	Autres matières et fournitures	0,00	2 053,88	0,00	0,00	2 053,88
611	Contrats de prestations de services	0,00	22 707,40	0,00	0,00	22 707,40
6132	Locations immobilières	0,00	29 596,08	0,00	0,00	29 596,08
6135	Locations mobilières	0,00	24 454,34	0,00	0,00	24 454,34
614	Charges locatives et de copropriété	0,00	2 019,36	0,00	0,00	2 019,36
61551	Entretien matériel roulant	0,00	1 034,03	0,00	0,00	1 034,03
61558	Entretien autres biens mobiliers	0,00	3 447,50	0,00	0,00	3 447,50
6156	Maintenance	0,00	32 007,20	0,00	0,00	32 007,20
6161	Multirisques	0,00	7 103,70	0,00	0,00	7 103,70
6168	Autres primes d'assurance	0,00	1 190,28	0,00	0,00	1 190,28
6182	Documentation générale et technique	0,00	11 496,30	0,00	0,00	11 496,30
6184	Versements à des organismes de formation	0,00	7 860,00	0,00	0,00	7 860,00
6226	Honoraires	0,00	32 136,00	0,00	0,00	32 136,00
6227	Frais d'actes et de contentieux	0,00	14 556,00	0,00	0,00	14 556,00
6228	Divers	0,00	17 925,60	0,00	0,00	17 925,60
6231	Annonces et insertions	0,00	16 653,20	0,00	0,00	16 653,20
6232	Fêtes et cérémonies	0,00	5 638,70	0,00	0,00	5 638,70
6236	Catalogues et imprimés	0,00	5 784,00	0,00	0,00	5 784,00
6237	Publications	0,00	28 797,54	0,00	0,00	28 797,54
6238	Divers	0,00	28 808,12	0,00	0,00	28 808,12
6256	Missions	0,00	40,01	0,00	0,00	40,01
6261	Frais d'affranchissement	0,00	39 757,88	0,00	0,00	39 757,88
6262	Frais de télécommunications	0,00	7 555,75	0,00	0,00	7 555,75
6281	Concours divers (cotisations)	0,00	9 000,00	0,00	0,00	9 000,00
6283	Frais de nettoyage des locaux	0,00	17 839,68	0,00	0,00	17 839,68
62875	Remb. frais aux communes membres du GFP	0,00	111 106,32	0,00	0,00	111 106,32
6288	Autres services extérieurs	0,00	11 580,00	0,00	0,00	11 580,00
63512	Taxes foncières	0,00	1 668,00	0,00	0,00	1 668,00

CA VERSAILLES GRAND PARC - Budget principal - CA - 2020

(2)	Libellé	01 Opérations non ventilables	02 Administration générale	03 Justice	04 Coopérat° décentralisée, act° européen.	Total
637	Autres impôts, taxes (autres organismes)	0,00	66 807,54	0,00	0,00	66 807,54
012	Charges de personnel, frais assimilés	0,00	1 673 628,55	0,00	0,00	1 673 628,55
6217	Personnel affecté par la commune membre	0,00	733 946,00	0,00	0,00	733 946,00
6331	Versement de transport	0,00	9 651,07	0,00	0,00	9 651,07
6332	Cotisations versées au F.N.A.L.	0,00	2 401,01	0,00	0,00	2 401,01
6336	Cotisations CNFPT et CDGFPT	0,00	7 444,85	0,00	0,00	7 444,85
6338	Autres impôts, taxes sur rémunérations	0,00	1 440,48	0,00	0,00	1 440,48
64111	Rémunération principale titulaires	0,00	301 973,50	0,00	0,00	301 973,50
64112	NBI, SFT, indemnité résidence	0,00	14 835,87	0,00	0,00	14 835,87
64118	Autres indemnités titulaires	0,00	122 866,52	0,00	0,00	122 866,52
64131	Rémunérations non tit.	0,00	214 192,92	0,00	0,00	214 192,92
6451	Cotisations à l'U.R.S.S.A.F.	0,00	103 449,72	0,00	0,00	103 449,72
6453	Cotisations aux caisses de retraites	0,00	128 133,94	0,00	0,00	128 133,94
6454	Cotisations aux A.S.S.E.D.I.C.	0,00	8 711,54	0,00	0,00	8 711,54
6455	Cotisations pour assurance du personnel	0,00	6 945,35	0,00	0,00	6 945,35
6456	Versement au F.N.C. supplément familial	0,00	8 274,00	0,00	0,00	8 274,00
6458	Cotis. aux autres organismes sociaux	0,00	1 067,80	0,00	0,00	1 067,80
6475	Médecine du travail, pharmacie	0,00	6 445,98	0,00	0,00	6 445,98
6478	Autres charges sociales diverses	0,00	1 848,00	0,00	0,00	1 848,00
014	Atténuations de produits	119 421 394,03	0,00	0,00	0,00	119 421 394,03
7391178	Autres restitut° dégrèvt contrib. direct	6 236,03	0,00	0,00	0,00	6 236,03
739211	Attributions de compensation	91 036 029,00	0,00	0,00	0,00	91 036 029,00
739221	FNGIR	18 879 704,00	0,00	0,00	0,00	18 879 704,00
739223	Fonds péréquation ress. com. et intercom	9 499 425,00	0,00	0,00	0,00	9 499 425,00
042	Opérat° ordre transfert entre sections	3 750 187,70	0,00	0,00	0,00	3 750 187,70
6811	Dot. amort. et prov. Immos incorporelles	3 750 187,70	0,00	0,00	0,00	3 750 187,70
043	Opérat° ordre intérieur de la section	0,00	0,00	0,00	0,00	0,00
65	Autres charges de gestion courante	0,00	645 713,06	0,00	0,00	645 713,06
6531	Indemnités	0,00	449 587,88	0,00	0,00	449 587,88
6533	Cotisations de retraite	0,00	34 735,51	0,00	0,00	34 735,51
6534	Cotis. de sécurité sociale - part patron	0,00	109 138,28	0,00	0,00	109 138,28
6535	Formation	0,00	2 250,00	0,00	0,00	2 250,00
6574	Subv. fonct. Associat°, personnes privée	0,00	50 000,00	0,00	0,00	50 000,00
65888	Autres	0,00	1,39	0,00	0,00	1,39
656	Frais fonctionnement des groupes d'élus	0,00	0,00	0,00	0,00	0,00
66	Charges financières	0,00	0,00	0,00	0,00	0,00
67	Charges exceptionnelles	0,00	0,00	0,00	0,00	0,00
68	Dot. aux amortissements et provisions	0,00	0,00	0,00	0,00	0,00
Restes à réaliser au 31/12		0,00	0,00	0,00	0,00	0,00
RECETTES		150 554 986,41	88 108,31	0,00	0,00	150 643 094,72
Réalisations		150 554 986,41	88 108,31	0,00	0,00	150 643 094,72
002	Résultat de fonctionnement reporté	8 275 091,41	0,00	0,00	0,00	8 275 091,41
013	Atténuations de charges	0,00	0,00	0,00	0,00	0,00
042	Opérat° ordre transfert entre sections	449 852,00	0,00	0,00	0,00	449 852,00
777	Quote-part subv invest transf cpte résul	449 852,00	0,00	0,00	0,00	449 852,00
043	Opérat° ordre intérieur de la section	0,00	0,00	0,00	0,00	0,00

CA VERSAILLES GRAND PARC - Budget principal - CA - 2020

(2)	Libellé	01 Opérations non ventilables	02 Administration générale	03 Justice	04 Coopérat° décentralisée, act° européen.	Total
70	Produits des services, du domaine, vente	0,00	1 811,03	0,00	0,00	1 811,03
70388	Autres redevances et recettes diverses	0,00	1 811,03	0,00	0,00	1 811,03
73	Impôts et taxes	112 448 346,00	0,00	0,00	0,00	112 448 346,00
73111	Taxes foncières et d'habitation	69 409 990,00	0,00	0,00	0,00	69 409 990,00
73112	Cotisation sur la VAE	37 394 799,00	0,00	0,00	0,00	37 394 799,00
73113	Taxe sur les Surfaces Commerciales	4 137 582,00	0,00	0,00	0,00	4 137 582,00
73114	Imposition Forf. sur Entrep. Réseau	887 262,00	0,00	0,00	0,00	887 262,00
7318	Autres impôts locaux ou assimilés	618 713,00	0,00	0,00	0,00	618 713,00
74	Dotations et participations	29 381 697,00	0,00	0,00	0,00	29 381 697,00
74124	Dotation d'intercommunalité	5 535 643,00	0,00	0,00	0,00	5 535 643,00
74126	Dot. compensat° groupements de communes	21 404 896,00	0,00	0,00	0,00	21 404 896,00
744	FCTVA	1 164,00	0,00	0,00	0,00	1 164,00
748313	Dotat° de compensation de la TP	361 832,00	0,00	0,00	0,00	361 832,00
74833	Etat - Compensation CET (CVAE et CFE)	667 670,00	0,00	0,00	0,00	667 670,00
74835	Etat - Compens. exonérat° taxe habitat°	1 410 492,00	0,00	0,00	0,00	1 410 492,00
75	Autres produits de gestion courante	0,00	17 486,24	0,00	0,00	17 486,24
752	Revenus des immeubles	0,00	17 484,00	0,00	0,00	17 484,00
7588	Autres produits div. de gestion courante	0,00	2,24	0,00	0,00	2,24
76	Produits financiers	0,00	0,00	0,00	0,00	0,00
77	Produits exceptionnels	0,00	68 811,04	0,00	0,00	68 811,04
7711	Dédits et pénalités perçus	0,00	350,00	0,00	0,00	350,00
773	Mandats annulés (exercices antérieurs)	0,00	68 461,04	0,00	0,00	68 461,04
78	Reprise sur amortissements et provisions	0,00	0,00	0,00	0,00	0,00
Restes à réaliser au 31/12		0,00	0,00	0,00	0,00	0,00
SOLDE (3)		27 383 404,68	-2 855 699,96	0,00	0,00	24 527 704,72

(2)	Libellé	Sous-fonction 02						Sous-fonction 04	
		020 Administrat°générale collectivité	021 Assemblée locale	022 Administration générale de l'état	023 Information, communication, publicité	024 Fêtes et cérémonies	025 Aides aux assoc. (non classées ailleurs)	026 Cimetières et pompes funèbres	041 Subvention globale
DEPENSES		2 943 808,27	0,00	0,00	0,00	0,00	0,00	0,00	0,00
Réalizations		2 943 808,27	0,00	0,00	0,00	0,00	0,00	0,00	0,00
002	Résultat de fonctionnement reporté	0,00	0,00	0,00	0,00	0,00	0,00	0,00	0,00
011	Charges à caractère général	624 466,66	0,00	0,00	0,00	0,00	0,00	0,00	0,00
60611	Eau et assainissement	11 248,97	0,00	0,00	0,00	0,00	0,00	0,00	0,00
60612	Energie - Electricité	13 750,87	0,00	0,00	0,00	0,00	0,00	0,00	0,00
60613	Chauffage urbain	9 863,61	0,00	0,00	0,00	0,00	0,00	0,00	0,00
60622	Carburants	2 556,28	0,00	0,00	0,00	0,00	0,00	0,00	0,00
60623	Alimentation	2 399,88	0,00	0,00	0,00	0,00	0,00	0,00	0,00
60632	Fournitures de petit équipement	15 908,64	0,00	0,00	0,00	0,00	0,00	0,00	0,00
6064	Fournitures administratives	8 114,00	0,00	0,00	0,00	0,00	0,00	0,00	0,00
6068	Autres matières et fournitures	2 053,88	0,00	0,00	0,00	0,00	0,00	0,00	0,00

CA VERSAILLES GRAND PARC - Budget principal - CA - 2020

(2)	Libellé	Sous-fonction 02							Sous-fonction 04	
		020 Administrat°générale collectivité	021 Assemblée locale	022 Administration générale de l'état	023 Information, communication, publicité	024 Fêtes et cérémonies	025 Aides aux assoc. (non classées ailleurs)	026 Cimetières et pompes funèbres	041 Subvention globale	048 Autres act° de coopérat° décentralisée
611	Contrats de prestations de services	22 707,40	0,00	0,00	0,00	0,00	0,00	0,00	0,00	0,00
6132	Locations immobilières	29 596,08	0,00	0,00	0,00	0,00	0,00	0,00	0,00	0,00
6135	Locations mobilières	24 454,34	0,00	0,00	0,00	0,00	0,00	0,00	0,00	0,00
614	Charges locatives et de copropriété	2 019,36	0,00	0,00	0,00	0,00	0,00	0,00	0,00	0,00
61551	Entretien matériel roulant	1 034,03	0,00	0,00	0,00	0,00	0,00	0,00	0,00	0,00
61558	Entretien autres biens mobiliers	3 447,50	0,00	0,00	0,00	0,00	0,00	0,00	0,00	0,00
6156	Maintenance	32 007,20	0,00	0,00	0,00	0,00	0,00	0,00	0,00	0,00
6161	Multirisques	7 103,70	0,00	0,00	0,00	0,00	0,00	0,00	0,00	0,00
6168	Autres primes d'assurance	1 190,28	0,00	0,00	0,00	0,00	0,00	0,00	0,00	0,00
6182	Documentation générale et technique	11 496,30	0,00	0,00	0,00	0,00	0,00	0,00	0,00	0,00
6184	Versements à des organismes de formation	7 860,00	0,00	0,00	0,00	0,00	0,00	0,00	0,00	0,00
6226	Honoraires	32 136,00	0,00	0,00	0,00	0,00	0,00	0,00	0,00	0,00
6227	Frais d'actes et de contentieux	14 556,00	0,00	0,00	0,00	0,00	0,00	0,00	0,00	0,00
6228	Divers	17 925,60	0,00	0,00	0,00	0,00	0,00	0,00	0,00	0,00
6231	Annonces et insertions	16 653,20	0,00	0,00	0,00	0,00	0,00	0,00	0,00	0,00
6232	Fêtes et cérémonies	5 638,70	0,00	0,00	0,00	0,00	0,00	0,00	0,00	0,00
6236	Catalogues et imprimés	5 784,00	0,00	0,00	0,00	0,00	0,00	0,00	0,00	0,00
6237	Publications	28 797,54	0,00	0,00	0,00	0,00	0,00	0,00	0,00	0,00
6238	Divers	28 808,12	0,00	0,00	0,00	0,00	0,00	0,00	0,00	0,00
6256	Missions	40,01	0,00	0,00	0,00	0,00	0,00	0,00	0,00	0,00
6261	Frais d'affranchissement	39 757,88	0,00	0,00	0,00	0,00	0,00	0,00	0,00	0,00
6262	Frais de télécommunications	7 555,75	0,00	0,00	0,00	0,00	0,00	0,00	0,00	0,00
6281	Concours divers (cotisations)	9 000,00	0,00	0,00	0,00	0,00	0,00	0,00	0,00	0,00
6283	Frais de nettoyage des locaux	17 839,68	0,00	0,00	0,00	0,00	0,00	0,00	0,00	0,00
62875	Remb. frais aux communes membres du GFP	111 106,32	0,00	0,00	0,00	0,00	0,00	0,00	0,00	0,00
6288	Autres services extérieurs	11 580,00	0,00	0,00	0,00	0,00	0,00	0,00	0,00	0,00
63512	Taxes foncières	1 668,00	0,00	0,00	0,00	0,00	0,00	0,00	0,00	0,00
637	Autres impôts, taxes (autres organismes)	66 807,54	0,00	0,00	0,00	0,00	0,00	0,00	0,00	0,00
012	Charges de personnel, frais assimilés	1 673 628,55	0,00	0,00	0,00	0,00	0,00	0,00	0,00	0,00
6217	Personnel affecté par la commune membre	733 946,00	0,00	0,00	0,00	0,00	0,00	0,00	0,00	0,00
6331	Versement de transport	9 651,07	0,00	0,00	0,00	0,00	0,00	0,00	0,00	0,00
6332	Cotisations versées au F.N.A.L.	2 401,01	0,00	0,00	0,00	0,00	0,00	0,00	0,00	0,00
6336	Cotisations CNFPT et CDGFPT	7 444,85	0,00	0,00	0,00	0,00	0,00	0,00	0,00	0,00
6338	Autres impôts, taxes sur rémunérations	1 440,48	0,00	0,00	0,00	0,00	0,00	0,00	0,00	0,00

CA VERSAILLES GRAND PARC - Budget principal - CA - 2020

(2)	Libellé	Sous-fonction 02						Sous-fonction 04		
		020 Administrat°générale collectivité	021 Assemblée locale	022 Administration générale de l'état	023 Information, communication, publicité	024 Fêtes et cérémonies	025 Aides aux assoc. (non classées ailleurs)	026 Cimetières et pompes funèbres	041 Subvention globale	048 Autres act° de coopérat° décentralisée
64111	Rémunération principale titulaires	301 973,50	0,00	0,00	0,00	0,00	0,00	0,00	0,00	0,00
64112	NBI, SFT, indemnité résidence	14 835,87	0,00	0,00	0,00	0,00	0,00	0,00	0,00	0,00
64118	Autres indemnités titulaires	122 866,52	0,00	0,00	0,00	0,00	0,00	0,00	0,00	0,00
64131	Rémunérations non tit.	214 192,92	0,00	0,00	0,00	0,00	0,00	0,00	0,00	0,00
6451	Cotisations à l'U.R.S.S.A.F.	103 449,72	0,00	0,00	0,00	0,00	0,00	0,00	0,00	0,00
6453	Cotisations aux caisses de retraites	128 133,94	0,00	0,00	0,00	0,00	0,00	0,00	0,00	0,00
6454	Cotisations aux A.S.S.E.D.I.C.	8 711,54	0,00	0,00	0,00	0,00	0,00	0,00	0,00	0,00
6455	Cotisations pour assurance du personnel	6 945,35	0,00	0,00	0,00	0,00	0,00	0,00	0,00	0,00
6456	Versement au F.N.C. supplément familial	8 274,00	0,00	0,00	0,00	0,00	0,00	0,00	0,00	0,00
6458	Cotis. aux autres organismes sociaux	1 067,80	0,00	0,00	0,00	0,00	0,00	0,00	0,00	0,00
6475	Médecine du travail, pharmacie	6 445,98	0,00	0,00	0,00	0,00	0,00	0,00	0,00	0,00
6478	Autres charges sociales diverses	1 848,00	0,00	0,00	0,00	0,00	0,00	0,00	0,00	0,00
014	Atténuations de produits	0,00	0,00	0,00	0,00	0,00	0,00	0,00	0,00	0,00
7391178	Autres restitut° dégrèvt contrib. direct	0,00	0,00	0,00	0,00	0,00	0,00	0,00	0,00	0,00
739211	Attributions de compensation	0,00	0,00	0,00	0,00	0,00	0,00	0,00	0,00	0,00
739221	FNGIR	0,00	0,00	0,00	0,00	0,00	0,00	0,00	0,00	0,00
739223	Fonds péréquation ress. com. et intercom	0,00	0,00	0,00	0,00	0,00	0,00	0,00	0,00	0,00
042	Opérat° ordre transfert entre sections	0,00	0,00	0,00	0,00	0,00	0,00	0,00	0,00	0,00
6811	Dot. amort. et prov. Immos incorporelles	0,00	0,00	0,00	0,00	0,00	0,00	0,00	0,00	0,00
043	Opérat° ordre intérieur de la section	0,00	0,00	0,00	0,00	0,00	0,00	0,00	0,00	0,00
65	Autres charges de gestion courante	645 713,06	0,00	0,00	0,00	0,00	0,00	0,00	0,00	0,00
6531	Indemnités	449 587,88	0,00	0,00	0,00	0,00	0,00	0,00	0,00	0,00
6533	Cotisations de retraite	34 735,51	0,00	0,00	0,00	0,00	0,00	0,00	0,00	0,00
6534	Cotis. de sécurité sociale - part patron	109 138,28	0,00	0,00	0,00	0,00	0,00	0,00	0,00	0,00
6535	Formation	2 250,00	0,00	0,00	0,00	0,00	0,00	0,00	0,00	0,00
6574	Subv. fonct. Associat°, personnes privée	50 000,00	0,00	0,00	0,00	0,00	0,00	0,00	0,00	0,00
65888	Autres	1,39	0,00	0,00	0,00	0,00	0,00	0,00	0,00	0,00
656	Frais fonctionnement des groupes d'élus	0,00	0,00	0,00	0,00	0,00	0,00	0,00	0,00	0,00
66	Charges financières	0,00	0,00	0,00	0,00	0,00	0,00	0,00	0,00	0,00
67	Charges exceptionnelles	0,00	0,00	0,00	0,00	0,00	0,00	0,00	0,00	0,00

CA VERSAILLES GRAND PARC - Budget principal - CA - 2020

(2)	Libellé	Sous-fonction 02								Sous-fonction 04	
		020 Administrat°générale collectivité	021 Assemblée locale	022 Administration générale de l'état	023 Information, communication, publicité	024 Fêtes et cérémonies	025 Aides aux assoc. (non classées ailleurs)	026 Cimetières et pompes funèbres	041 Subvention globale	048 Autres act° de coopérat° décentralisée	
68	Dot. aux amortissements et provisions	0,00	0,00	0,00	0,00	0,00	0,00	0,00	0,00	0,00	
	Restes à réaliser au 31/12	0,00	0,00	0,00	0,00	0,00	0,00	0,00	0,00	0,00	
	RECETTES	88 108,31	0,00	0,00	0,00	0,00	0,00	0,00	0,00	0,00	
	Réalisations	88 108,31	0,00	0,00	0,00	0,00	0,00	0,00	0,00	0,00	
002	Résultat de fonctionnement reporté	0,00	0,00	0,00	0,00	0,00	0,00	0,00	0,00	0,00	
013	Atténuations de charges	0,00	0,00	0,00	0,00	0,00	0,00	0,00	0,00	0,00	
042	Opérat° ordre transfert entre sections	0,00	0,00	0,00	0,00	0,00	0,00	0,00	0,00	0,00	
777	Quote-part subv invest transf cpte résul	0,00	0,00	0,00	0,00	0,00	0,00	0,00	0,00	0,00	
043	Opérat° ordre intérieur de la section	0,00	0,00	0,00	0,00	0,00	0,00	0,00	0,00	0,00	
70	Produits des services, du domaine, vente	1 811,03	0,00	0,00	0,00	0,00	0,00	0,00	0,00	0,00	
70388	Autres redevances et recettes diverses	1 811,03	0,00	0,00	0,00	0,00	0,00	0,00	0,00	0,00	
73	Impôts et taxes	0,00	0,00	0,00	0,00	0,00	0,00	0,00	0,00	0,00	
73111	Taxes foncières et d'habitation	0,00	0,00	0,00	0,00	0,00	0,00	0,00	0,00	0,00	
73112	Cotisation sur la VAE	0,00	0,00	0,00	0,00	0,00	0,00	0,00	0,00	0,00	
73113	Taxe sur les Surfaces Commerciales	0,00	0,00	0,00	0,00	0,00	0,00	0,00	0,00	0,00	
73114	Imposition Forf. sur Entrep. Réseau	0,00	0,00	0,00	0,00	0,00	0,00	0,00	0,00	0,00	
7318	Autres impôts locaux ou assimilés	0,00	0,00	0,00	0,00	0,00	0,00	0,00	0,00	0,00	
74	Dotations et participations	0,00	0,00	0,00	0,00	0,00	0,00	0,00	0,00	0,00	
74124	Dotation d'intercommunalité	0,00	0,00	0,00	0,00	0,00	0,00	0,00	0,00	0,00	
74126	Dot. compensat° groupements de communes	0,00	0,00	0,00	0,00	0,00	0,00	0,00	0,00	0,00	
744	FCTVA	0,00	0,00	0,00	0,00	0,00	0,00	0,00	0,00	0,00	
748313	Dotat° de compensation de la TP	0,00	0,00	0,00	0,00	0,00	0,00	0,00	0,00	0,00	
74833	Etat - Compensation CET (CVAE et CFE)	0,00	0,00	0,00	0,00	0,00	0,00	0,00	0,00	0,00	
74835	Etat - Compens. exonérat° taxe habitat°	0,00	0,00	0,00	0,00	0,00	0,00	0,00	0,00	0,00	
75	Autres produits de gestion courante	17 486,24	0,00	0,00	0,00	0,00	0,00	0,00	0,00	0,00	
752	Revenus des immeubles	17 484,00	0,00	0,00	0,00	0,00	0,00	0,00	0,00	0,00	
7588	Autres produits div. de gestion courante	2,24	0,00	0,00	0,00	0,00	0,00	0,00	0,00	0,00	
76	Produits financiers	0,00	0,00	0,00	0,00	0,00	0,00	0,00	0,00	0,00	

CA VERSAILLES GRAND PARC - Budget principal - CA - 2020

(2)	Libellé	Sous-fonction 02						Sous-fonction 04	
		020 Administrat°générale collectivité	021 Assemblée locale	022 Administration générale de l'état	023 Information, communication, publicité	024 Fêtes et cérémonies	025 Aides aux assoc. (non classées ailleurs)	026 Cimetières et pompes funèbres	041 Subvention globale
77	Produits exceptionnels	68 811,04	0,00	0,00	0,00	0,00	0,00	0,00	0,00
7711	Dédits et pénalités perçus	350,00	0,00	0,00	0,00	0,00	0,00	0,00	0,00
773	Mandats annulés (exercices antérieurs)	68 461,04	0,00	0,00	0,00	0,00	0,00	0,00	0,00
78	Reprise sur amortissements et provisions	0,00	0,00	0,00	0,00	0,00	0,00	0,00	0,00
Restes à réaliser au 31/12		0,00	0,00	0,00	0,00	0,00	0,00	0,00	0,00
SOLDE (3)		-2 855 699,96	0,00	0,00	0,00	0,00	0,00	0,00	0,00

(1) La production de cet état est obligatoire pour les communes de 3 500 habitants et plus, les groupements comprenant au moins une telle commune, leurs établissements et services administratifs hormis les caisses des écoles et les services à activité unique érigés en établissement public ou budget annexe (L. 2312-3, R. 2311-1 et R. 2311-10). Dans les communes de 3 500 habitants et plus, le croisement par fonction est fait à un chiffre (correspondant à la fonction). Dans les communes de 10 000 habitants et plus, le croisement par fonction est fait au niveau le plus détaillé de la nomenclature fonctionnelle (sous-fonction ou rubrique). Les groupements et leurs établissements publics suivent les règles de production et de présentation applicables à la commune membre comptant le plus grand nombre d'habitants (articles L. 5211-36 a1 et R. 5211-14 + L. 5711-1 et R. 5711-2 du CGCT).

(2) Le croisement par nature est fait au niveau de chacun des articles budgétaires.

(3) Le solde correspond à la différence entre les recettes et les dépenses. Les dépenses et les recettes correspondent à la somme des dépenses et des Réalisations ainsi que des restes à réaliser et des reports (ligne budgétaire 001 et 002). Les lignes reports 001 et 002 apparaissent à la colonne 01-Non ventilables.

IV – ANNEXES	IV
ELEMENTS DU BILAN PRESENTATION CROISEE PAR FONCTION (1) – DETAIL FONCTIONNEMENT	A1.1

FONCTION 1 – Sécurité et salubrité publiques

(2)	Libellé	11 Sécurité intérieure	12 Hygiène et salubrité publique	Total
DEPENSES		234 074,38	409 242,78	643 317,16
Réalizations		234 074,38	409 242,78	643 317,16
002	Résultat de fonctionnement reporté	0,00	0,00	0,00
011	Charges à caractère général	208 484,65	409 242,78	617 727,43
60632	Fournitures de petit équipement	565,44	0,00	565,44
6068	Autres matières et fournitures	0,00	343 994,64	343 994,64
611	Contrats de prestations de services	0,00	65 248,14	65 248,14
6135	Locations mobilières	3 600,00	0,00	3 600,00
6156	Maintenance	192 045,91	0,00	192 045,91
6226	Honoraires	11 351,60	0,00	11 351,60
62875	Remb. frais aux communes membres du GFP	921,70	0,00	921,70
012	Charges de personnel, frais assimilés	25 589,73	0,00	25 589,73
6217	Personnel affecté par la commune membre	7 090,00	0,00	7 090,00
6331	Versement de transport	261,33	0,00	261,33
6332	Cotisations versées au F.N.A.L.	65,01	0,00	65,01
6336	Cotisations CNFPT et CDGFPT	187,03	0,00	187,03
6338	Autres impôts, taxes sur rémunérations	39,00	0,00	39,00
64131	Rémunérations non tit.	13 090,84	0,00	13 090,84
6451	Cotisations à l'U.R.S.S.A.F.	3 767,40	0,00	3 767,40
6453	Cotisations aux caisses de retraites	562,57	0,00	562,57
6454	Cotisations aux A.S.S.E.D.I.C.	526,55	0,00	526,55
014	Atténuations de produits	0,00	0,00	0,00
042	Opérat° ordre transfert entre sections	0,00	0,00	0,00
043	Opérat° ordre intérieur de la section	0,00	0,00	0,00
65	Autres charges de gestion courante	0,00	0,00	0,00
656	Frais fonctionnement des groupes d'élus	0,00	0,00	0,00
66	Charges financières	0,00	0,00	0,00
67	Charges exceptionnelles	0,00	0,00	0,00
68	Dot. aux amortissements et provisions	0,00	0,00	0,00
Restes à réaliser au 31/12		0,00	0,00	0,00
RECETTES		301,71	172 509,64	172 811,35
Réalizations		301,71	172 509,64	172 811,35
002	Résultat de fonctionnement reporté	0,00	0,00	0,00
013	Atténuations de charges	0,00	0,00	0,00
042	Opérat° ordre transfert entre sections	0,00	0,00	0,00
043	Opérat° ordre intérieur de la section	0,00	0,00	0,00
70	Produits des services, du domaine, vente	0,00	0,00	0,00

CA VERSAILLES GRAND PARC - Budget principal - CA - 2020

(2)	Libellé	11 Sécurité intérieure	12 Hygiène et salubrité publique	Total
73	Impôts et taxes	0,00	0,00	0,00
74	Dotations et participations	0,00	171 997,32	171 997,32
74718	Autres participations Etat	0,00	171 997,32	171 997,32
75	Autres produits de gestion courante	0,00	0,00	0,00
76	Produits financiers	0,00	0,00	0,00
77	Produits exceptionnels	301,71	512,32	814,03
773	Mandats annulés (exercices antérieurs)	301,71	0,00	301,71
7788	Produits exceptionnels divers	0,00	512,32	512,32
78	Reprise sur amortissements et provisions	0,00	0,00	0,00
	Restes à réaliser au 31/12	0,00	0,00	0,00
	SOLDE (3)	-233 772,67	-236 733,14	-470 505,81

(2)	Libellé	Sous-fonction 11				
		110 Services communs	111 Police nationale	112 Police municipale	113 Pompiers, incendies et secours	114 Autres services de protection civile
	DEPENSES	234 074,38	0,00	0,00	0,00	0,00
	Réalisations	234 074,38	0,00	0,00	0,00	0,00
002	Résultat de fonctionnement reporté	0,00	0,00	0,00	0,00	0,00
011	Charges à caractère général	208 484,65	0,00	0,00	0,00	0,00
60632	Fournitures de petit équipement	565,44	0,00	0,00	0,00	0,00
6068	Autres matières et fournitures	0,00	0,00	0,00	0,00	0,00
611	Contrats de prestations de services	0,00	0,00	0,00	0,00	0,00
6135	Locations mobilières	3 600,00	0,00	0,00	0,00	0,00
6156	Maintenance	192 045,91	0,00	0,00	0,00	0,00
6226	Honoraires	11 351,60	0,00	0,00	0,00	0,00
62875	Remb. frais aux communes membres du GFP	921,70	0,00	0,00	0,00	0,00
012	Charges de personnel, frais assimilés	25 589,73	0,00	0,00	0,00	0,00
6217	Personnel affecté par la commune membre	7 090,00	0,00	0,00	0,00	0,00
6331	Versement de transport	261,33	0,00	0,00	0,00	0,00
6332	Cotisations versées au F.N.A.L.	65,01	0,00	0,00	0,00	0,00
6336	Cotisations CNFPT et CDGFPT	187,03	0,00	0,00	0,00	0,00
6338	Autres impôts, taxes sur rémunérations	39,00	0,00	0,00	0,00	0,00
64131	Rémunérations non tit.	13 090,84	0,00	0,00	0,00	0,00
6451	Cotisations à l'U.R.S.S.A.F.	3 767,40	0,00	0,00	0,00	0,00
6453	Cotisations aux caisses de retraites	562,57	0,00	0,00	0,00	0,00
6454	Cotisations aux A.S.S.E.D.I.C.	526,55	0,00	0,00	0,00	0,00
014	Atténuations de produits	0,00	0,00	0,00	0,00	0,00
042	Opérat° ordre transfert entre sections	0,00	0,00	0,00	0,00	0,00
043	Opérat° ordre intérieur de la section	0,00	0,00	0,00	0,00	0,00
65	Autres charges de gestion courante	0,00	0,00	0,00	0,00	0,00
656	Frais fonctionnement des groupes d'élus	0,00	0,00	0,00	0,00	0,00
66	Charges financières	0,00	0,00	0,00	0,00	0,00
67	Charges exceptionnelles	0,00	0,00	0,00	0,00	0,00
68	Dot. aux amortissements et provisions	0,00	0,00	0,00	0,00	0,00
	Restes à réaliser au 31/12	0,00	0,00	0,00	0,00	0,00

CA VERSAILLES GRAND PARC - Budget principal - CA - 2020

(2)	Libellé	Sous-fonction 11				
		110 Services communs	111 Police nationale	112 Police municipale	113 Pompiers, incendies et secours	114 Autres services de protection civile
RECETTES		301,71	0,00	0,00	0,00	0,00
Réalizations		301,71	0,00	0,00	0,00	0,00
002	Résultat de fonctionnement reporté	0,00	0,00	0,00	0,00	0,00
013	Atténuations de charges	0,00	0,00	0,00	0,00	0,00
042	Opérat° ordre transfert entre sections	0,00	0,00	0,00	0,00	0,00
043	Opérat° ordre intérieur de la section	0,00	0,00	0,00	0,00	0,00
70	Produits des services, du domaine, vente	0,00	0,00	0,00	0,00	0,00
73	Impôts et taxes	0,00	0,00	0,00	0,00	0,00
74	Dotations et participations	0,00	0,00	0,00	0,00	0,00
74718	Autres participations Etat	0,00	0,00	0,00	0,00	0,00
75	Autres produits de gestion courante	0,00	0,00	0,00	0,00	0,00
76	Produits financiers	0,00	0,00	0,00	0,00	0,00
77	Produits exceptionnels	301,71	0,00	0,00	0,00	0,00
773	Mandats annulés (exercices antérieurs)	301,71	0,00	0,00	0,00	0,00
7788	Produits exceptionnels divers	0,00	0,00	0,00	0,00	0,00
78	Reprise sur amortissements et provisions	0,00	0,00	0,00	0,00	0,00
Restes à réaliser au 31/12		0,00	0,00	0,00	0,00	0,00
SOLDE (3)		-233 772,67	0,00	0,00	0,00	0,00

(1) La production de cet état est obligatoire pour les communes de 3 500 habitants et plus, les groupements comprenant au moins une telle commune, leurs établissements et services administratifs hormis les caisses des écoles et les services à activité unique érigés en établissement public ou budget annexe (L. 2312-3, R. 2311-1 et R. 2311-10). Dans les communes de 3 500 habitants et plus, le croisement par fonction est fait à un chiffre (correspondant à la fonction). Dans les communes de 10 000 habitants et plus, le croisement par fonction est fait au niveau le plus détaillé de la nomenclature fonctionnelle (sous-fonction ou rubrique). Les groupements et leurs établissements publics suivent les règles de production et de présentation applicables à la commune membre comptant le plus grand nombre d'habitants (articles L. 5211-36 a1 et R. 5211-14 + L. 5711-1 et R. 5711-2 du CGCT).

(2) Le croisement par nature est fait au niveau de chacun des articles budgétaires.

(3) Le solde correspond à la différence entre les recettes et les dépenses. Les dépenses et les recettes correspondent à la somme des dépenses et des Réalisations ainsi que des restes à réaliser et des reports (ligne budgétaire 001 et 002). Les lignes reports 001 et 002 apparaissent à la colonne 01-Non ventilables.

IV – ANNEXES	IV
ELEMENTS DU BILAN PRESENTATION CROISEE PAR FONCTION (1) – DETAIL FONCTIONNEMENT	A1.1

FONCTION 2 – Enseignement - Formation

(2)	Libellé	20 Services communs	21 Enseignement du premier degré	22 Enseignement du deuxième degré	23 Enseignement supérieur	24 Formation continue	25 Services annexes de l'enseignement	Total
DEPENSES		0,00	0,00	0,00	0,00	0,00	0,00	0,00
Réalizations		0,00	0,00	0,00	0,00	0,00	0,00	0,00
002	Résultat de fonctionnement reporté	0,00	0,00	0,00	0,00	0,00	0,00	0,00
011	Charges à caractère général	0,00	0,00	0,00	0,00	0,00	0,00	0,00
012	Charges de personnel, frais assimilés	0,00	0,00	0,00	0,00	0,00	0,00	0,00
014	Atténuations de produits	0,00	0,00	0,00	0,00	0,00	0,00	0,00
042	Opérat° ordre transfert entre sections	0,00	0,00	0,00	0,00	0,00	0,00	0,00
043	Opérat° ordre intérieur de la section	0,00	0,00	0,00	0,00	0,00	0,00	0,00
65	Autres charges de gestion courante	0,00	0,00	0,00	0,00	0,00	0,00	0,00
656	Frais fonctionnement des groupes d'élus	0,00	0,00	0,00	0,00	0,00	0,00	0,00
66	Charges financières	0,00	0,00	0,00	0,00	0,00	0,00	0,00
67	Charges exceptionnelles	0,00	0,00	0,00	0,00	0,00	0,00	0,00
68	Dot. aux amortissements et provisions	0,00	0,00	0,00	0,00	0,00	0,00	0,00
Restes à réaliser au 31/12		0,00	0,00	0,00	0,00	0,00	0,00	0,00
RECETTES		0,00	0,00	0,00	0,00	0,00	0,00	0,00
Réalizations		0,00	0,00	0,00	0,00	0,00	0,00	0,00
002	Résultat de fonctionnement reporté	0,00	0,00	0,00	0,00	0,00	0,00	0,00
013	Atténuations de charges	0,00	0,00	0,00	0,00	0,00	0,00	0,00
042	Opérat° ordre transfert entre sections	0,00	0,00	0,00	0,00	0,00	0,00	0,00
043	Opérat° ordre intérieur de la section	0,00	0,00	0,00	0,00	0,00	0,00	0,00
70	Produits des services, du domaine, vente	0,00	0,00	0,00	0,00	0,00	0,00	0,00
73	Impôts et taxes	0,00	0,00	0,00	0,00	0,00	0,00	0,00
74	Dotations et participations	0,00	0,00	0,00	0,00	0,00	0,00	0,00
75	Autres produits de gestion courante	0,00	0,00	0,00	0,00	0,00	0,00	0,00
76	Produits financiers	0,00	0,00	0,00	0,00	0,00	0,00	0,00
77	Produits exceptionnels	0,00	0,00	0,00	0,00	0,00	0,00	0,00
78	Reprise sur amortissements et provisions	0,00	0,00	0,00	0,00	0,00	0,00	0,00
Restes à réaliser au 31/12		0,00	0,00	0,00	0,00	0,00	0,00	0,00

CA VERSAILLES GRAND PARC - Budget principal - CA - 2020

(2)	Libellé	20 Services communs	21 Enseignement du premier degré	22 Enseignement du deuxième degré	23 Enseignement supérieur	24 Formation continue	25 Services annexes de l'enseignement	Total
SOLDE (3)		0.00	0.00	0.00	0.00	0.00	0.00	0.00

(2)	Libellé	Sous-fonction 21			Sous-fonction 25				
		211 Ecoles maternelles	212 Ecoles primaires	213 Classes regroupées	251 Hébergement et restauration scolaire	252 Transports scolaires	253 Sport scolaire	254 Médecine scolaire	255 Classes de découverte et autres services
DEPENSES		0.00	0.00	0.00	0.00	0.00	0.00	0.00	0.00
Réalizations		0.00	0.00	0.00	0.00	0.00	0.00	0.00	0.00
002	Résultat de fonctionnement reporté	0.00	0.00	0.00	0.00	0.00	0.00	0.00	0.00
011	Charges à caractère général	0.00	0.00	0.00	0.00	0.00	0.00	0.00	0.00
012	Charges de personnel, frais assimilés	0.00	0.00	0.00	0.00	0.00	0.00	0.00	0.00
014	Atténuations de produits	0.00	0.00	0.00	0.00	0.00	0.00	0.00	0.00
042	Opérat° ordre transfert entre sections	0.00	0.00	0.00	0.00	0.00	0.00	0.00	0.00
043	Opérat° ordre intérieur de la section	0.00	0.00	0.00	0.00	0.00	0.00	0.00	0.00
65	Autres charges de gestion courante	0.00	0.00	0.00	0.00	0.00	0.00	0.00	0.00
656	Frais fonctionnement des groupes d'élus	0.00	0.00	0.00	0.00	0.00	0.00	0.00	0.00
66	Charges financières	0.00	0.00	0.00	0.00	0.00	0.00	0.00	0.00
67	Charges exceptionnelles	0.00	0.00	0.00	0.00	0.00	0.00	0.00	0.00
68	Dot. aux amortissements et provisions	0.00	0.00	0.00	0.00	0.00	0.00	0.00	0.00
Restes à réaliser au 31/12		0.00	0.00	0.00	0.00	0.00	0.00	0.00	0.00
RECETTES		0.00	0.00	0.00	0.00	0.00	0.00	0.00	0.00
Réalizations		0.00	0.00	0.00	0.00	0.00	0.00	0.00	0.00
002	Résultat de fonctionnement reporté	0.00	0.00	0.00	0.00	0.00	0.00	0.00	0.00
013	Atténuations de charges	0.00	0.00	0.00	0.00	0.00	0.00	0.00	0.00
042	Opérat° ordre transfert entre sections	0.00	0.00	0.00	0.00	0.00	0.00	0.00	0.00
043	Opérat° ordre intérieur de la section	0.00	0.00	0.00	0.00	0.00	0.00	0.00	0.00
70	Produits des services, du domaine, vente	0.00	0.00	0.00	0.00	0.00	0.00	0.00	0.00
73	Impôts et taxes	0.00	0.00	0.00	0.00	0.00	0.00	0.00	0.00
74	Dotations et participations	0.00	0.00	0.00	0.00	0.00	0.00	0.00	0.00
75	Autres produits de gestion courante	0.00	0.00	0.00	0.00	0.00	0.00	0.00	0.00
76	Produits financiers	0.00	0.00	0.00	0.00	0.00	0.00	0.00	0.00
77	Produits exceptionnels	0.00	0.00	0.00	0.00	0.00	0.00	0.00	0.00
78	Reprise sur amortissements et provisions	0.00	0.00	0.00	0.00	0.00	0.00	0.00	0.00
Restes à réaliser au 31/12		0.00	0.00	0.00	0.00	0.00	0.00	0.00	0.00
SOLDE (3)		0.00	0.00	0.00	0.00	0.00	0.00	0.00	0.00

(1) La production de cet état est obligatoire pour les communes de 3 500 habitants et plus, les groupements comprenant au moins une telle commune, leurs établissements et services administratifs hormis les caisses des écoles et les services à activité unique érigés en établissement public ou budget annexe (L. 2312-3, R. 2311-1 et R. 2311-10). Dans les communes de 3 500 habitants et plus, le croisement par fonction est fait à un chiffre (correspondant à la fonction). Dans les communes de 10 000 habitants et plus, le croisement par fonction est fait au niveau le plus détaillé de la nomenclature fonctionnelle (sous-fonction ou rubrique). Les groupements et leurs établissements publics suivent les règles de production et de présentation applicables à la commune membre comptant le plus grand nombre d'habitants (articles L. 5211-36 a1 et R. 5211-14 + L. 5711-1 et R. 5711-2 du CGCT).

(2) Le croisement par nature est fait au niveau de chacun des articles budgétaires.

(3) Le solde correspond à la différence entre les recettes et les dépenses. Les dépenses et les recettes correspondent à la somme des dépenses et des Réalisations ainsi que des restes à réaliser et des reports (ligne budgétaire 001 et 002). Les lignes reports 001 et 002 apparaissent à la colonne 01-Non ventilables.

IV – ANNEXES	IV
ELEMENTS DU BILAN PRESENTATION CROISEE PAR FONCTION (1) – DETAIL FONCTIONNEMENT	A1.1

FONCTION 3 – Culture

(2)	Libellé	30 Services communs	31 Expression artistique	32 Conservation et diffusion des patrimoine	33 Action culturelle	Total
DEPENSES		0,00	8 493 142,49	0,00	0,00	8 493 142,49
Réalizations		0,00	8 493 142,49	0,00	0,00	8 493 142,49
002	Résultat de fonctionnement reporté	0,00	0,00	0,00	0,00	0,00
011	Charges à caractère général	0,00	1 001 736,99	0,00	0,00	1 001 736,99
60611	Eau et assainissement	0,00	1 791,29	0,00	0,00	1 791,29
60612	Energie - Electricité	0,00	17 652,89	0,00	0,00	17 652,89
60613	Chauffage urbain	0,00	12 851,05	0,00	0,00	12 851,05
60623	Alimentation	0,00	685,25	0,00	0,00	685,25
60632	Fournitures de petit équipement	0,00	7 996,81	0,00	0,00	7 996,81
6064	Fournitures administratives	0,00	1 815,59	0,00	0,00	1 815,59
6067	Fournitures scolaires	0,00	15 849,37	0,00	0,00	15 849,37
6135	Locations mobilières	0,00	3 659,88	0,00	0,00	3 659,88
615221	Entretien, réparations bâtiments publics	0,00	14 576,52	0,00	0,00	14 576,52
61524	Entretien bois et forêts	0,00	1 642,50	0,00	0,00	1 642,50
61558	Entretien autres biens mobiliers	0,00	17 370,95	0,00	0,00	17 370,95
6156	Maintenance	0,00	16 104,67	0,00	0,00	16 104,67
6161	Multirisques	0,00	2 551,92	0,00	0,00	2 551,92
617	Etudes et recherches	0,00	9 007,20	0,00	0,00	9 007,20
6182	Documentation générale et technique	0,00	93 367,83	0,00	0,00	93 367,83
6184	Versements à des organismes de formation	0,00	6 311,06	0,00	0,00	6 311,06
6226	Honoraires	0,00	4 459,74	0,00	0,00	4 459,74
6228	Divers	0,00	46 351,47	0,00	0,00	46 351,47
6231	Annonces et insertions	0,00	9 095,38	0,00	0,00	9 095,38
6237	Publications	0,00	14 800,79	0,00	0,00	14 800,79
6238	Divers	0,00	10 574,81	0,00	0,00	10 574,81
6241	Transports de biens	0,00	1 280,00	0,00	0,00	1 280,00
6247	Transports collectifs	0,00	605,80	0,00	0,00	605,80
6256	Missions	0,00	605,51	0,00	0,00	605,51
6262	Frais de télécommunications	0,00	10 907,99	0,00	0,00	10 907,99
627	Services bancaires et assimilés	0,00	1 150,82	0,00	0,00	1 150,82
6283	Frais de nettoyage des locaux	0,00	60 607,23	0,00	0,00	60 607,23
62875	Remb. frais aux communes membres du GFP	0,00	580 976,52	0,00	0,00	580 976,52
62878	Remb. frais à d'autres organismes	0,00	24 000,00	0,00	0,00	24 000,00
637	Autres impôts, taxes (autres organismes)	0,00	13 086,15	0,00	0,00	13 086,15
012	Charges de personnel, frais assimilés	0,00	6 585 484,57	0,00	0,00	6 585 484,57
6217	Personnel affecté par la commune membre	0,00	38 983,00	0,00	0,00	38 983,00
6331	Versement de transport	0,00	80 524,17	0,00	0,00	80 524,17
6332	Cotisations versées au F.N.A.L.	0,00	20 029,91	0,00	0,00	20 029,91

CA VERSAILLES GRAND PARC - Budget principal - CA - 2020

(2)	Libellé	30 Services communs	31 Expression artistique	32 Conservation et diffusion des patrimoine	33 Action culturelle	Total
6333	Particip. employeurs format° prof. cont.	0,00	138,22	0,00	0,00	138,22
6336	Cotisations CNFPT et CDGFPT	0,00	62 837,39	0,00	0,00	62 837,39
6338	Autres impôts, taxes sur rémunérations	0,00	12 017,96	0,00	0,00	12 017,96
64111	Rémunération principale titulaires	0,00	2 655 687,73	0,00	0,00	2 655 687,73
64112	NBI, SFT, indemnité résidence	0,00	122 891,86	0,00	0,00	122 891,86
64118	Autres indemnités titulaires	0,00	407 764,05	0,00	0,00	407 764,05
64131	Rémunérations non tit.	0,00	1 387 995,53	0,00	0,00	1 387 995,53
6451	Cotisations à l'U.R.S.S.A.F.	0,00	784 724,96	0,00	0,00	784 724,96
6453	Cotisations aux caisses de retraites	0,00	945 562,42	0,00	0,00	945 562,42
6454	Cotisations aux A.S.S.E.D.I.C.	0,00	42 977,98	0,00	0,00	42 977,98
6458	Cotis. aux autres organismes sociaux	0,00	14 383,11	0,00	0,00	14 383,11
6475	Médecine du travail, pharmacie	0,00	20,56	0,00	0,00	20,56
6478	Autres charges sociales diverses	0,00	8 945,72	0,00	0,00	8 945,72
014	Atténuations de produits	0,00	0,00	0,00	0,00	0,00
042	Opérat° ordre transfert entre sections	0,00	0,00	0,00	0,00	0,00
043	Opérat° ordre intérieur de la section	0,00	0,00	0,00	0,00	0,00
65	Autres charges de gestion courante	0,00	905 920,93	0,00	0,00	905 920,93
6541	Créances admises en non-valeur	0,00	261,87	0,00	0,00	261,87
6574	Subv. fonct. Associat°, personnes privée	0,00	897 332,00	0,00	0,00	897 332,00
65888	Autres	0,00	8 327,06	0,00	0,00	8 327,06
656	Frais fonctionnement des groupes d'élus	0,00	0,00	0,00	0,00	0,00
66	Charges financières	0,00	0,00	0,00	0,00	0,00
67	Charges exceptionnelles	0,00	0,00	0,00	0,00	0,00
68	Dot. aux amortissements et provisions	0,00	0,00	0,00	0,00	0,00
	Restes à réaliser au 31/12	0,00	0,00	0,00	0,00	0,00
	RECETTES	0,00	1 228 135,52	0,00	0,00	1 228 135,52
	Réalisations	0,00	1 228 135,52	0,00	0,00	1 228 135,52
002	Résultat de fonctionnement reporté	0,00	0,00	0,00	0,00	0,00
013	Atténuations de charges	0,00	24 568,72	0,00	0,00	24 568,72
6419	Remboursements rémunérations personnel	0,00	600,60	0,00	0,00	600,60
6459	Rembourst charges SS et prévoyance	0,00	23 968,12	0,00	0,00	23 968,12
042	Opérat° ordre transfert entre sections	0,00	0,00	0,00	0,00	0,00
043	Opérat° ordre intérieur de la section	0,00	0,00	0,00	0,00	0,00
70	Produits des services, du domaine, vente	0,00	1 071 933,55	0,00	0,00	1 071 933,55
7062	Redevances services à caractère culturel	0,00	1 066 923,55	0,00	0,00	1 066 923,55
7083	Locations diverses (autres qu'immeubles)	0,00	5 010,00	0,00	0,00	5 010,00
73	Impôts et taxes	0,00	131,00	0,00	0,00	131,00
7388	Autres taxes diverses	0,00	131,00	0,00	0,00	131,00
74	Dotations et participations	0,00	99 956,00	0,00	0,00	99 956,00
74718	Autres participations Etat	0,00	83 000,00	0,00	0,00	83 000,00
7478	Participat° Autres organismes	0,00	16 956,00	0,00	0,00	16 956,00
75	Autres produits de gestion courante	0,00	0,00	0,00	0,00	0,00
76	Produits financiers	0,00	0,00	0,00	0,00	0,00
77	Produits exceptionnels	0,00	31 546,25	0,00	0,00	31 546,25
773	Mandats annulés (exercices antérieurs)	0,00	23 809,68	0,00	0,00	23 809,68

CA VERSAILLES GRAND PARC - Budget principal - CA - 2020

(2)	Libellé	30 Services communs	31 Expression artistique	32 Conservation et diffusion des patrimoine	33 Action culturelle	Total
7788	Produits exceptionnels divers	0,00	7 736,57	0,00	0,00	7 736,57
78	Reprise sur amortissements et provisions	0,00	0,00	0,00	0,00	0,00
	Restes à réaliser au 31/12	0,00	0,00	0,00	0,00	0,00
	SOLDE (3)	0,00	-7 265 006,97	0,00	0,00	-7 265 006,97

(2)	Libellé	Sous-fonction 31				Sous-fonction 32			
		311 Expression musicale, lyrique et choré.	312 Arts plastiques, activités artistiques	313 Théâtres	314 Cinémas et autres salles de spectacles	321 Bibliothèques et médiathèques	322 Musées	323 Archives	324 Entretien du patrimoine culturel
	DEPENSES	8 493 142,49	0,00	0,00	0,00	0,00	0,00	0,00	
	Réalisations	8 493 142,49	0,00	0,00	0,00	0,00	0,00	0,00	
002	Résultat de fonctionnement reporté	0,00	0,00	0,00	0,00	0,00	0,00	0,00	
011	Charges à caractère général	1 001 736,99	0,00	0,00	0,00	0,00	0,00	0,00	
60611	Eau et assainissement	1 791,29	0,00	0,00	0,00	0,00	0,00	0,00	
60612	Energie - Electricité	17 652,89	0,00	0,00	0,00	0,00	0,00	0,00	
60613	Chauffage urbain	12 851,05	0,00	0,00	0,00	0,00	0,00	0,00	
60623	Alimentation	685,25	0,00	0,00	0,00	0,00	0,00	0,00	
60632	Fournitures de petit équipement	7 996,81	0,00	0,00	0,00	0,00	0,00	0,00	
6064	Fournitures administratives	1 815,59	0,00	0,00	0,00	0,00	0,00	0,00	
6067	Fournitures scolaires	15 849,37	0,00	0,00	0,00	0,00	0,00	0,00	
6135	Locations mobilières	3 659,88	0,00	0,00	0,00	0,00	0,00	0,00	
615221	Entretien, réparations bâtiments publics	14 576,52	0,00	0,00	0,00	0,00	0,00	0,00	
61524	Entretien bois et forêts	1 642,50	0,00	0,00	0,00	0,00	0,00	0,00	
61558	Entretien autres biens mobiliers	17 370,95	0,00	0,00	0,00	0,00	0,00	0,00	
6156	Maintenance	16 104,67	0,00	0,00	0,00	0,00	0,00	0,00	
6161	Multirisques	2 551,92	0,00	0,00	0,00	0,00	0,00	0,00	
617	Etudes et recherches	9 007,20	0,00	0,00	0,00	0,00	0,00	0,00	
6182	Documentation générale et technique	93 367,83	0,00	0,00	0,00	0,00	0,00	0,00	
6184	Versements à des organismes de formation	6 311,06	0,00	0,00	0,00	0,00	0,00	0,00	
6226	Honoraires	4 459,74	0,00	0,00	0,00	0,00	0,00	0,00	
6228	Divers	46 351,47	0,00	0,00	0,00	0,00	0,00	0,00	
6231	Annonces et insertions	9 095,38	0,00	0,00	0,00	0,00	0,00	0,00	
6237	Publications	14 800,79	0,00	0,00	0,00	0,00	0,00	0,00	
6238	Divers	10 574,81	0,00	0,00	0,00	0,00	0,00	0,00	
6241	Transports de biens	1 280,00	0,00	0,00	0,00	0,00	0,00	0,00	
6247	Transports collectifs	605,80	0,00	0,00	0,00	0,00	0,00	0,00	
6256	Missions	605,51	0,00	0,00	0,00	0,00	0,00	0,00	
6262	Frais de télécommunications	10 907,99	0,00	0,00	0,00	0,00	0,00	0,00	
627	Services bancaires et assimilés	1 150,82	0,00	0,00	0,00	0,00	0,00	0,00	
6283	Frais de nettoyage des locaux	60 607,23	0,00	0,00	0,00	0,00	0,00	0,00	
62875	Remb. frais aux communes membres du GFP	580 976,52	0,00	0,00	0,00	0,00	0,00	0,00	
62878	Remb. frais à d'autres organismes	24 000,00	0,00	0,00	0,00	0,00	0,00	0,00	
637	Autres impôts, taxes (autres organismes)	13 086,15	0,00	0,00	0,00	0,00	0,00	0,00	
012	Charges de personnel, frais assimilés	6 585 484,57	0,00	0,00	0,00	0,00	0,00	0,00	
6217	Personnel affecté par la commune membre	38 983,00	0,00	0,00	0,00	0,00	0,00	0,00	
6331	Versement de transport	80 524,17	0,00	0,00	0,00	0,00	0,00	0,00	

CA VERSAILLES GRAND PARC - Budget principal - CA - 2020

(2)	Libellé	Sous-fonction 31				Sous-fonction 32			
		311 Expression musicale, lyrique et choré.	312 Arts plastiques, activités artistiques	313 Théâtres	314 Cinémas et autres salles de spectacles	321 Bibliothèques et médiathèques	322 Musées	323 Archives	324 Entretien du patrimoine culturel
6332	Cotisations versées au F.N.A.L.	20 029,91	0,00	0,00	0,00	0,00	0,00	0,00	0,00
6333	Particip. employeurs format° prof. cont.	138,22	0,00	0,00	0,00	0,00	0,00	0,00	0,00
6336	Cotisations CNFPT et CDGFPT	62 837,39	0,00	0,00	0,00	0,00	0,00	0,00	0,00
6338	Autres impôts, taxes sur rémunérations	12 017,96	0,00	0,00	0,00	0,00	0,00	0,00	0,00
64111	Rémunération principale titulaires	2 655 687,73	0,00	0,00	0,00	0,00	0,00	0,00	0,00
64112	NBI, SFT, indemnité résidence	122 891,86	0,00	0,00	0,00	0,00	0,00	0,00	0,00
64118	Autres indemnités titulaires	407 764,05	0,00	0,00	0,00	0,00	0,00	0,00	0,00
64131	Rémunérations non tit.	1 387 995,53	0,00	0,00	0,00	0,00	0,00	0,00	0,00
6451	Cotisations à l'U.R.S.S.A.F.	784 724,96	0,00	0,00	0,00	0,00	0,00	0,00	0,00
6453	Cotisations aux caisses de retraites	945 562,42	0,00	0,00	0,00	0,00	0,00	0,00	0,00
6454	Cotisations aux A.S.S.E.D.I.C.	42 977,98	0,00	0,00	0,00	0,00	0,00	0,00	0,00
6458	Cotis. aux autres organismes sociaux	14 383,11	0,00	0,00	0,00	0,00	0,00	0,00	0,00
6475	Médecine du travail, pharmacie	20,56	0,00	0,00	0,00	0,00	0,00	0,00	0,00
6478	Autres charges sociales diverses	8 945,72	0,00	0,00	0,00	0,00	0,00	0,00	0,00
014	Atténuations de produits	0,00	0,00	0,00	0,00	0,00	0,00	0,00	0,00
042	Opérat° ordre transfert entre sections	0,00	0,00	0,00	0,00	0,00	0,00	0,00	0,00
043	Opérat° ordre intérieur de la section	0,00	0,00	0,00	0,00	0,00	0,00	0,00	0,00
65	Autres charges de gestion courante	905 920,93	0,00	0,00	0,00	0,00	0,00	0,00	0,00
6541	Créances admises en non-valeur	261,87	0,00	0,00	0,00	0,00	0,00	0,00	0,00
6574	Subv. fonct. Associat°, personnes privée	897 332,00	0,00	0,00	0,00	0,00	0,00	0,00	0,00
65888	Autres	8 327,06	0,00	0,00	0,00	0,00	0,00	0,00	0,00
656	Frais fonctionnement des groupes d'élus	0,00	0,00	0,00	0,00	0,00	0,00	0,00	0,00
66	Charges financières	0,00	0,00	0,00	0,00	0,00	0,00	0,00	0,00
67	Charges exceptionnelles	0,00	0,00	0,00	0,00	0,00	0,00	0,00	0,00
68	Dot. aux amortissements et provisions	0,00	0,00	0,00	0,00	0,00	0,00	0,00	0,00
	Restes à réaliser au 31/12	0,00	0,00	0,00	0,00	0,00	0,00	0,00	0,00
	RECETTES	1 228 135,52	0,00	0,00	0,00	0,00	0,00	0,00	0,00
	Réalisations	1 228 135,52	0,00	0,00	0,00	0,00	0,00	0,00	0,00
002	Résultat de fonctionnement reporté	0,00	0,00	0,00	0,00	0,00	0,00	0,00	0,00
013	Atténuations de charges	24 568,72	0,00	0,00	0,00	0,00	0,00	0,00	0,00
6419	Remboursements rémunérations personnel	600,60	0,00	0,00	0,00	0,00	0,00	0,00	0,00
6459	Rembourst charges SS et prévoyance	23 968,12	0,00	0,00	0,00	0,00	0,00	0,00	0,00
042	Opérat° ordre transfert entre sections	0,00	0,00	0,00	0,00	0,00	0,00	0,00	0,00
043	Opérat° ordre intérieur de la section	0,00	0,00	0,00	0,00	0,00	0,00	0,00	0,00
70	Produits des services, du domaine, vente	1 071 933,55	0,00	0,00	0,00	0,00	0,00	0,00	0,00
7062	Redevances services à caractère culturel	1 066 923,55	0,00	0,00	0,00	0,00	0,00	0,00	0,00
7083	Locations diverses (autres qu'immeubles)	5 010,00	0,00	0,00	0,00	0,00	0,00	0,00	0,00
73	Impôts et taxes	131,00	0,00	0,00	0,00	0,00	0,00	0,00	0,00
7388	Autres taxes diverses	131,00	0,00	0,00	0,00	0,00	0,00	0,00	0,00
74	Dotations et participations	99 956,00	0,00	0,00	0,00	0,00	0,00	0,00	0,00
74718	Autres participations Etat	83 000,00	0,00	0,00	0,00	0,00	0,00	0,00	0,00
7478	Participat° Autres organismes	16 956,00	0,00	0,00	0,00	0,00	0,00	0,00	0,00
75	Autres produits de gestion courante	0,00	0,00	0,00	0,00	0,00	0,00	0,00	0,00
76	Produits financiers	0,00	0,00	0,00	0,00	0,00	0,00	0,00	0,00

CA VERSAILLES GRAND PARC - Budget principal - CA - 2020

(2)	Libellé	Sous-fonction 31				Sous-fonction 32			
		311 Expression musicale, lyrique et choré.	312 Arts plastiques, activités artistiques	313 Théâtres	314 Cinémas et autres salles de spectacles	321 Bibliothèques et médiathèques	322 Musées	323 Archives	324 Entretien du patrimoine culturel
77	Produits exceptionnels	31 546,25	0,00	0,00	0,00	0,00	0,00	0,00	
773	Mandats annulés (exercices antérieurs)	23 809,68	0,00	0,00	0,00	0,00	0,00	0,00	
7788	Produits exceptionnels divers	7 736,57	0,00	0,00	0,00	0,00	0,00	0,00	
78	Reprise sur amortissements et provisions	0,00	0,00	0,00	0,00	0,00	0,00	0,00	
	Restes à réaliser au 31/12	0,00	0,00	0,00	0,00	0,00	0,00	0,00	
	SOLDE (3)	-7 265 006,97	0,00	0,00	0,00	0,00	0,00	0,00	

(1) La production de cet état est obligatoire pour les communes de 3 500 habitants et plus, les groupements comprenant au moins une telle commune, leurs établissements et services administratifs hormis les caisses des écoles et les services à activité unique érigés en établissement public ou budget annexe (L. 2312-3, R. 2311-1 et R. 2311-10). Dans les communes de 3 500 habitants et plus, le croisement par fonction est fait à un chiffre (correspondant à la fonction). Dans les communes de 10 000 habitants et plus, le croisement par fonction est fait au niveau le plus détaillé de la nomenclature fonctionnelle (sous-fonction ou rubrique). Les groupements et leurs établissements publics suivent les règles de production et de présentation applicables à la commune membre comptant le plus grand nombre d'habitants (articles L. 5211-36 a1 et R. 5211-14 + L. 5711-1 et R. 5711-2 du CGCT).

(2) Le croisement par nature est fait au niveau de chacun des articles budgétaires.

(3) Le solde correspond à la différence entre les recettes et les dépenses. Les dépenses et les recettes correspondent à la somme des dépenses et des Réalisations ainsi que des restes à réaliser et des reports (ligne budgétaire 001 et 002). Les lignes reports 001 et 002 apparaissent à la colonne 01-Non ventilables.

IV – ANNEXES	IV
ELEMENTS DU BILAN PRESENTATION CROISEE PAR FONCTION (1) – DETAIL FONCTIONNEMENT	A1.1

FONCTION 4 – Sport et jeunesse

(2)	Libellé	40 Services communs	41 Sports	42 Jeunesse	Total
DEPENSES		0,00	0,00	0,00	0,00
Réalizations		0,00	0,00	0,00	0,00
002	Résultat de fonctionnement reporté	0,00	0,00	0,00	0,00
011	Charges à caractère général	0,00	0,00	0,00	0,00
012	Charges de personnel, frais assimilés	0,00	0,00	0,00	0,00
014	Atténuations de produits	0,00	0,00	0,00	0,00
042	Opérat° ordre transfert entre sections	0,00	0,00	0,00	0,00
043	Opérat° ordre intérieur de la section	0,00	0,00	0,00	0,00
65	Autres charges de gestion courante	0,00	0,00	0,00	0,00
656	Frais fonctionnement des groupes d'élus	0,00	0,00	0,00	0,00
66	Charges financières	0,00	0,00	0,00	0,00
67	Charges exceptionnelles	0,00	0,00	0,00	0,00
68	Dot. aux amortissements et provisions	0,00	0,00	0,00	0,00
Restes à réaliser au 31/12		0,00	0,00	0,00	0,00
RECETTES		0,00	0,00	0,00	0,00
Réalizations		0,00	0,00	0,00	0,00
002	Résultat de fonctionnement reporté	0,00	0,00	0,00	0,00
013	Atténuations de charges	0,00	0,00	0,00	0,00
042	Opérat° ordre transfert entre sections	0,00	0,00	0,00	0,00
043	Opérat° ordre intérieur de la section	0,00	0,00	0,00	0,00
70	Produits des services, du domaine, vente	0,00	0,00	0,00	0,00
73	Impôts et taxes	0,00	0,00	0,00	0,00
74	Dotations et participations	0,00	0,00	0,00	0,00
75	Autres produits de gestion courante	0,00	0,00	0,00	0,00
76	Produits financiers	0,00	0,00	0,00	0,00
77	Produits exceptionnels	0,00	0,00	0,00	0,00
78	Reprise sur amortissements et provisions	0,00	0,00	0,00	0,00
Restes à réaliser au 31/12		0,00	0,00	0,00	0,00
SOLDE (3)		0,00	0,00	0,00	0,00

CA VERSAILLES GRAND PARC - Budget principal - CA - 2020

(2)	Libellé	Sous-fonction 41					Sous-fonction 42		
		411 Salles de sport, gymnases	412 Stades	413 Piscines	414 Autres équipements sportifs ou de loisir	415 Manifestations sportives	421 Centres de loisirs	422 Autres activités pour les jeunes	423 Colonies de vacances
DEPENSES		0,00	0,00	0,00	0,00	0,00	0,00	0,00	0,00
Réalizations		0,00	0,00	0,00	0,00	0,00	0,00	0,00	0,00
002	Résultat de fonctionnement reporté	0,00	0,00	0,00	0,00	0,00	0,00	0,00	0,00
011	Charges à caractère général	0,00	0,00	0,00	0,00	0,00	0,00	0,00	0,00
012	Charges de personnel, frais assimilés	0,00	0,00	0,00	0,00	0,00	0,00	0,00	0,00
014	Atténuations de produits	0,00	0,00	0,00	0,00	0,00	0,00	0,00	0,00
042	Opérat° ordre transfert entre sections	0,00	0,00	0,00	0,00	0,00	0,00	0,00	0,00
043	Opérat° ordre intérieur de la section	0,00	0,00	0,00	0,00	0,00	0,00	0,00	0,00
65	Autres charges de gestion courante	0,00	0,00	0,00	0,00	0,00	0,00	0,00	0,00
656	Frais fonctionnement des groupes d'élus	0,00	0,00	0,00	0,00	0,00	0,00	0,00	0,00
66	Charges financières	0,00	0,00	0,00	0,00	0,00	0,00	0,00	0,00
67	Charges exceptionnelles	0,00	0,00	0,00	0,00	0,00	0,00	0,00	0,00
68	Dot. aux amortissements et provisions	0,00	0,00	0,00	0,00	0,00	0,00	0,00	0,00
Restes à réaliser au 31/12		0,00	0,00	0,00	0,00	0,00	0,00	0,00	0,00
RECETTES		0,00	0,00	0,00	0,00	0,00	0,00	0,00	0,00
Réalizations		0,00	0,00	0,00	0,00	0,00	0,00	0,00	0,00
002	Résultat de fonctionnement reporté	0,00	0,00	0,00	0,00	0,00	0,00	0,00	0,00
013	Atténuations de charges	0,00	0,00	0,00	0,00	0,00	0,00	0,00	0,00
042	Opérat° ordre transfert entre sections	0,00	0,00	0,00	0,00	0,00	0,00	0,00	0,00
043	Opérat° ordre intérieur de la section	0,00	0,00	0,00	0,00	0,00	0,00	0,00	0,00
70	Produits des services, du domaine, vente	0,00	0,00	0,00	0,00	0,00	0,00	0,00	0,00
73	Impôts et taxes	0,00	0,00	0,00	0,00	0,00	0,00	0,00	0,00
74	Dotations et participations	0,00	0,00	0,00	0,00	0,00	0,00	0,00	0,00
75	Autres produits de gestion courante	0,00	0,00	0,00	0,00	0,00	0,00	0,00	0,00
76	Produits financiers	0,00	0,00	0,00	0,00	0,00	0,00	0,00	0,00
77	Produits exceptionnels	0,00	0,00	0,00	0,00	0,00	0,00	0,00	0,00
78	Reprise sur amortissements et provisions	0,00	0,00	0,00	0,00	0,00	0,00	0,00	0,00
Restes à réaliser au 31/12		0,00	0,00	0,00	0,00	0,00	0,00	0,00	0,00
SOLDE (3)		0,00	0,00	0,00	0,00	0,00	0,00	0,00	0,00

(1) La production de cet état est obligatoire pour les communes de 3 500 habitants et plus, les groupements comprenant au moins une telle commune, leurs établissements et services administratifs hormis les caisses des écoles et les services à activité unique érigés en établissement public ou budget annexe (L. 2312-3, R. 2311-1 et R. 2311-10). Dans les communes de 3 500 habitants et plus, le croisement par fonction est fait à un chiffre (correspondant à la fonction). Dans les communes de 10 000 habitants et plus, le croisement par fonction est fait au niveau le plus détaillé de la nomenclature fonctionnelle (sous-fonction ou rubrique). Les groupements et leurs établissements publics suivent les règles de production et de présentation applicables à la commune membre comptant le plus grand nombre d'habitants (articles L. 5211-36 a1 et R. 5211-14 + L. 5711-1 et R. 5711-2 du CGCT).

(2) Le croisement par nature est fait au niveau de chacun des articles budgétaires.

(3) Le solde correspond à la différence entre les recettes et les dépenses. Les dépenses et les recettes correspondent à la somme des dépenses et des Réalisations ainsi que des restes à réaliser et des reports (ligne budgétaire 001 et 002). Les lignes reports 001 et 002 apparaissent à la colonne 01-Non ventilables.

IV – ANNEXES	IV
ELEMENTS DU BILAN PRESENTATION CROISEE PAR FONCTION (1) – DETAIL FONCTIONNEMENT	A1.1

FONCTION 5 – Interventions sociales et santé

(2)	Libellé	51 Santé	52 Interventions sociales	Total
DEPENSES		0,00	98 654,32	98 654,32
Réalizations		0,00	98 654,32	98 654,32
002	Résultat de fonctionnement reporté	0,00	0,00	0,00
011	Charges à caractère général	0,00	98 413,43	98 413,43
60611	Eau et assainissement	0,00	786,67	786,67
60612	Energie - Electricité	0,00	33 239,97	33 239,97
611	Contrats de prestations de services	0,00	46 291,57	46 291,57
6132	Locations immobilières	0,00	13 144,27	13 144,27
6135	Locations mobilières	0,00	1 500,00	1 500,00
615221	Entretien, réparations bâtiments publics	0,00	353,73	353,73
6156	Maintenance	0,00	2 035,00	2 035,00
6231	Annonces et insertions	0,00	270,00	270,00
6262	Frais de télécommunications	0,00	792,22	792,22
012	Charges de personnel, frais assimilés	0,00	0,00	0,00
014	Atténuations de produits	0,00	0,00	0,00
042	Opérat° ordre transfert entre sections	0,00	0,00	0,00
043	Opérat° ordre intérieur de la section	0,00	0,00	0,00
65	Autres charges de gestion courante	0,00	240,89	240,89
65888	Autres	0,00	240,89	240,89
656	Frais fonctionnement des groupes d'élus	0,00	0,00	0,00
66	Charges financières	0,00	0,00	0,00
67	Charges exceptionnelles	0,00	0,00	0,00
68	Dot. aux amortissements et provisions	0,00	0,00	0,00
Restes à réaliser au 31/12		0,00	0,00	0,00
RECETTES		0,00	31 758,17	31 758,17
Réalizations		0,00	31 758,17	31 758,17
002	Résultat de fonctionnement reporté	0,00	0,00	0,00
013	Atténuations de charges	0,00	0,00	0,00
042	Opérat° ordre transfert entre sections	0,00	0,00	0,00
043	Opérat° ordre intérieur de la section	0,00	0,00	0,00
70	Produits des services, du domaine, vente	0,00	0,00	0,00
73	Impôts et taxes	0,00	0,00	0,00
74	Dotations et participations	0,00	0,00	0,00
75	Autres produits de gestion courante	0,00	31 758,17	31 758,17
7588	Autres produits div. de gestion courante	0,00	31 758,17	31 758,17
76	Produits financiers	0,00	0,00	0,00

CA VERSAILLES GRAND PARC - Budget principal - CA - 2020

(2)	Libellé	51 Santé	52 Interventions sociales	Total
77	Produits exceptionnels	0,00	0,00	0,00
78	Reprise sur amortissements et provisions	0,00	0,00	0,00
	Restes à réaliser au 31/12	0,00	0,00	0,00
	SOLDE (3)	0,00	-66 896,15	-66 896,15

(2)	Libellé	Sous-fonction 51			Sous-fonction 52				
		510 Services communs	511 Dispensaires, autres établiss sanitaires	512 Actions de prévention sanitaire	520 Services communs	521 Services à caractère social handicapés	522 Act° pour l'enfance et l'adolescence	523 Act° pour personnes en difficulté	524 Autres services
	DEPENSES	0,00	0,00	0,00	0,00	0,00	0,00	0,00	98 654,32
	Réalisations	0,00	0,00	0,00	0,00	0,00	0,00	0,00	98 654,32
002	Résultat de fonctionnement reporté	0,00	0,00	0,00	0,00	0,00	0,00	0,00	0,00
011	Charges à caractère général	0,00	0,00	0,00	0,00	0,00	0,00	0,00	98 413,43
60611	Eau et assainissement	0,00	0,00	0,00	0,00	0,00	0,00	0,00	786,67
60612	Energie - Electricité	0,00	0,00	0,00	0,00	0,00	0,00	0,00	33 239,97
611	Contrats de prestations de services	0,00	0,00	0,00	0,00	0,00	0,00	0,00	46 291,57
6132	Locations immobilières	0,00	0,00	0,00	0,00	0,00	0,00	0,00	13 144,27
6135	Locations mobilières	0,00	0,00	0,00	0,00	0,00	0,00	0,00	1 500,00
615221	Entretien, réparations bâtiments publics	0,00	0,00	0,00	0,00	0,00	0,00	0,00	353,73
6156	Maintenance	0,00	0,00	0,00	0,00	0,00	0,00	0,00	2 035,00
6231	Annonces et insertions	0,00	0,00	0,00	0,00	0,00	0,00	0,00	270,00
6262	Frais de télécommunications	0,00	0,00	0,00	0,00	0,00	0,00	0,00	792,22
012	Charges de personnel, frais assimilés	0,00	0,00	0,00	0,00	0,00	0,00	0,00	0,00
014	Atténuations de produits	0,00	0,00	0,00	0,00	0,00	0,00	0,00	0,00
042	Opérat° ordre transfert entre sections	0,00	0,00	0,00	0,00	0,00	0,00	0,00	0,00
043	Opérat° ordre intérieur de la section	0,00	0,00	0,00	0,00	0,00	0,00	0,00	0,00
65	Autres charges de gestion courante	0,00	0,00	0,00	0,00	0,00	0,00	0,00	240,89
65888	Autres	0,00	0,00	0,00	0,00	0,00	0,00	0,00	240,89
656	Frais fonctionnement des groupes d'élus	0,00	0,00	0,00	0,00	0,00	0,00	0,00	0,00
66	Charges financières	0,00	0,00	0,00	0,00	0,00	0,00	0,00	0,00
67	Charges exceptionnelles	0,00	0,00	0,00	0,00	0,00	0,00	0,00	0,00
68	Dot. aux amortissements et provisions	0,00	0,00	0,00	0,00	0,00	0,00	0,00	0,00
	Restes à réaliser au 31/12	0,00	0,00	0,00	0,00	0,00	0,00	0,00	0,00
	RECETTES	0,00	0,00	0,00	0,00	0,00	0,00	0,00	31 758,17
	Réalisations	0,00	0,00	0,00	0,00	0,00	0,00	0,00	31 758,17
002	Résultat de fonctionnement reporté	0,00	0,00	0,00	0,00	0,00	0,00	0,00	0,00
013	Atténuations de charges	0,00	0,00	0,00	0,00	0,00	0,00	0,00	0,00
042	Opérat° ordre transfert entre sections	0,00	0,00	0,00	0,00	0,00	0,00	0,00	0,00
043	Opérat° ordre intérieur de la section	0,00	0,00	0,00	0,00	0,00	0,00	0,00	0,00
70	Produits des services, du domaine, vente	0,00	0,00	0,00	0,00	0,00	0,00	0,00	0,00
73	Impôts et taxes	0,00	0,00	0,00	0,00	0,00	0,00	0,00	0,00
74	Dotations et participations	0,00	0,00	0,00	0,00	0,00	0,00	0,00	0,00
75	Autres produits de gestion courante	0,00	0,00	0,00	0,00	0,00	0,00	0,00	31 758,17
7588	Autres produits div. de gestion courante	0,00	0,00	0,00	0,00	0,00	0,00	0,00	31 758,17

CA VERSAILLES GRAND PARC - Budget principal - CA - 2020

(2)	Libellé	Sous-fonction 51			Sous-fonction 52				
		510 Services communs	511 Dispensaires, autres établiss sanitaires	512 Actions de prévention sanitaire	520 Services communs	521 Services à caractère social handicapés	522 Act° pour l'enfance et l'adolescence	523 Act° pour personnes en difficulté	524 Autres services
76	Produits financiers	0,00	0,00	0,00	0,00	0,00	0,00	0,00	0,00
77	Produits exceptionnels	0,00	0,00	0,00	0,00	0,00	0,00	0,00	0,00
78	Reprise sur amortissements et provisions	0,00	0,00	0,00	0,00	0,00	0,00	0,00	0,00
	Restes à réaliser au 31/12	0,00	0,00	0,00	0,00	0,00	0,00	0,00	0,00
	SOLDE (3)	0,00	0,00	0,00	0,00	0,00	0,00	0,00	-66 896,15

(1) La production de cet état est obligatoire pour les communes de 3 500 habitants et plus, les groupements comprenant au moins une telle commune, leurs établissements et services administratifs hormis les caisses des écoles et les services à activité unique érigés en établissement public ou budget annexe (L. 2312-3, R. 2311-1 et R. 2311-10). Dans les communes de 3 500 habitants et plus, le croisement par fonction est fait à un chiffre (correspondant à la fonction). Dans les communes de 10 000 habitants et plus, le croisement par fonction est fait au niveau le plus détaillé de la nomenclature fonctionnelle (sous-fonction ou rubrique). Les groupements et leurs établissements publics suivent les règles de production et de présentation applicables à la commune membre comptant le plus grand nombre d'habitants (articles L. 5211-36 a1 et R. 5211-14 + L. 5711-1 et R. 5711-2 du CGCT).

(2) Le croisement par nature est fait au niveau de chacun des articles budgétaires.

(3) Le solde correspond à la différence entre les recettes et les dépenses. Les dépenses et les recettes correspondent à la somme des dépenses et des Réalisations ainsi que des restes à réaliser et des reports (ligne budgétaire 001 et 002). Les lignes reports 001 et 002 apparaissent à la colonne 01-Non ventilables.

IV – ANNEXES	IV
ELEMENTS DU BILAN PRESENTATION CROISEE PAR FONCTION (1) – DETAIL FONCTIONNEMENT	A1.1

FONCTION 6 – Famille

(2)	Libellé	60 Services communs	61 Services en faveur des personnes âgées	62 Actions en faveur de la maternité	63 Aides à la famille	64 Crèches et garderies	Total
DEPENSES		0,00	0,00	0,00	0,00	0,00	0,00
Réalizations		0,00	0,00	0,00	0,00	0,00	0,00
002	Résultat de fonctionnement reporté	0,00	0,00	0,00	0,00	0,00	0,00
011	Charges à caractère général	0,00	0,00	0,00	0,00	0,00	0,00
012	Charges de personnel, frais assimilés	0,00	0,00	0,00	0,00	0,00	0,00
014	Atténuations de produits	0,00	0,00	0,00	0,00	0,00	0,00
042	Opérat° ordre transfert entre sections	0,00	0,00	0,00	0,00	0,00	0,00
043	Opérat° ordre intérieur de la section	0,00	0,00	0,00	0,00	0,00	0,00
65	Autres charges de gestion courante	0,00	0,00	0,00	0,00	0,00	0,00
656	Frais fonctionnement des groupes d'élus	0,00	0,00	0,00	0,00	0,00	0,00
66	Charges financières	0,00	0,00	0,00	0,00	0,00	0,00
67	Charges exceptionnelles	0,00	0,00	0,00	0,00	0,00	0,00
68	Dot. aux amortissements et provisions	0,00	0,00	0,00	0,00	0,00	0,00
Restes à réaliser au 31/12		0,00	0,00	0,00	0,00	0,00	0,00
RECETTES		0,00	0,00	0,00	0,00	0,00	0,00
Réalizations		0,00	0,00	0,00	0,00	0,00	0,00
002	Résultat de fonctionnement reporté	0,00	0,00	0,00	0,00	0,00	0,00
013	Atténuations de charges	0,00	0,00	0,00	0,00	0,00	0,00
042	Opérat° ordre transfert entre sections	0,00	0,00	0,00	0,00	0,00	0,00
043	Opérat° ordre intérieur de la section	0,00	0,00	0,00	0,00	0,00	0,00
70	Produits des services, du domaine, vente	0,00	0,00	0,00	0,00	0,00	0,00
73	Impôts et taxes	0,00	0,00	0,00	0,00	0,00	0,00
74	Dotations et participations	0,00	0,00	0,00	0,00	0,00	0,00
75	Autres produits de gestion courante	0,00	0,00	0,00	0,00	0,00	0,00
76	Produits financiers	0,00	0,00	0,00	0,00	0,00	0,00
77	Produits exceptionnels	0,00	0,00	0,00	0,00	0,00	0,00
78	Reprise sur amortissements et provisions	0,00	0,00	0,00	0,00	0,00	0,00
Restes à réaliser au 31/12		0,00	0,00	0,00	0,00	0,00	0,00
SOLDE (3)		0,00	0,00	0,00	0,00	0,00	0,00

(1) La production de cet état est obligatoire pour les communes de 3 500 habitants et plus, les groupements comprenant au moins une telle commune, leurs établissements et services administratifs hormis les caisses des écoles et les services à activité unique érigés en établissement public ou budget annexe (L. 2312-3, R. 2311-1 et R. 2311-10). Dans les communes de 3 500 habitants et plus, le croisement par fonction est fait à un chiffre (correspondant à la fonction). Dans les communes de 10 000 habitants et plus, le croisement par fonction est fait au niveau le plus détaillé de la nomenclature fonctionnelle (sous-fonction ou rubrique). Les groupements et leurs établissements publics suivent les règles de production et de présentation applicables à la commune membre comptant le plus grand nombre d'habitants (articles L. 5211-36 a1 et R. 5211-14 + L. 5711-1 et R. 5711-2 du CGCT).

(2) Le croisement par nature est fait au niveau de chacun des articles budgétaires.

CA VERSAILLES GRAND PARC - Budget principal - CA - 2020

(3) Le solde correspond à la différence entre les recettes et les dépenses. Les dépenses et les recettes correspondent à la somme des dépenses et des Réalisations ainsi que des restes à réaliser et des reports (ligne budgétaire 001 et 002). Les lignes reports 001 et 002 apparaissent à la colonne 01-Non ventilables.

IV – ANNEXES	IV
ELEMENTS DU BILAN PRESENTATION CROISEE PAR FONCTION (1) – DETAIL FONCTIONNEMENT	A1.1

FONCTION 7 – Logement

(2)	Libellé	70 Services communs	71 Parc privé de la ville	72 Aide au secteur locatif	73 Aides à l'accession à la propriété	Total
DEPENSES		88 833,96	0,00	0,00	0,00	88 833,96
Réalizations		88 833,96	0,00	0,00	0,00	88 833,96
002	Résultat de fonctionnement reporté	0,00	0,00	0,00	0,00	0,00
011	Charges à caractère général	15 887,20	0,00	0,00	0,00	15 887,20
6281	Concours divers (cotisations)	15 887,20	0,00	0,00	0,00	15 887,20
012	Charges de personnel, frais assimilés	11 082,46	0,00	0,00	0,00	11 082,46
6331	Versement de transport	154,80	0,00	0,00	0,00	154,80
6332	Cotisations versées au F.N.A.L.	38,49	0,00	0,00	0,00	38,49
6336	Cotisations CNFPT et CDGFPT	126,31	0,00	0,00	0,00	126,31
6338	Autres impôts, taxes sur rémunérations	23,09	0,00	0,00	0,00	23,09
64131	Rémunérations non tit.	7 701,42	0,00	0,00	0,00	7 701,42
6451	Cotisations à l'U.R.S.S.A.F.	2 192,67	0,00	0,00	0,00	2 192,67
6453	Cotisations aux caisses de retraites	533,79	0,00	0,00	0,00	533,79
6454	Cotisations aux A.S.S.E.D.I.C.	311,89	0,00	0,00	0,00	311,89
014	Atténuations de produits	0,00	0,00	0,00	0,00	0,00
042	Opérat° ordre transfert entre sections	0,00	0,00	0,00	0,00	0,00
043	Opérat° ordre intérieur de la section	0,00	0,00	0,00	0,00	0,00
65	Autres charges de gestion courante	61 864,30	0,00	0,00	0,00	61 864,30
6574	Subv. fonct. Associat°, personnes privée	61 864,30	0,00	0,00	0,00	61 864,30
656	Frais fonctionnement des groupes d'élus	0,00	0,00	0,00	0,00	0,00
66	Charges financières	0,00	0,00	0,00	0,00	0,00
67	Charges exceptionnelles	0,00	0,00	0,00	0,00	0,00
68	Dot. aux amortissements et provisions	0,00	0,00	0,00	0,00	0,00
Restes à réaliser au 31/12		0,00	0,00	0,00	0,00	0,00
RECETTES		11,03	0,00	0,00	0,00	11,03
Réalizations		11,03	0,00	0,00	0,00	11,03
002	Résultat de fonctionnement reporté	0,00	0,00	0,00	0,00	0,00
013	Atténuations de charges	0,00	0,00	0,00	0,00	0,00
042	Opérat° ordre transfert entre sections	0,00	0,00	0,00	0,00	0,00
043	Opérat° ordre intérieur de la section	0,00	0,00	0,00	0,00	0,00
70	Produits des services, du domaine, vente	0,00	0,00	0,00	0,00	0,00
73	Impôts et taxes	0,00	0,00	0,00	0,00	0,00
74	Dotations et participations	0,00	0,00	0,00	0,00	0,00
75	Autres produits de gestion courante	0,00	0,00	0,00	0,00	0,00
76	Produits financiers	11,03	0,00	0,00	0,00	11,03
7688	Autres	11,03	0,00	0,00	0,00	11,03

CA VERSAILLES GRAND PARC - Budget principal - CA - 2020

(2)	Libellé	70 Services communs	71 Parc privé de la ville	72 Aide au secteur locatif	73 Aides à l'accession à la propriété	Total
77	Produits exceptionnels	0,00	0,00	0,00	0,00	0,00
78	Reprise sur amortissements et provisions	0,00	0,00	0,00	0,00	0,00
	Restes à réaliser au 31/12	0,00	0,00	0,00	0,00	0,00
	SOLDE (3)	-88 822.93	0,00	0,00	0,00	-88 822.93

(1) La production de cet état est obligatoire pour les communes de 3 500 habitants et plus, les groupements comprenant au moins une telle commune, leurs établissements et services administratifs hormis les caisses des écoles et les services à activité unique érigés en établissement public ou budget annexe (L. 2312-3, R. 2311-1 et R. 2311-10). Dans les communes de 3 500 habitants et plus, le croisement par fonction est fait à un chiffre (correspondant à la fonction). Dans les communes de 10 000 habitants et plus, le croisement par fonction est fait au niveau le plus détaillé de la nomenclature fonctionnelle (sous-fonction ou rubrique). Les groupements et leurs établissements publics suivent les règles de production et de présentation applicables à la commune membre comptant le plus grand nombre d'habitants (articles L. 5211-36 a1 et R. 5211-14 + L. 5711-1 et R. 5711-2 du CGCT).

(2) Le croisement par nature est fait au niveau de chacun des articles budgétaires.

(3) Le solde correspond à la différence entre les recettes et les dépenses. Les dépenses et les recettes correspondent à la somme des dépenses et des Réalisations ainsi que des restes à réaliser et des reports (ligne budgétaire 001 et 002). Les lignes reports 001 et 002 apparaissent à la colonne 01-Non ventilables.

IV – ANNEXES	IV
ELEMENTS DU BILAN PRESENTATION CROISEE PAR FONCTION (1) – DETAIL FONCTIONNEMENT	A1.1

FONCTION 8 – Aménagement et services urbains, environnement

(2)	Libellé	81 Services urbains	82 Aménagement urbain	83 Environnement	Total
DEPENSES		39 079 644,59	994 621,65	651 504,11	40 725 770,35
Réalizations		39 079 644,59	994 621,65	651 504,11	40 725 770,35
002	Résultat de fonctionnement reporté	0,00	0,00	0,00	0,00
011	Charges à caractère général	27 155 969,12	358 122,52	15 158,00	27 529 249,64
60611	Eau et assainissement	864,72	0,00	0,00	864,72
60612	Energie - Electricité	2 887,52	1 494,30	0,00	4 381,82
60623	Alimentation	325,66	0,00	0,00	325,66
60628	Autres fournitures non stockées	129 944,21	0,00	0,00	129 944,21
60632	Fournitures de petit équipement	1 475,55	0,00	0,00	1 475,55
60636	Vêtements de travail	2 496,66	0,00	0,00	2 496,66
6064	Fournitures administratives	17,26	0,00	0,00	17,26
6068	Autres matières et fournitures	4 206,00	1 969,65	0,00	6 175,65
611	Contrats de prestations de services	25 574 565,48	13 252,25	0,00	25 587 817,73
6132	Locations immobilières	71 659,62	1 000,00	0,00	72 659,62
6135	Locations mobilières	73 658,22	33 746,38	0,00	107 404,60
614	Charges locatives et de copropriété	7 979,30	0,00	0,00	7 979,30
61521	Entretien terrains	0,00	22 222,30	0,00	22 222,30
615232	Entretien, réparations réseaux	494 946,50	0,00	0,00	494 946,50
61551	Entretien matériel roulant	56,00	0,00	0,00	56,00
6156	Maintenance	83 453,80	9 010,50	0,00	92 464,30
617	Etudes et recherches	314 729,90	105 732,00	0,00	420 461,90
6184	Versements à des organismes de formation	29 846,40	2 565,00	0,00	32 411,40
6185	Frais de colloques et de séminaires	210,00	0,00	0,00	210,00
6226	Honoraires	0,00	14 220,00	0,00	14 220,00
6227	Frais d'actes et de contentieux	648,00	0,00	0,00	648,00
6228	Divers	91 760,62	100 500,00	0,00	192 260,62
6231	Annonces et insertions	13 212,52	4 723,46	0,00	17 935,98
6232	Fêtes et cérémonies	9 871,17	0,00	0,00	9 871,17
6237	Publications	109 986,30	5 501,83	0,00	115 488,13
6238	Divers	73 544,49	0,00	0,00	73 544,49
6251	Voyages et déplacements	2 827,04	0,00	0,00	2 827,04
6256	Missions	121,65	0,00	0,00	121,65
6262	Frais de télécommunications	3 423,70	705,20	0,00	4 128,90
6281	Concours divers (cotisations)	2 390,00	14 515,00	0,00	16 905,00
6283	Frais de nettoyage des locaux	1 818,00	0,00	0,00	1 818,00
6284	Redevances pour services rendus	0,00	23 272,00	0,00	23 272,00
62871	Remb. frais à la collectivité de rattach	0,00	0,00	15 158,00	15 158,00
62875	Remb. frais aux communes membres du GFP	28 004,31	3 692,65	0,00	31 696,96
62878	Remb. frais à d'autres organismes	21 312,00	0,00	0,00	21 312,00

CA VERSAILLES GRAND PARC - Budget principal - CA - 2020

(2)	Libellé	81 Services urbains	82 Aménagement urbain	83 Environnement	Total
63512	Taxes foncières	3 532,00	0,00	0,00	3 532,00
6355	Taxes et impôts sur les véhicules	194,52	0,00	0,00	194,52
012	Charges de personnel, frais assimilés	2 663 677,34	606 499,13	26 987,26	3 297 163,73
6215	Personnel affecté par CL de rattachement	0,00	0,00	26 987,26	26 987,26
6217	Personnel affecté par la commune membre	318 792,00	28 405,00	0,00	347 197,00
6331	Versement de transport	27 336,14	7 154,03	0,00	34 490,17
6332	Cotisations versées au F.N.A.L.	6 800,49	1 779,69	0,00	8 580,18
6336	Cotisations CNFPT et CDGFPT	21 228,57	5 553,33	0,00	26 781,90
6338	Autres impôts, taxes sur rémunérations	4 080,22	1 067,90	0,00	5 148,12
64111	Rémunération principale titulaires	907 678,61	143 772,28	0,00	1 051 450,89
64112	NBI, SFT, indemnité résidence	43 105,93	4 879,70	0,00	47 985,63
64118	Autres indemnités titulaires	265 378,21	54 798,38	0,00	320 176,59
64131	Rémunérations non tit.	471 007,61	211 173,41	0,00	682 181,02
6451	Cotisations à l'U.R.S.S.A.F.	280 118,04	80 814,57	0,00	360 932,61
6453	Cotisations aux caisses de retraites	289 474,70	56 671,38	0,00	346 146,08
6454	Cotisations aux A.S.S.E.D.I.C.	21 948,02	8 660,33	0,00	30 608,35
6458	Cotis. aux autres organismes sociaux	3 334,80	566,13	0,00	3 900,93
6478	Autres charges sociales diverses	3 394,00	1 203,00	0,00	4 597,00
014	Atténuations de produits	0,00	0,00	0,00	0,00
042	Opérat° ordre transfert entre sections	1 171 882,96	0,00	0,00	1 171 882,96
6811	Dot. amort. et prov. Immos incorporelles	1 171 882,96	0,00	0,00	1 171 882,96
043	Opérat° ordre intérieur de la section	0,00	0,00	0,00	0,00
65	Autres charges de gestion courante	2 355 077,70	30 000,00	609 358,85	2 994 436,55
6531	Indemnités	42 017,58	0,00	0,00	42 017,58
6533	Cotisations de retraite	2 334,75	0,00	0,00	2 334,75
6534	Cotis. de sécurité sociale - part patron	13 538,34	0,00	0,00	13 538,34
6535	Formation	3 600,00	0,00	0,00	3 600,00
6541	Créances admises en non-valeur	1 529,24	0,00	0,00	1 529,24
6542	Créances éteintes	3 214,94	0,00	0,00	3 214,94
65548	Autres contributions	1 058 770,20	0,00	609 358,85	1 668 129,05
657358	Subv. fonct. Autres groupements	446 425,65	0,00	0,00	446 425,65
6574	Subv. fonct. Associat°, personnes privée	0,00	30 000,00	0,00	30 000,00
65888	Autres	783 647,00	0,00	0,00	783 647,00
656	Frais fonctionnement des groupes d'élus	0,00	0,00	0,00	0,00
66	Charges financières	0,00	0,00	0,00	0,00
67	Charges exceptionnelles	5 733 037,47	0,00	0,00	5 733 037,47
673	Titres annulés (sur exercices antérieurs)	69 771,33	0,00	0,00	69 771,33
67443	Subv. aux fermiers et concessionnaires	5 601 008,10	0,00	0,00	5 601 008,10
678	Autres charges exceptionnelles	62 258,04	0,00	0,00	62 258,04
68	Dot. aux amortissements et provisions	0,00	0,00	0,00	0,00
	Restes à réaliser au 31/12	0,00	0,00	0,00	0,00
	RECETTES	34 058 619,00	1 589,51	0,00	34 060 208,51
	Réalisations	34 058 619,00	1 589,51	0,00	34 060 208,51
002	Résultat de fonctionnement reporté	0,00	0,00	0,00	0,00
013	Atténuations de charges	1 001,15	203,00	0,00	1 204,15
6459	Rembourst charges SS et prévoyance	1 001,15	203,00	0,00	1 204,15
042	Opérat° ordre transfert entre sections	60 926,00	0,00	0,00	60 926,00

CA VERSAILLES GRAND PARC - Budget principal - CA - 2020

(2)	Libellé	81 Services urbains	82 Aménagement urbain	83 Environnement	Total
777	Quote-part subv invest transf cpte résul	60 926,00	0,00	0,00	60 926,00
043	Opérat° ordre intérieur de la section	0,00	0,00	0,00	0,00
70	Produits des services, du domaine, vente	2 941 451,21	0,00	0,00	2 941 451,21
70321	Stationnement et location voie publique	312 986,00	0,00	0,00	312 986,00
70388	Autres redevances et recettes diverses	35 863,48	0,00	0,00	35 863,48
70612	Redevance spéciale enlèvement ordures	1 436 963,75	0,00	0,00	1 436 963,75
70688	Autres prestations de services	26 768,80	0,00	0,00	26 768,80
70841	Mise à dispo personnel B.A. , régies	935 034,18	0,00	0,00	935 034,18
70872	Remb. frais B.A. et régies municipales	193 835,00	0,00	0,00	193 835,00
73	Impôts et taxes	29 417 182,00	0,00	0,00	29 417 182,00
7318	Autres impôts locaux ou assimilés	11 071,00	0,00	0,00	11 071,00
7331	Taxe enlèvement ordures ménagères et ass	29 406 111,00	0,00	0,00	29 406 111,00
74	Dotations et participations	1 512 670,24	0,00	0,00	1 512 670,24
74718	Autres participations Etat	67 800,00	0,00	0,00	67 800,00
7472	Participat° Régions	1 206,30	0,00	0,00	1 206,30
74758	Participat° Autres groupements	1 350 482,93	0,00	0,00	1 350 482,93
7478	Participat° Autres organismes	93 181,01	0,00	0,00	93 181,01
75	Autres produits de gestion courante	104 290,91	0,00	0,00	104 290,91
752	Revenus des immeubles	18 175,91	0,00	0,00	18 175,91
7588	Autres produits div. de gestion courante	86 115,00	0,00	0,00	86 115,00
76	Produits financiers	0,00	0,00	0,00	0,00
77	Produits exceptionnels	21 097,49	1 386,51	0,00	22 484,00
7711	Dédits et pénalités perçus	17 250,00	0,00	0,00	17 250,00
7714	Recouvrt créances admises en non valeur	93,59	0,00	0,00	93,59
773	Mandats annulés (exercices antérieurs)	3 493,96	1 386,51	0,00	4 880,47
7788	Produits exceptionnels divers	259,94	0,00	0,00	259,94
78	Reprise sur amortissements et provisions	0,00	0,00	0,00	0,00
	Restes à réaliser au 31/12	0,00	0,00	0,00	0,00
	SOLDE (3)	-5 021 025,59	-993 032,14	-651 504,11	-6 665 561,84

(2)	Libellé	Sous-fonction 81						
		810 Services communs	811 Eau et assainissement	812 Collecte et traitement ordures ménagères	813 Propreté urbaine	814 Eclairage public	815 Transports urbains	816 Autres réseaux et services divers
	DEPENSES	0,00	2 367 619,38	29 821 272,10	0,00	0,00	6 890 753,11	0,00
	Réalisations	0,00	2 367 619,38	29 821 272,10	0,00	0,00	6 890 753,11	0,00
002	Résultat de fonctionnement reporté	0,00	0,00	0,00	0,00	0,00	0,00	0,00
011	Charges à caractère général	0,00	537 913,20	26 023 934,94	0,00	0,00	594 120,98	0,00
60611	Eau et assainissement	0,00	0,00	0,00	0,00	0,00	864,72	0,00
60612	Energie - Electricité	0,00	0,00	0,00	0,00	0,00	2 887,52	0,00
60623	Alimentation	0,00	0,00	325,66	0,00	0,00	0,00	0,00
60628	Autres fournitures non stockées	0,00	0,00	129 944,21	0,00	0,00	0,00	0,00
60632	Fournitures de petit équipement	0,00	0,00	1 289,55	0,00	0,00	186,00	0,00
60636	Vêtements de travail	0,00	0,00	2 496,66	0,00	0,00	0,00	0,00
6064	Fournitures administratives	0,00	17,26	0,00	0,00	0,00	0,00	0,00
6068	Autres matières et fournitures	0,00	0,00	3 300,00	0,00	0,00	906,00	0,00

CA VERSAILLES GRAND PARC - Budget principal - CA - 2020

(2)	Libellé	Sous-fonction 81						
		810 Services communs	811 Eau et assainissement	812 Collecte et traitement ordures ménagères	813 Propreté urbaine	814 Eclairage public	815 Transports urbains	816 Autres réseaux et services divers
611	Contrats de prestations de services	0,00	0,00	25 140 148,85	0,00	0,00	434 416,63	0,00
6132	Locations immobilières	0,00	28 245,42	36 000,00	0,00	0,00	7 414,20	0,00
6135	Locations mobilières	0,00	0,00	65 119,66	0,00	0,00	8 538,56	0,00
614	Charges locatives et de copropriété	0,00	0,00	571,04	0,00	0,00	7 408,26	0,00
61521	Entretien terrains	0,00	0,00	0,00	0,00	0,00	0,00	0,00
615232	Entretien, réparations réseaux	0,00	494 946,50	0,00	0,00	0,00	0,00	0,00
61551	Entretien matériel roulant	0,00	0,00	56,00	0,00	0,00	0,00	0,00
6156	Maintenance	0,00	0,00	75 877,23	0,00	0,00	7 576,57	0,00
617	Etudes et recherches	0,00	0,00	214 299,90	0,00	0,00	100 430,00	0,00
6184	Versements à des organismes de formation	0,00	0,00	29 846,40	0,00	0,00	0,00	0,00
6185	Frais de colloques et de séminaires	0,00	0,00	210,00	0,00	0,00	0,00	0,00
6226	Honoraires	0,00	0,00	0,00	0,00	0,00	0,00	0,00
6227	Frais d'actes et de contentieux	0,00	0,00	648,00	0,00	0,00	0,00	0,00
6228	Divers	0,00	0,00	91 760,62	0,00	0,00	0,00	0,00
6231	Annonces et insertions	0,00	0,00	11 808,52	0,00	0,00	1 404,00	0,00
6232	Fêtes et cérémonies	0,00	0,00	0,00	0,00	0,00	9 871,17	0,00
6237	Publications	0,00	0,00	106 086,30	0,00	0,00	3 900,00	0,00
6238	Divers	0,00	0,00	73 544,49	0,00	0,00	0,00	0,00
6251	Voyages et déplacements	0,00	0,00	2 827,04	0,00	0,00	0,00	0,00
6256	Missions	0,00	76,25	45,40	0,00	0,00	0,00	0,00
6262	Frais de télécommunications	0,00	0,00	3 423,70	0,00	0,00	0,00	0,00
6281	Concours divers (cotisations)	0,00	0,00	2 390,00	0,00	0,00	0,00	0,00
6283	Frais de nettoyage des locaux	0,00	0,00	0,00	0,00	0,00	1 818,00	0,00
6284	Redevances pour services rendus	0,00	0,00	0,00	0,00	0,00	0,00	0,00
62871	Remb. frais à la collectivité de rattach	0,00	0,00	0,00	0,00	0,00	0,00	0,00
62875	Remb. frais aux communes membres du GFP	0,00	14 433,25	7 071,71	0,00	0,00	6 499,35	0,00
62878	Remb. frais à d'autres organismes	0,00	0,00	21 312,00	0,00	0,00	0,00	0,00
63512	Taxes foncières	0,00	0,00	3 532,00	0,00	0,00	0,00	0,00
6355	Taxes et impôts sur les véhicules	0,00	194,52	0,00	0,00	0,00	0,00	0,00
012	Charges de personnel, frais assimilés	0,00	1 046 059,18	1 368 419,78	0,00	0,00	249 198,38	0,00
6215	Personnel affecté par CL de rattachement	0,00	0,00	0,00	0,00	0,00	0,00	0,00
6217	Personnel affecté par la commune membre	0,00	111 025,00	157 772,00	0,00	0,00	49 995,00	0,00
6331	Versement de transport	0,00	10 813,54	13 984,30	0,00	0,00	2 538,30	0,00
6332	Cotisations versées au F.N.A.L.	0,00	2 690,06	3 478,93	0,00	0,00	631,50	0,00
6336	Cotisations CNFPT et CDGFPT	0,00	8 363,05	10 891,75	0,00	0,00	1 973,77	0,00

CA VERSAILLES GRAND PARC - Budget principal - CA - 2020

(2)	Libellé	Sous-fonction 81						
		810 Services communs	811 Eau et assainissement	812 Collecte et traitement ordures ménagères	813 Propreté urbaine	814 Eclairage public	815 Transports urbains	816 Autres réseaux et services divers
6338	Autres impôts, taxes sur rémunérations	0,00	1 614,05	2 087,30	0,00	0,00	378,87	0,00
64111	Rémunération principale titulaires	0,00	453 929,52	429 311,17	0,00	0,00	24 437,92	0,00
64112	NBI, SFT, indemnité résidence	0,00	20 560,42	19 170,56	0,00	0,00	3 374,95	0,00
64118	Autres indemnités titulaires	0,00	108 284,61	142 899,56	0,00	0,00	14 194,04	0,00
64131	Rémunérations non tit.	0,00	88 180,78	281 393,43	0,00	0,00	101 433,40	0,00
6451	Cotisations à l'U.R.S.S.A.F.	0,00	105 131,75	141 480,23	0,00	0,00	33 506,06	0,00
6453	Cotisations aux caisses de retraites	0,00	125 384,04	152 092,58	0,00	0,00	11 998,08	0,00
6454	Cotisations aux A.S.S.E.D.I.C.	0,00	7 271,09	10 552,18	0,00	0,00	4 124,75	0,00
6458	Cotis. aux autres organismes sociaux	0,00	1 466,27	1 770,79	0,00	0,00	97,74	0,00
6478	Autres charges sociales diverses	0,00	1 345,00	1 535,00	0,00	0,00	514,00	0,00
014	Atténuations de produits	0,00	0,00	0,00	0,00	0,00	0,00	0,00
042	Opérat° ordre transfert entre sections	0,00	0,00	1 171 882,96	0,00	0,00	0,00	0,00
6811	Dot. amort. et prov. Immos incorporelles	0,00	0,00	1 171 882,96	0,00	0,00	0,00	0,00
043	Opérat° ordre intérieur de la section	0,00	0,00	0,00	0,00	0,00	0,00	0,00
65	Autres charges de gestion courante	0,00	783 647,00	1 125 005,05	0,00	0,00	446 425,65	0,00
6531	Indemnités	0,00	0,00	42 017,58	0,00	0,00	0,00	0,00
6533	Cotisations de retraite	0,00	0,00	2 334,75	0,00	0,00	0,00	0,00
6534	Cotis. de sécurité sociale - part patron	0,00	0,00	13 538,34	0,00	0,00	0,00	0,00
6535	Formation	0,00	0,00	3 600,00	0,00	0,00	0,00	0,00
6541	Créances admises en non-valeur	0,00	0,00	1 529,24	0,00	0,00	0,00	0,00
6542	Créances éteintes	0,00	0,00	3 214,94	0,00	0,00	0,00	0,00
65548	Autres contributions	0,00	0,00	1 058 770,20	0,00	0,00	0,00	0,00
657358	Subv. fonct. Autres groupements	0,00	0,00	0,00	0,00	0,00	446 425,65	0,00
6574	Subv. fonct. Associat°, personnes privée	0,00	0,00	0,00	0,00	0,00	0,00	0,00
65888	Autres	0,00	783 647,00	0,00	0,00	0,00	0,00	0,00
656	Frais fonctionnement des groupes d'élus	0,00	0,00	0,00	0,00	0,00	0,00	0,00
66	Charges financières	0,00	0,00	0,00	0,00	0,00	0,00	0,00
67	Charges exceptionnelles	0,00	0,00	132 029,37	0,00	0,00	5 601 008,10	0,00
673	Titres annulés (sur exercices antérieurs)	0,00	0,00	69 771,33	0,00	0,00	0,00	0,00
67443	Subv. aux fermiers et concessionnaires	0,00	0,00	0,00	0,00	0,00	5 601 008,10	0,00
678	Autres charges exceptionnelles	0,00	0,00	62 258,04	0,00	0,00	0,00	0,00

CA VERSAILLES GRAND PARC - Budget principal - CA - 2020

(2)	Libellé	Sous-fonction 81						
		810 Services communs	811 Eau et assainissement	812 Collecte et traitement ordures ménagères	813 Propreté urbaine	814 Eclairage public	815 Transports urbains	816 Autres réseaux et services divers
68	Dot. aux amortissements et provisions	0,00	0,00	0,00	0,00	0,00	0,00	0,00
Restes à réaliser au 31/12		0,00	0,00	0,00	0,00	0,00	0,00	0,00
RECETTES		0,00	1 129 731,47	32 512 713,34	0,00	0,00	416 174,19	0,00
Réalisations		0,00	1 129 731,47	32 512 713,34	0,00	0,00	416 174,19	0,00
002	Résultat de fonctionnement reporté	0,00	0,00	0,00	0,00	0,00	0,00	0,00
013	Atténuations de charges	0,00	862,29	138,86	0,00	0,00	0,00	0,00
6459	Rembourst charges SS et prévoyance	0,00	862,29	138,86	0,00	0,00	0,00	0,00
042	Opérat° ordre transfert entre sections	0,00	0,00	60 926,00	0,00	0,00	0,00	0,00
777	Quote-part subv invest transf cpte résul	0,00	0,00	60 926,00	0,00	0,00	0,00	0,00
043	Opérat° ordre intérieur de la section	0,00	0,00	0,00	0,00	0,00	0,00	0,00
70	Produits des services, du domaine, vente	0,00	1 128 869,18	1 499 596,03	0,00	0,00	312 986,00	0,00
70321	Stationnement et location voie publique	0,00	0,00	0,00	0,00	0,00	312 986,00	0,00
70388	Autres redevances et recettes diverses	0,00	0,00	35 863,48	0,00	0,00	0,00	0,00
70612	Redevance spéciale enlèvement ordures	0,00	0,00	1 436 963,75	0,00	0,00	0,00	0,00
70688	Autres prestations de services	0,00	0,00	26 768,80	0,00	0,00	0,00	0,00
70841	Mise à dispo personnel B.A. , régies	0,00	935 034,18	0,00	0,00	0,00	0,00	0,00
70872	Remb. frais B.A. et régies municipales	0,00	193 835,00	0,00	0,00	0,00	0,00	0,00
73	Impôts et taxes	0,00	0,00	29 417 182,00	0,00	0,00	0,00	0,00
7318	Autres impôts locaux ou assimilés	0,00	0,00	11 071,00	0,00	0,00	0,00	0,00
7331	Taxe enlèvement ordures ménagères et ass	0,00	0,00	29 406 111,00	0,00	0,00	0,00	0,00
74	Dotations et participations	0,00	0,00	1 409 482,05	0,00	0,00	103 188,19	0,00
74718	Autres participations Etat	0,00	0,00	67 800,00	0,00	0,00	0,00	0,00
7472	Participat° Régions	0,00	0,00	1 206,30	0,00	0,00	0,00	0,00
74758	Participat° Autres groupements	0,00	0,00	1 247 294,74	0,00	0,00	103 188,19	0,00
7478	Participat° Autres organismes	0,00	0,00	93 181,01	0,00	0,00	0,00	0,00
75	Autres produits de gestion courante	0,00	0,00	104 290,91	0,00	0,00	0,00	0,00
752	Revenus des immeubles	0,00	0,00	18 175,91	0,00	0,00	0,00	0,00
7588	Autres produits div. de gestion courante	0,00	0,00	86 115,00	0,00	0,00	0,00	0,00
76	Produits financiers	0,00	0,00	0,00	0,00	0,00	0,00	0,00

CA VERSAILLES GRAND PARC - Budget principal - CA - 2020

(2)	Libellé	Sous-fonction 81						
		810 Services communs	811 Eau et assainissement	812 Collecte et traitement ordures ménagères	813 Propreté urbaine	814 Eclairage public	815 Transports urbains	816 Autres réseaux et services divers
77	Produits exceptionnels	0,00	0,00	21 097,49	0,00	0,00	0,00	0,00
7711	Dédits et pénalités perçus	0,00	0,00	17 250,00	0,00	0,00	0,00	0,00
7714	Recouvert créances admises en non valeur	0,00	0,00	93,59	0,00	0,00	0,00	0,00
773	Mandats annulés (exercices antérieurs)	0,00	0,00	3 493,96	0,00	0,00	0,00	0,00
7788	Produits exceptionnels divers	0,00	0,00	259,94	0,00	0,00	0,00	0,00
78	Reprise sur amortissements et provisions	0,00	0,00	0,00	0,00	0,00	0,00	0,00
Restes à réaliser au 31/12		0,00	0,00	0,00	0,00	0,00	0,00	0,00
SOLDE (3)		0,00	-1 237 887,91	2 691 441,24	0,00	0,00	-6 474 578,92	0,00

(2)	Libellé	Sous-fonction 82					Sous fonction 83			
		820 Services communs	821 Equipements de voirie	822 Voirie communale et routes	823 Espaces verts urbains	824 Autres opérations d'aménagement urbain	830 Services communs	831 Aménagement des eaux	832 Act° spécif. lutte contre la pollution	833 Préservation du milieu naturel
DEPENSES		0,00	0,00	20 356,60	0,00	974 265,05	0,00	651 504,11	0,00	0,00
Réalisations		0,00	0,00	20 356,60	0,00	974 265,05	0,00	651 504,11	0,00	0,00
002	Résultat de fonctionnement reporté	0,00	0,00	0,00	0,00	0,00	0,00	0,00	0,00	0,00
011	Charges à caractère général	0,00	0,00	12 967,60	0,00	345 154,92	0,00	15 158,00	0,00	0,00
60611	Eau et assainissement	0,00	0,00	0,00	0,00	0,00	0,00	0,00	0,00	0,00
60612	Energie - Electricité	0,00	0,00	1 494,30	0,00	0,00	0,00	0,00	0,00	0,00
60623	Alimentation	0,00	0,00	0,00	0,00	0,00	0,00	0,00	0,00	0,00
60628	Autres fournitures non stockées	0,00	0,00	0,00	0,00	0,00	0,00	0,00	0,00	0,00
60632	Fournitures de petit équipement	0,00	0,00	0,00	0,00	0,00	0,00	0,00	0,00	0,00
60636	Vêtements de travail	0,00	0,00	0,00	0,00	0,00	0,00	0,00	0,00	0,00
6064	Fournitures administratives	0,00	0,00	0,00	0,00	0,00	0,00	0,00	0,00	0,00
6068	Autres matières et fournitures	0,00	0,00	0,00	0,00	1 969,65	0,00	0,00	0,00	0,00
611	Contrats de prestations de services	0,00	0,00	1 268,71	0,00	11 983,54	0,00	0,00	0,00	0,00
6132	Locations immobilières	0,00	0,00	1 000,00	0,00	0,00	0,00	0,00	0,00	0,00
6135	Locations mobilières	0,00	0,00	0,00	0,00	33 746,38	0,00	0,00	0,00	0,00
614	Charges locatives et de copropriété	0,00	0,00	0,00	0,00	0,00	0,00	0,00	0,00	0,00
61521	Entretien terrains	0,00	0,00	0,00	0,00	22 222,30	0,00	0,00	0,00	0,00
615232	Entretien, réparations réseaux	0,00	0,00	0,00	0,00	0,00	0,00	0,00	0,00	0,00
61551	Entretien matériel roulant	0,00	0,00	0,00	0,00	0,00	0,00	0,00	0,00	0,00
6156	Maintenance	0,00	0,00	0,00	0,00	9 010,50	0,00	0,00	0,00	0,00
617	Etudes et recherches	0,00	0,00	600,00	0,00	105 132,00	0,00	0,00	0,00	0,00
6184	Versements à des organismes de formation	0,00	0,00	0,00	0,00	2 565,00	0,00	0,00	0,00	0,00
6185	Frais de colloques et de séminaires	0,00	0,00	0,00	0,00	0,00	0,00	0,00	0,00	0,00
6226	Honoraires	0,00	0,00	0,00	0,00	14 220,00	0,00	0,00	0,00	0,00
6227	Frais d'actes et de contentieux	0,00	0,00	0,00	0,00	0,00	0,00	0,00	0,00	0,00
6228	Divers	0,00	0,00	500,00	0,00	100 000,00	0,00	0,00	0,00	0,00
6231	Annonces et insertions	0,00	0,00	1 620,00	0,00	3 103,46	0,00	0,00	0,00	0,00
6232	Fêtes et cérémonies	0,00	0,00	0,00	0,00	0,00	0,00	0,00	0,00	0,00

CA VERSAILLES GRAND PARC - Budget principal - CA - 2020

(2)	Libellé	Sous-fonction 82					Sous fonction 83			
		820 Services communs	821 Equipements de voirie	822 Voirie communale et routes	823 Espaces verts urbains	824 Autres opérations d'aménagement urbain	830 Services communs	831 Aménagement des eaux	832 Act° spécif. lutte contre la pollution	833 Préservation du milieu naturel
6237	Publications	0,00	0,00	5 501,83	0,00	0,00	0,00	0,00	0,00	0,00
6238	Divers	0,00	0,00	0,00	0,00	0,00	0,00	0,00	0,00	0,00
6251	Voyages et déplacements	0,00	0,00	0,00	0,00	0,00	0,00	0,00	0,00	0,00
6256	Missions	0,00	0,00	0,00	0,00	0,00	0,00	0,00	0,00	0,00
6262	Frais de télécommunications	0,00	0,00	22,19	0,00	683,01	0,00	0,00	0,00	0,00
6281	Concours divers (cotisations)	0,00	0,00	0,00	0,00	14 515,00	0,00	0,00	0,00	0,00
6283	Frais de nettoyage des locaux	0,00	0,00	0,00	0,00	0,00	0,00	0,00	0,00	0,00
6284	Redevances pour services rendus	0,00	0,00	0,00	0,00	23 272,00	0,00	0,00	0,00	0,00
62871	Remb. frais à la collectivité de rattach	0,00	0,00	0,00	0,00	0,00	0,00	15 158,00	0,00	0,00
62875	Remb. frais aux communes membres du GFP	0,00	0,00	960,57	0,00	2 732,08	0,00	0,00	0,00	0,00
62878	Remb. frais à d'autres organismes	0,00	0,00	0,00	0,00	0,00	0,00	0,00	0,00	0,00
63512	Taxes foncières	0,00	0,00	0,00	0,00	0,00	0,00	0,00	0,00	0,00
6355	Taxes et impôts sur les véhicules	0,00	0,00	0,00	0,00	0,00	0,00	0,00	0,00	0,00
012	Charges de personnel, frais assimilés	0,00	0,00	7 389,00	0,00	599 110,13	0,00	26 987,26	0,00	0,00
6215	Personnel affecté par CL de rattachement	0,00	0,00	0,00	0,00	0,00	0,00	26 987,26	0,00	0,00
6217	Personnel affecté par la commune membre	0,00	0,00	7 389,00	0,00	21 016,00	0,00	0,00	0,00	0,00
6331	Versement de transport	0,00	0,00	0,00	0,00	7 154,03	0,00	0,00	0,00	0,00
6332	Cotisations versées au F.N.A.L.	0,00	0,00	0,00	0,00	1 779,69	0,00	0,00	0,00	0,00
6336	Cotisations CNFPT et CDGFPT	0,00	0,00	0,00	0,00	5 553,33	0,00	0,00	0,00	0,00
6338	Autres impôts, taxes sur rémunérations	0,00	0,00	0,00	0,00	1 067,90	0,00	0,00	0,00	0,00
64111	Rémunération principale titulaires	0,00	0,00	0,00	0,00	143 772,28	0,00	0,00	0,00	0,00
64112	NBI, SFT, indemnité résidence	0,00	0,00	0,00	0,00	4 879,70	0,00	0,00	0,00	0,00
64118	Autres indemnités titulaires	0,00	0,00	0,00	0,00	54 798,38	0,00	0,00	0,00	0,00
64131	Rémunérations non tit.	0,00	0,00	0,00	0,00	211 173,41	0,00	0,00	0,00	0,00
6451	Cotisations à l'U.R.S.S.A.F.	0,00	0,00	0,00	0,00	80 814,57	0,00	0,00	0,00	0,00
6453	Cotisations aux caisses de retraites	0,00	0,00	0,00	0,00	56 671,38	0,00	0,00	0,00	0,00
6454	Cotisations aux A.S.S.E.D.I.C.	0,00	0,00	0,00	0,00	8 660,33	0,00	0,00	0,00	0,00
6458	Cotis. aux autres organismes sociaux	0,00	0,00	0,00	0,00	566,13	0,00	0,00	0,00	0,00
6478	Autres charges sociales diverses	0,00	0,00	0,00	0,00	1 203,00	0,00	0,00	0,00	0,00
014	Atténuations de produits	0,00	0,00	0,00	0,00	0,00	0,00	0,00	0,00	0,00
042	Opérat° ordre transfert entre sections	0,00	0,00	0,00	0,00	0,00	0,00	0,00	0,00	0,00
6811	Dot. amort. et prov. Immos incorporelles	0,00	0,00	0,00	0,00	0,00	0,00	0,00	0,00	0,00
043	Opérat° ordre intérieur de la section	0,00	0,00	0,00	0,00	0,00	0,00	0,00	0,00	0,00
65	Autres charges de gestion courante	0,00	0,00	0,00	0,00	30 000,00	0,00	609 358,85	0,00	0,00
6531	Indemnités	0,00	0,00	0,00	0,00	0,00	0,00	0,00	0,00	0,00
6533	Cotisations de retraite	0,00	0,00	0,00	0,00	0,00	0,00	0,00	0,00	0,00
6534	Cotis. de sécurité sociale - part patron	0,00	0,00	0,00	0,00	0,00	0,00	0,00	0,00	0,00
6535	Formation	0,00	0,00	0,00	0,00	0,00	0,00	0,00	0,00	0,00
6541	Créances admises en non-valeur	0,00	0,00	0,00	0,00	0,00	0,00	0,00	0,00	0,00
6542	Créances éteintes	0,00	0,00	0,00	0,00	0,00	0,00	0,00	0,00	0,00
65548	Autres contributions	0,00	0,00	0,00	0,00	0,00	0,00	609 358,85	0,00	0,00
657358	Subv. fonct. Autres groupements	0,00	0,00	0,00	0,00	0,00	0,00	0,00	0,00	0,00

CA VERSAILLES GRAND PARC - Budget principal - CA - 2020

(2)	Libellé	Sous-fonction 82					Sous fonction 83			
		820 Services communs	821 Equipements de voirie	822 Voirie communale et routes	823 Espaces verts urbains	824 Autres opérations d'aménagement urbain	830 Services communs	831 Aménagement des eaux	832 Act° spécif. lutte contre la pollution	833 Préservation du milieu naturel
6574	Subv. fonct. Associat°, personnes privée	0,00	0,00	0,00	0,00	30 000,00	0,00	0,00	0,00	0,00
65888	Autres	0,00	0,00	0,00	0,00	0,00	0,00	0,00	0,00	0,00
656	Frais fonctionnement des groupes d'élus	0,00	0,00	0,00	0,00	0,00	0,00	0,00	0,00	0,00
66	Charges financières	0,00	0,00	0,00	0,00	0,00	0,00	0,00	0,00	0,00
67	Charges exceptionnelles	0,00	0,00	0,00	0,00	0,00	0,00	0,00	0,00	0,00
673	Titres annulés (sur exercices antérieurs	0,00	0,00	0,00	0,00	0,00	0,00	0,00	0,00	0,00
67443	Subv. aux fermiers et concessionnaires	0,00	0,00	0,00	0,00	0,00	0,00	0,00	0,00	0,00
678	Autres charges exceptionnelles	0,00	0,00	0,00	0,00	0,00	0,00	0,00	0,00	0,00
68	Dot. aux amortissements et provisions	0,00	0,00	0,00	0,00	0,00	0,00	0,00	0,00	0,00
Restes à réaliser au 31/12		0,00	0,00	0,00	0,00	0,00	0,00	0,00	0,00	0,00
RECETTES		0,00	0,00	1 386,51	0,00	203,00	0,00	0,00	0,00	0,00
Réalisations		0,00	0,00	1 386,51	0,00	203,00	0,00	0,00	0,00	0,00
002	Résultat de fonctionnement reporté	0,00	0,00	0,00	0,00	0,00	0,00	0,00	0,00	0,00
013	Atténuations de charges	0,00	0,00	0,00	0,00	203,00	0,00	0,00	0,00	0,00
6459	Rembourst charges SS et prévoyance	0,00	0,00	0,00	0,00	203,00	0,00	0,00	0,00	0,00
042	Opérat° ordre transfert entre sections	0,00	0,00	0,00	0,00	0,00	0,00	0,00	0,00	0,00
777	Quote-part subv invest transf cpte résul	0,00	0,00	0,00	0,00	0,00	0,00	0,00	0,00	0,00
043	Opérat° ordre intérieur de la section	0,00	0,00	0,00	0,00	0,00	0,00	0,00	0,00	0,00
70	Produits des services, du domaine, vente	0,00	0,00	0,00	0,00	0,00	0,00	0,00	0,00	0,00
70321	Stationnement et location voie publique	0,00	0,00	0,00	0,00	0,00	0,00	0,00	0,00	0,00
70388	Autres redevances et recettes diverses	0,00	0,00	0,00	0,00	0,00	0,00	0,00	0,00	0,00
70612	Redevance spéciale enlèvement ordures	0,00	0,00	0,00	0,00	0,00	0,00	0,00	0,00	0,00
70688	Autres prestations de services	0,00	0,00	0,00	0,00	0,00	0,00	0,00	0,00	0,00
70841	Mise à dispo personnel B.A. , régies	0,00	0,00	0,00	0,00	0,00	0,00	0,00	0,00	0,00
70872	Remb. frais B.A. et régies municipales	0,00	0,00	0,00	0,00	0,00	0,00	0,00	0,00	0,00
73	Impôts et taxes	0,00	0,00	0,00	0,00	0,00	0,00	0,00	0,00	0,00
7318	Autres impôts locaux ou assimilés	0,00	0,00	0,00	0,00	0,00	0,00	0,00	0,00	0,00
7331	Taxe enlèvement ordures ménagères et ass	0,00	0,00	0,00	0,00	0,00	0,00	0,00	0,00	0,00
74	Dotations et participations	0,00	0,00	0,00	0,00	0,00	0,00	0,00	0,00	0,00
74718	Autres participations Etat	0,00	0,00	0,00	0,00	0,00	0,00	0,00	0,00	0,00
7472	Participat° Régions	0,00	0,00	0,00	0,00	0,00	0,00	0,00	0,00	0,00
74758	Participat° Autres groupements	0,00	0,00	0,00	0,00	0,00	0,00	0,00	0,00	0,00
7478	Participat° Autres organismes	0,00	0,00	0,00	0,00	0,00	0,00	0,00	0,00	0,00
75	Autres produits de gestion courante	0,00	0,00	0,00	0,00	0,00	0,00	0,00	0,00	0,00
752	Revenus des immeubles	0,00	0,00	0,00	0,00	0,00	0,00	0,00	0,00	0,00
7588	Autres produits div. de gestion courante	0,00	0,00	0,00	0,00	0,00	0,00	0,00	0,00	0,00
76	Produits financiers	0,00	0,00	0,00	0,00	0,00	0,00	0,00	0,00	0,00
77	Produits exceptionnels	0,00	0,00	1 386,51	0,00	0,00	0,00	0,00	0,00	0,00

CA VERSAILLES GRAND PARC - Budget principal - CA - 2020

(2)	Libellé	Sous-fonction 82					Sous fonction 83			
		820 Services communs	821 Equipements de voirie	822 Voirie communale et routes	823 Espaces verts urbains	824 Autres opérations d'aménagement urbain	830 Services communs	831 Aménagement des eaux	832 Act° spécif. lutte contre la pollution	833 Préservation du milieu naturel
7711	Dédits et pénalités perçus	0,00	0,00	0,00	0,00	0,00	0,00	0,00	0,00	
7714	Recouvert créances admises en non valeur	0,00	0,00	0,00	0,00	0,00	0,00	0,00	0,00	
773	Mandats annulés (exercices antérieurs)	0,00	0,00	1 386,51	0,00	0,00	0,00	0,00	0,00	
7788	Produits exceptionnels divers	0,00	0,00	0,00	0,00	0,00	0,00	0,00	0,00	
78	Reprise sur amortissements et provisions	0,00	0,00	0,00	0,00	0,00	0,00	0,00	0,00	
Restes à réaliser au 31/12		0,00	0,00	0,00	0,00	0,00	0,00	0,00	0,00	
SOLDE (3)		0,00	0,00	-18 970,09	0,00	-974 062,05	0,00	-651 504,11	0,00	

(1) La production de cet état est obligatoire pour les communes de 3 500 habitants et plus, les groupements comprenant au moins une telle commune, leurs établissements et services administratifs hormis les caisses des écoles et les services à activité unique érigés en établissement public ou budget annexe (L. 2312-3, R. 2311-1 et R. 2311-10). Dans les communes de 3 500 habitants et plus, le croisement par fonction est fait à un chiffre (correspondant à la fonction). Dans les communes de 10 000 habitants et plus, le croisement par fonction est fait au niveau le plus détaillé de la nomenclature fonctionnelle (sous-fonction ou rubrique). Les groupements et leurs établissements publics suivent les règles de production et de présentation applicables à la commune membre comptant le plus grand nombre d'habitants (articles L. 5211-36 a1 et R. 5211-14 + L. 5711-1 et R. 5711-2 du CGCT).

(2) Le croisement par nature est fait au niveau de chacun des articles budgétaires.

(3) Le solde correspond à la différence entre les recettes et les dépenses. Les dépenses et les recettes correspondent à la somme des dépenses et des Réalisations ainsi que des restes à réaliser et des reports (ligne budgétaire 001 et 002). Les lignes reports 001 et 002 apparaissent à la colonne 01-Non ventilables.

IV – ANNEXES	IV
ELEMENTS DU BILAN PRESENTATION CROISEE PAR FONCTION (1) – DETAIL FONCTIONNEMENT	A1.1

FONCTION 9 – Action économique

(2)	Libellé	90 Interventions économiques	91 Foires et marchés	92 Aides à l'agriculture et aux industries	93 Aides à l'énergie, indus. manufact., BTP	94 Aides commerce et services marchands	95 Aides au tourisme	96 Aides aux services publics	Total
DEPENSES		1 004 244,65	0,00	0,00	0,00	0,00	1 840,00	0,00	1 006 084,65
Réalizations		1 004 244,65	0,00	0,00	0,00	0,00	1 840,00	0,00	1 006 084,65
002	Résultat de fonctionnement reporté	0,00	0,00	0,00	0,00	0,00	0,00	0,00	0,00
011	Charges à caractère général	611 362,09	0,00	0,00	0,00	0,00	1 840,00	0,00	613 202,09
60611	Eau et assainissement	1 680,22	0,00	0,00	0,00	0,00	0,00	0,00	1 680,22
60612	Energie - Electricité	11 982,99	0,00	0,00	0,00	0,00	0,00	0,00	11 982,99
60623	Alimentation	181,50	0,00	0,00	0,00	0,00	0,00	0,00	181,50
60632	Fournitures de petit équipement	593,00	0,00	0,00	0,00	0,00	0,00	0,00	593,00
6064	Fournitures administratives	37,80	0,00	0,00	0,00	0,00	0,00	0,00	37,80
6068	Autres matières et fournitures	223,66	0,00	0,00	0,00	0,00	0,00	0,00	223,66
611	Contrats de prestations de services	43 421,33	0,00	0,00	0,00	0,00	0,00	0,00	43 421,33
6132	Locations immobilières	75,19	0,00	0,00	0,00	0,00	0,00	0,00	75,19
6135	Locations mobilières	433,92	0,00	0,00	0,00	0,00	0,00	0,00	433,92
61558	Entretien autres biens mobiliers	4 315,88	0,00	0,00	0,00	0,00	0,00	0,00	4 315,88
6156	Maintenance	13 441,24	0,00	0,00	0,00	0,00	0,00	0,00	13 441,24
6161	Multirisques	857,97	0,00	0,00	0,00	0,00	0,00	0,00	857,97
6184	Versements à des organismes de formation	1 980,00	0,00	0,00	0,00	0,00	0,00	0,00	1 980,00
6228	Divers	8 316,00	0,00	0,00	0,00	0,00	0,00	0,00	8 316,00
6233	Foires et expositions	38 053,82	0,00	0,00	0,00	0,00	0,00	0,00	38 053,82
6237	Publications	6 420,36	0,00	0,00	0,00	0,00	1 840,00	0,00	8 260,36
6256	Missions	128,99	0,00	0,00	0,00	0,00	0,00	0,00	128,99
6262	Frais de télécommunications	17 010,16	0,00	0,00	0,00	0,00	0,00	0,00	17 010,16
6281	Concours divers (cotisations)	303 261,81	0,00	0,00	0,00	0,00	0,00	0,00	303 261,81
6283	Frais de nettoyage des locaux	9 024,25	0,00	0,00	0,00	0,00	0,00	0,00	9 024,25
62875	Remb. frais aux communes membres du GFP	128 446,00	0,00	0,00	0,00	0,00	0,00	0,00	128 446,00
63512	Taxes foncières	21 476,00	0,00	0,00	0,00	0,00	0,00	0,00	21 476,00
012	Charges de personnel, frais assimilés	347 863,53	0,00	0,00	0,00	0,00	0,00	0,00	347 863,53
6331	Versement de transport	4 547,49	0,00	0,00	0,00	0,00	0,00	0,00	4 547,49
6332	Cotisations versées au F.N.A.L.	1 130,88	0,00	0,00	0,00	0,00	0,00	0,00	1 130,88
6336	Cotisations CNFPT et CDGFPT	3 541,29	0,00	0,00	0,00	0,00	0,00	0,00	3 541,29
6338	Autres impôts, taxes sur rémunérations	678,42	0,00	0,00	0,00	0,00	0,00	0,00	678,42
64111	Rémunération principale titulaires	49 000,62	0,00	0,00	0,00	0,00	0,00	0,00	49 000,62

CA VERSAILLES GRAND PARC - Budget principal - CA - 2020

(2)	Libellé	90 Interventions économiques	91 Foires et marchés	92 Aides à l'agriculture et aux industries	93 Aides à l'énergie, indus. manufact., BTP	94 Aides commerce et services marchands	95 Aides au tourisme	96 Aides aux services publics	Total
64112	NBI, SFT, indemnité résidence	2 784,45	0,00	0,00	0,00	0,00	0,00	0,00	2 784,45
64118	Autres indemnités titulaires	13 183,21	0,00	0,00	0,00	0,00	0,00	0,00	13 183,21
64131	Rémunérations non tit.	182 903,31	0,00	0,00	0,00	0,00	0,00	0,00	182 903,31
6451	Cotisations à l'U.R.S.S.A.F.	56 442,31	0,00	0,00	0,00	0,00	0,00	0,00	56 442,31
6453	Cotisations aux caisses de retraites	25 662,51	0,00	0,00	0,00	0,00	0,00	0,00	25 662,51
6454	Cotisations aux A.S.S.E.D.I.C.	7 192,56	0,00	0,00	0,00	0,00	0,00	0,00	7 192,56
6458	Cotis. aux autres organismes sociaux	194,48	0,00	0,00	0,00	0,00	0,00	0,00	194,48
6478	Autres charges sociales diverses	602,00	0,00	0,00	0,00	0,00	0,00	0,00	602,00
014	Atténuations de produits	0,00	0,00	0,00	0,00	0,00	0,00	0,00	0,00
042	Opérat° ordre transfert entre sections	0,00	0,00	0,00	0,00	0,00	0,00	0,00	0,00
043	Opérat° ordre intérieur de la section	0,00	0,00	0,00	0,00	0,00	0,00	0,00	0,00
65	Autres charges de gestion courante	43 000,00	0,00	0,00	0,00	0,00	0,00	0,00	43 000,00
6574	Subv. fonct. Associat°, personnes privée	43 000,00	0,00	0,00	0,00	0,00	0,00	0,00	43 000,00
656	Frais fonctionnement des groupes d'élus	0,00	0,00	0,00	0,00	0,00	0,00	0,00	0,00
66	Charges financières	0,00	0,00	0,00	0,00	0,00	0,00	0,00	0,00
67	Charges exceptionnelles	2 019,03	0,00	0,00	0,00	0,00	0,00	0,00	2 019,03
6745	Subv. aux personnes de droit privé	2 019,03	0,00	0,00	0,00	0,00	0,00	0,00	2 019,03
68	Dot. aux amortissements et provisions	0,00	0,00	0,00	0,00	0,00	0,00	0,00	0,00
Restes à réaliser au 31/12		0,00	0,00	0,00	0,00	0,00	0,00	0,00	0,00
RECETTES		154 717,23	0,00	0,00	0,00	0,00	0,00	0,00	154 717,23
Réalisations		154 717,23	0,00	0,00	0,00	0,00	0,00	0,00	154 717,23
002	Résultat de fonctionnement reporté	0,00	0,00	0,00	0,00	0,00	0,00	0,00	0,00
013	Atténuations de charges	170,00	0,00	0,00	0,00	0,00	0,00	0,00	170,00
6459	Rembourst charges SS et prévoyance	170,00	0,00	0,00	0,00	0,00	0,00	0,00	170,00
042	Opérat° ordre transfert entre sections	0,00	0,00	0,00	0,00	0,00	0,00	0,00	0,00
043	Opérat° ordre intérieur de la section	0,00	0,00	0,00	0,00	0,00	0,00	0,00	0,00
70	Produits des services, du domaine, vente	29 167,23	0,00	0,00	0,00	0,00	0,00	0,00	29 167,23
70878	Remb. frais par d'autres redevables	29 167,23	0,00	0,00	0,00	0,00	0,00	0,00	29 167,23
73	Impôts et taxes	0,00	0,00	0,00	0,00	0,00	0,00	0,00	0,00
74	Dotations et participations	0,00	0,00	0,00	0,00	0,00	0,00	0,00	0,00
75		125 230,00	0,00	0,00	0,00	0,00	0,00	0,00	125 230,00

CA VERSAILLES GRAND PARC - Budget principal - CA - 2020

(2)	Libellé	90 Interventions économiques	91 Foires et marchés	92 Aides à l'agriculture et aux industries	93 Aides à l'énergie, indus. manufact., BTP	94 Aides commerce et services marchands	95 Aides au tourisme	96 Aides aux services publics	Total
	Autres produits de gestion courante								
752	Revenus des immeubles	125 230,00	0,00	0,00	0,00	0,00	0,00	0,00	125 230,00
76	Produits financiers	0,00	0,00	0,00	0,00	0,00	0,00	0,00	0,00
77	Produits exceptionnels	150,00	0,00	0,00	0,00	0,00	0,00	0,00	150,00
7711	Dépôts et pénalités perçus	150,00	0,00	0,00	0,00	0,00	0,00	0,00	150,00
78	Reprise sur amortissements et provisions	0,00	0,00	0,00	0,00	0,00	0,00	0,00	0,00
	Restes à réaliser au 31/12	0,00	0,00	0,00	0,00	0,00	0,00	0,00	0,00
	SOLDE (3)	-849 527,42	0,00	0,00	0,00	0,00	-1 840,00	0,00	-851 367,42

(1) La production de cet état est obligatoire pour les communes de 3 500 habitants et plus, les groupements comprenant au moins une telle commune, leurs établissements et services administratifs hormis les caisses des écoles et les services à activité unique érigés en établissement public ou budget annexe (L. 2312-3, R. 2311-1 et R. 2311-10). Dans les communes de 3 500 habitants et plus, le croisement par fonction est fait à un chiffre (correspondant à la fonction). Dans les communes de 10 000 habitants et plus, le croisement par fonction est fait au niveau le plus détaillé de la nomenclature fonctionnelle (sous-fonction ou rubrique). Les groupements et leurs établissements publics suivent les règles de production et de présentation applicables à la commune membre comptant le plus grand nombre d'habitants (articles L. 5211-36 a1 et R. 5211-14 + L. 5711-1 et R. 5711-2 du CGCT).

(2) Le croisement par nature est fait au niveau de chacun des articles budgétaires.

(3) Le solde correspond à la différence entre les recettes et les dépenses. Les dépenses et les recettes correspondent à la somme des dépenses et des Réalisations ainsi que des restes à réaliser et des reports (ligne budgétaire 001 et 002). Les lignes reports 001 et 002 apparaissent à la colonne 01-Non ventilables.

IV – ANNEXES	IV
ELEMENTS DU BILAN PRESENTATION CROISEE PAR FONCTION – DETAIL INVESTISSEMENT	A1.2

FONCTION 0 – Services généraux des administrations publiques locales

(1)	Libellé	01 Opérations non ventilables	02 Administration générale	03 Justice	04 Coopérat° décentralisée, act° européen.	Total
DEPENSES (2)		4 557 616,14	507 001,68	0,00	0,00	5 064 617,82
Réalizations		4 557 616,14	397 597,24	0,00	0,00	4 955 213,38
001	Solde d'exécution sect° d'investissement	1 303 239,22	0,00	0,00	0,00	1 303 239,22
010	Stocks	0,00	0,00	0,00	0,00	0,00
040	Opérat° ordre transfert entre sections	449 852,00	0,00	0,00	0,00	449 852,00
13911	Etat et établissements nationaux	328 402,00	0,00	0,00	0,00	328 402,00
13912	Sub. transf cpte résult. Régions	7 204,00	0,00	0,00	0,00	7 204,00
13913	Sub. transf cpte résult. Départements	70 727,00	0,00	0,00	0,00	70 727,00
139141	Sub. transf cpte résult. Communes du GFP	43 519,00	0,00	0,00	0,00	43 519,00
041	Opérations patrimoniales	22 983,92	0,00	0,00	0,00	22 983,92
2315	Installat°, matériel et outillage techni	22 983,92	0,00	0,00	0,00	22 983,92
10	Dotations, fonds divers et réserves	0,00	0,00	0,00	0,00	0,00
13	Subventions d'investissement	0,00	0,00	0,00	0,00	0,00
16	Emprunts et dettes assimilées	0,00	0,00	0,00	0,00	0,00
18	Compte de liaison : affectat° (BA,régie)	0,00	0,00	0,00	0,00	0,00
20	Immobilisations incorporelles	0,00	960,00	0,00	0,00	960,00
2051	Concessions, droits similaires	0,00	960,00	0,00	0,00	960,00
204	Subventions d'équipement versées	2 781 541,00	0,00	0,00	0,00	2 781 541,00
2041412	Subv.Cne GFP : Bâtiments, installations	2 781 541,00	0,00	0,00	0,00	2 781 541,00
21	Immobilisations corporelles	0,00	58 032,34	0,00	0,00	58 032,34
21311	Hôtel de ville	0,00	15 136,35	0,00	0,00	15 136,35
2183	Matériel de bureau et informatique	0,00	978,52	0,00	0,00	978,52
2184	Mobilier	0,00	32 845,70	0,00	0,00	32 845,70
2188	Autres immobilisations corporelles	0,00	9 071,77	0,00	0,00	9 071,77
22	Immobilisations reçues en affectation	0,00	0,00	0,00	0,00	0,00
23	Immobilisations en cours	0,00	3 842,04	0,00	0,00	3 842,04
2313	Constructions	0,00	3 842,04	0,00	0,00	3 842,04
26	Participat° et créances rattachées	0,00	0,00	0,00	0,00	0,00
27	Autres immobilisations financières	0,00	0,00	0,00	0,00	0,00
Opérations d'équipement		0,00	334 762,86	0,00	0,00	334 762,86

CA VERSAILLES GRAND PARC - Budget principal - CA - 2020

(1)	Libellé	01 Opérations non ventilables	02 Administration générale	03 Justice	04 Coopérat° décentralisée, act° européen.	Total
1118	BANQUE COMMUNAUTAIRE DE MATERIEL	0,00	113 345,51	0,00	0,00	113 345,51
	INFORMATIQUE					
918	INFORMATIQUE VGP (LOGICIELS ET MATERIELS)	0,00	221 417,35	0,00	0,00	221 417,35
Opérations pour compte de tiers		0,00	0,00	0,00	0,00	0,00
Restes à réaliser au 31/12		0,00	109 404,44	0,00	0,00	109 404,44
RECETTES (2)		11 483 129,08	0,00	0,00	0,00	11 483 129,08
Réalisations		11 483 129,08	0,00	0,00	0,00	11 483 129,08
001	Solde d'exécution sect° d'investissement	0,00	0,00	0,00	0,00	0,00
010	Stocks	0,00	0,00	0,00	0,00	0,00
040	Opérat° ordre transfert entre sections	3 751 209,70	0,00	0,00	0,00	3 751 209,70
28031	Frais d'études	2 572,00	0,00	0,00	0,00	2 572,00
2804132	Subv. Dpt : Bâtiments, installations	14 711,00	0,00	0,00	0,00	14 711,00
28041411	Subv.Cne GFP : Bien mobilier, matériel	223 825,00	0,00	0,00	0,00	223 825,00
28041412	Subv.Cne GFP : Bâtiments, installations	967 279,26	0,00	0,00	0,00	967 279,26
28041581	GFP : Bien mobilier, matériel	4 105,22	0,00	0,00	0,00	4 105,22
28041641	IC : Bien mobilier, matériel	2 998,00	0,00	0,00	0,00	2 998,00
2804181	Autres org pub - Biens mob, mat, études	6 000,00	0,00	0,00	0,00	6 000,00
2804182	Autres org pub - Bâtiments et installat°	269 553,80	0,00	0,00	0,00	269 553,80
280421	Privé : Bien mobilier, matériel	28 340,30	0,00	0,00	0,00	28 340,30
280422	Privé : Bâtiments, installations	987 217,80	0,00	0,00	0,00	987 217,80
28051	Concessions et droits similaires	319 447,42	0,00	0,00	0,00	319 447,42
28132	Immeubles de rapport	8 022,00	0,00	0,00	0,00	8 022,00
28141	Construct° sol autrui - Bâtiments public	104 652,00	0,00	0,00	0,00	104 652,00
28145	Construct° sol autrui - Installat° généré.	131 289,00	0,00	0,00	0,00	131 289,00
28152	Installations de voirie	267 437,00	0,00	0,00	0,00	267 437,00
281578	Autre matériel et outillage de voirie	1 289,00	0,00	0,00	0,00	1 289,00
281784	Mobilier (m. à dispo)	844,00	0,00	0,00	0,00	844,00
281788	Autres immo. corporelles (m. à dispo)	21 024,47	0,00	0,00	0,00	21 024,47
28182	Matériel de transport	5 751,79	0,00	0,00	0,00	5 751,79
28183	Matériel de bureau et informatique	122 996,49	0,00	0,00	0,00	122 996,49
28184	Mobilier	24 042,93	0,00	0,00	0,00	24 042,93
28188	Autres immo. corporelles	237 811,22	0,00	0,00	0,00	237 811,22
041	Opérations patrimoniales	22 983,92	0,00	0,00	0,00	22 983,92
238	Avances versées commandes immo. incorp.	22 983,92	0,00	0,00	0,00	22 983,92
10	Dotations, fonds divers et réserves	7 708 935,46	0,00	0,00	0,00	7 708 935,46
10222	FCTVA	2 264 180,00	0,00	0,00	0,00	2 264 180,00
1068	Excédents de fonctionnement capitalisés	5 444 755,46	0,00	0,00	0,00	5 444 755,46
13	Subventions d'investissement	0,00	0,00	0,00	0,00	0,00
16	Emprunts et dettes assimilées	0,00	0,00	0,00	0,00	0,00
18	Compte de liaison : affectat° (BA,régie)	0,00	0,00	0,00	0,00	0,00

CA VERSAILLES GRAND PARC - Budget principal - CA - 2020

(1)	Libellé	01 Opérations non ventilables	02 Administration générale	03 Justice	04 Coopérat° décentralisée, act° européen.	Total
20	Immobilisations incorporelles	0,00	0,00	0,00	0,00	0,00
204	Subventions d'équipement versées	0,00	0,00	0,00	0,00	0,00
21	Immobilisations corporelles	0,00	0,00	0,00	0,00	0,00
22	Immobilisations reçues en affectation	0,00	0,00	0,00	0,00	0,00
23	Immobilisations en cours	0,00	0,00	0,00	0,00	0,00
26	Participat° et créances rattachées	0,00	0,00	0,00	0,00	0,00
27	Autres immobilisations financières	0,00	0,00	0,00	0,00	0,00
Opérations pour compte de tiers		0,00	0,00	0,00	0,00	0,00
Restes à réaliser au 31/12		0,00	0,00	0,00	0,00	0,00
SOLDE (2)		6 925 512,94	-507 001,68	0,00	0,00	6 418 511,26

(1)	Libellé	Sous-fonction 02						Sous-fonction 04	
		020 Administrat° générale collectivité	021 Assemblée locale	022 Administration générale de l'état	023 Information, communication, publicité	024 Fêtes et cérémonies	025 Aides aux assoc. (non classées ailleurs)	026 Cimetières et pompes funèbres	041 Subvention globale
DEPENSES (2)		507 001,68	0,00	0,00	0,00	0,00	0,00	0,00	0,00
Réalizations		397 597,24	0,00	0,00	0,00	0,00	0,00	0,00	0,00
001	Solde d'exécution sect° d'investissement	0,00	0,00	0,00	0,00	0,00	0,00	0,00	0,00
010	Stocks	0,00	0,00	0,00	0,00	0,00	0,00	0,00	0,00
040	Opérat° ordre transfert entre sections	0,00	0,00	0,00	0,00	0,00	0,00	0,00	0,00
13911	Etat et établissements nationaux	0,00	0,00	0,00	0,00	0,00	0,00	0,00	0,00
13912	Sub. transf cpte résult. Régions	0,00	0,00	0,00	0,00	0,00	0,00	0,00	0,00
13913	Sub. transf cpte résult. Départements	0,00	0,00	0,00	0,00	0,00	0,00	0,00	0,00
139141	Sub. transf cpte résult. Communes du GFP	0,00	0,00	0,00	0,00	0,00	0,00	0,00	0,00
041	Opérations patrimoniales	0,00	0,00	0,00	0,00	0,00	0,00	0,00	0,00
2315	Installat°, matériel et outillage techni	0,00	0,00	0,00	0,00	0,00	0,00	0,00	0,00
10	Dotations, fonds divers et réserves	0,00	0,00	0,00	0,00	0,00	0,00	0,00	0,00
13	Subventions d'investissement	0,00	0,00	0,00	0,00	0,00	0,00	0,00	0,00
16	Emprunts et dettes assimilées	0,00	0,00	0,00	0,00	0,00	0,00	0,00	0,00

CA VERSAILLES GRAND PARC - Budget principal - CA - 2020

(1)	Libellé	Sous-fonction 02							Sous-fonction 04	
		020 Administrat°générale collectivité	021 Assemblée locale	022 Administration générale de l'état	023 Information, communication, publicité	024 Fêtes et cérémonies	025 Aides aux assoc. (non classées ailleurs)	026 Cimetières et pompes funèbres	041 Subvention globale	048 Autres act° de coopérat° décentralisée
18	Compte de liaison : affectat° (BA,régie)	0,00	0,00	0,00	0,00	0,00	0,00	0,00	0,00	0,00
20	Immobilisations incorporelles	960,00	0,00	0,00	0,00	0,00	0,00	0,00	0,00	0,00
2051	Concessions, droits similaires	960,00	0,00	0,00	0,00	0,00	0,00	0,00	0,00	0,00
204	Subventions d'équipement versées	0,00	0,00	0,00	0,00	0,00	0,00	0,00	0,00	0,00
2041412	Subv.Cne GFP : Bâtiments, installations	0,00	0,00	0,00	0,00	0,00	0,00	0,00	0,00	0,00
21	Immobilisations corporelles	58 032,34	0,00	0,00	0,00	0,00	0,00	0,00	0,00	0,00
21311	Hôtel de ville	15 136,35	0,00	0,00	0,00	0,00	0,00	0,00	0,00	0,00
2183	Matériel de bureau et informatique	978,52	0,00	0,00	0,00	0,00	0,00	0,00	0,00	0,00
2184	Mobilier	32 845,70	0,00	0,00	0,00	0,00	0,00	0,00	0,00	0,00
2188	Autres immobilisations corporelles	9 071,77	0,00	0,00	0,00	0,00	0,00	0,00	0,00	0,00
22	Immobilisations reçues en affectation	0,00	0,00	0,00	0,00	0,00	0,00	0,00	0,00	0,00
23	Immobilisations en cours	3 842,04	0,00	0,00	0,00	0,00	0,00	0,00	0,00	0,00
2313	Constructions	3 842,04	0,00	0,00	0,00	0,00	0,00	0,00	0,00	0,00
26	Participat° et créances rattachées	0,00	0,00	0,00	0,00	0,00	0,00	0,00	0,00	0,00
27	Autres immobilisations financières	0,00	0,00	0,00	0,00	0,00	0,00	0,00	0,00	0,00
Opérations d'équipement		334 762,86	0,00	0,00	0,00	0,00	0,00	0,00	0,00	0,00
1118	BANQUE COMMUNAUTAIRE DE MATERIEL INFORMATIQUE	113 345,51	0,00	0,00	0,00	0,00	0,00	0,00	0,00	0,00
918	INFORMATIQUE VGP (LOGICIELS ET MATERIELS)	221 417,35	0,00	0,00	0,00	0,00	0,00	0,00	0,00	0,00
Opérations pour compte de tiers		0,00	0,00	0,00	0,00	0,00	0,00	0,00	0,00	0,00
Restes à réaliser au 31/12		109 404,44	0,00	0,00	0,00	0,00	0,00	0,00	0,00	0,00
RECETTES (2)		0,00	0,00	0,00	0,00	0,00	0,00	0,00	0,00	0,00
Réalisations		0,00	0,00	0,00	0,00	0,00	0,00	0,00	0,00	0,00
001	Solde d'exécution sect° d'investissement	0,00	0,00	0,00	0,00	0,00	0,00	0,00	0,00	0,00
010	Stocks	0,00	0,00	0,00	0,00	0,00	0,00	0,00	0,00	0,00

CA VERSAILLES GRAND PARC - Budget principal - CA - 2020

(1)	Libellé	Sous-fonction 02						Sous-fonction 04	
		020 Administrat°générale collectivité	021 Assemblée locale	022 Administration générale de l'état	023 Information, communication, publicité	024 Fêtes et cérémonies	025 Aides aux assoc. (non classées ailleurs)	026 Cimetières et pompes funèbres	041 Subvention globale
040	Opérat° ordre transfert entre sections	0,00	0,00	0,00	0,00	0,00	0,00	0,00	0,00
28031	Frais d'études	0,00	0,00	0,00	0,00	0,00	0,00	0,00	0,00
2804132	Subv. Dpt : Bâtiments, installations	0,00	0,00	0,00	0,00	0,00	0,00	0,00	0,00
28041411	Subv.Cne GFP : Bien mobilier, matériel	0,00	0,00	0,00	0,00	0,00	0,00	0,00	0,00
28041412	Subv.Cne GFP : Bâtiments, installations	0,00	0,00	0,00	0,00	0,00	0,00	0,00	0,00
28041581	GFP : Bien mobilier, matériel	0,00	0,00	0,00	0,00	0,00	0,00	0,00	0,00
28041641	IC : Bien mobilier, matériel	0,00	0,00	0,00	0,00	0,00	0,00	0,00	0,00
2804181	Autres org pub - Biens mob, mat, études	0,00	0,00	0,00	0,00	0,00	0,00	0,00	0,00
2804182	Autres org pub - Bâtiments et installat°	0,00	0,00	0,00	0,00	0,00	0,00	0,00	0,00
280421	Privé : Bien mobilier, matériel	0,00	0,00	0,00	0,00	0,00	0,00	0,00	0,00
280422	Privé : Bâtiments, installations	0,00	0,00	0,00	0,00	0,00	0,00	0,00	0,00
28051	Concessions et droits similaires	0,00	0,00	0,00	0,00	0,00	0,00	0,00	0,00
28132	Immeubles de rapport	0,00	0,00	0,00	0,00	0,00	0,00	0,00	0,00
28141	Construct° sol autrui - Bâtiments public	0,00	0,00	0,00	0,00	0,00	0,00	0,00	0,00
28145	Construct° sol autrui - Installat° généré.	0,00	0,00	0,00	0,00	0,00	0,00	0,00	0,00
28152	Installations de voirie	0,00	0,00	0,00	0,00	0,00	0,00	0,00	0,00
281578	Autre matériel et outillage de voirie	0,00	0,00	0,00	0,00	0,00	0,00	0,00	0,00
281784	Mobilier (m. à dispo)	0,00	0,00	0,00	0,00	0,00	0,00	0,00	0,00
281788	Autres immo. corporelles (m. à dispo)	0,00	0,00	0,00	0,00	0,00	0,00	0,00	0,00
28182	Matériel de transport	0,00	0,00	0,00	0,00	0,00	0,00	0,00	0,00
28183	Matériel de bureau et informatique	0,00	0,00	0,00	0,00	0,00	0,00	0,00	0,00
28184	Mobilier	0,00	0,00	0,00	0,00	0,00	0,00	0,00	0,00
28188	Autres immo. corporelles	0,00	0,00	0,00	0,00	0,00	0,00	0,00	0,00
041	Opérations patrimoniales	0,00	0,00	0,00	0,00	0,00	0,00	0,00	0,00
238	Avances versées commandes immo. incorp.	0,00	0,00	0,00	0,00	0,00	0,00	0,00	0,00
10	Dotations, fonds divers et réserves	0,00	0,00	0,00	0,00	0,00	0,00	0,00	0,00

CA VERSAILLES GRAND PARC - Budget principal - CA - 2020

(1)	Libellé	Sous-fonction 02						Sous-fonction 04	
		020 Administrat°générale collectivité	021 Assemblée locale	022 Administration générale de l'état	023 Information, communication, publicité	024 Fêtes et cérémonies	025 Aides aux assoc. (non classées ailleurs)	026 Cimetières et pompes funèbres	041 Subvention globale
10222	FCTVA	0,00	0,00	0,00	0,00	0,00	0,00	0,00	0,00
1068	Excédents de fonctionnement capitalisés	0,00	0,00	0,00	0,00	0,00	0,00	0,00	0,00
13	Subventions d'investissement	0,00	0,00	0,00	0,00	0,00	0,00	0,00	0,00
16	Emprunts et dettes assimilées	0,00	0,00	0,00	0,00	0,00	0,00	0,00	0,00
18	Compte de liaison : affectat° (BA,régie)	0,00	0,00	0,00	0,00	0,00	0,00	0,00	0,00
20	Immobilisations incorporelles	0,00	0,00	0,00	0,00	0,00	0,00	0,00	0,00
204	Subventions d'équipement versées	0,00	0,00	0,00	0,00	0,00	0,00	0,00	0,00
21	Immobilisations corporelles	0,00	0,00	0,00	0,00	0,00	0,00	0,00	0,00
22	Immobilisations reçues en affectation	0,00	0,00	0,00	0,00	0,00	0,00	0,00	0,00
23	Immobilisations en cours	0,00	0,00	0,00	0,00	0,00	0,00	0,00	0,00
26	Participat° et créances rattachées	0,00	0,00	0,00	0,00	0,00	0,00	0,00	0,00
27	Autres immobilisations financières	0,00	0,00	0,00	0,00	0,00	0,00	0,00	0,00
Opérations pour compte de tiers		0,00	0,00	0,00	0,00	0,00	0,00	0,00	0,00
Restes à réaliser au 31/12		0,00	0,00	0,00	0,00	0,00	0,00	0,00	0,00
SOLDE (2)		-507 001,68	0,00	0,00	0,00	0,00	0,00	0,00	0,00

(1) Pour le croisement par nature, le détail est fait selon le niveau de vote choisi par l'assemblée délibérante (chapitre, article ou article spécialisé).

(2) Le solde correspond à la différence entre les recettes et les dépenses. Les dépenses et les recettes correspondent à la somme des dépenses et des recettes de l'exercice ainsi que des restes à réaliser et des reports (lignes budgétaires 001 et 002). Les lignes reports 001 et 002 apparaissent à la colonne 01-Non ventilables.

IV – ANNEXES	IV
ELEMENTS DU BILAN PRESENTATION CROISEE PAR FONCTION – DETAIL INVESTISSEMENT	A1.2

FONCTION 1 – Sécurité et salubrité publiques

(1)	Libellé	11 Sécurité intérieure	12 Hygiène et salubrité publique	Total
DEPENSES (2)		5 726 891,61	0,00	5 726 891,61
Réalizations		2 016 653,55	0,00	2 016 653,55
001	Solde d'exécution sect° d'investissement	0,00	0,00	0,00
010	Stocks	0,00	0,00	0,00
040	Opérat° ordre transfert entre sections	0,00	0,00	0,00
041	Opérations patrimoniales	0,00	0,00	0,00
10	Dotations, fonds divers et réserves	0,00	0,00	0,00
13	Subventions d'investissement	0,00	0,00	0,00
16	Emprunts et dettes assimilées	0,00	0,00	0,00
18	Compte de liaison : affectat° (BA,régie)	0,00	0,00	0,00
20	Immobilisations incorporelles	0,00	0,00	0,00
204	Subventions d'équipement versées	0,00	0,00	0,00
21	Immobilisations corporelles	0,00	0,00	0,00
22	Immobilisations reçues en affectation	0,00	0,00	0,00
23	Immobilisations en cours	0,00	0,00	0,00
26	Participat° et créances rattachées	0,00	0,00	0,00
27	Autres immobilisations financières	0,00	0,00	0,00
Opérations d'équipement		2 016 653,55	0,00	2 016 653,55
110	VIDEOPROTECTION	1 570 090,42	0,00	1 570 090,42
1219	FIBRE OPTIQUE LIAISONS COMMUNES	446 563,13	0,00	446 563,13
Opérations pour compte de tiers		0,00	0,00	0,00
Restes à réaliser au 31/12		3 710 238,06	0,00	3 710 238,06
RECETTES (2)		199 313,00	0,00	199 313,00
Réalizations		199 313,00	0,00	199 313,00
001	Solde d'exécution sect° d'investissement	0,00	0,00	0,00
010	Stocks	0,00	0,00	0,00
040	Opérat° ordre transfert entre sections	0,00	0,00	0,00
041	Opérations patrimoniales	0,00	0,00	0,00
10	Dotations, fonds divers et réserves	0,00	0,00	0,00
13	Subventions d'investissement	199 313,00	0,00	199 313,00
13141	Subv. transf. Communes membres du GFP	199 313,00	0,00	199 313,00

CA VERSAILLES GRAND PARC - Budget principal - CA - 2020

(1)	Libellé	11 Sécurité intérieure	12 Hygiène et salubrité publique	Total
16	Emprunts et dettes assimilées	0,00	0,00	0,00
18	Compte de liaison : affectat° (BA,régie)	0,00	0,00	0,00
20	Immobilisations incorporelles	0,00	0,00	0,00
204	Subventions d'équipement versées	0,00	0,00	0,00
21	Immobilisations corporelles	0,00	0,00	0,00
22	Immobilisations reçues en affectation	0,00	0,00	0,00
23	Immobilisations en cours	0,00	0,00	0,00
26	Participat° et créances rattachées	0,00	0,00	0,00
27	Autres immobilisations financières	0,00	0,00	0,00
Opérations pour compte de tiers		0,00	0,00	0,00
Restes à réaliser au 31/12		0,00	0,00	0,00
SOLDE (2)		-5 527 578,61	0,00	-5 527 578,61

(1)	Libellé	Sous-fonction 11				
		110 Services communs	111 Police nationale	112 Police municipale	113 Pompiers, incendies et secours	114 Autres services de protection civile
DEPENSES (2)		5 726 891,61	0,00	0,00	0,00	0,00
Réalizations		2 016 653,55	0,00	0,00	0,00	0,00
001	Solde d'exécution sect° d'investissement	0,00	0,00	0,00	0,00	0,00
010	Stocks	0,00	0,00	0,00	0,00	0,00
040	Opérat° ordre transfert entre sections	0,00	0,00	0,00	0,00	0,00
041	Opérations patrimoniales	0,00	0,00	0,00	0,00	0,00
10	Dotations, fonds divers et réserves	0,00	0,00	0,00	0,00	0,00
13	Subventions d'investissement	0,00	0,00	0,00	0,00	0,00
16	Emprunts et dettes assimilées	0,00	0,00	0,00	0,00	0,00
18	Compte de liaison : affectat° (BA,régie)	0,00	0,00	0,00	0,00	0,00
20	Immobilisations incorporelles	0,00	0,00	0,00	0,00	0,00
204	Subventions d'équipement versées	0,00	0,00	0,00	0,00	0,00
21	Immobilisations corporelles	0,00	0,00	0,00	0,00	0,00
22	Immobilisations reçues en affectation	0,00	0,00	0,00	0,00	0,00
23	Immobilisations en cours	0,00	0,00	0,00	0,00	0,00
26	Participat° et créances rattachées	0,00	0,00	0,00	0,00	0,00
27	Autres immobilisations financières	0,00	0,00	0,00	0,00	0,00
Opérations d'équipement		2 016 653,55	0,00	0,00	0,00	0,00
110	VIDEOPROTECTION	1 570 090,42	0,00	0,00	0,00	0,00
1219	FIBRE OPTIQUE LIAISONS COMMUNES	446 563,13	0,00	0,00	0,00	0,00
Opérations pour compte de tiers		0,00	0,00	0,00	0,00	0,00
Restes à réaliser au 31/12		3 710 238,06	0,00	0,00	0,00	0,00

CA VERSAILLES GRAND PARC - Budget principal - CA - 2020

(1)	Libellé	Sous-fonction 11				
		110 Services communs	111 Police nationale	112 Police municipale	113 Pompiers, incendies et secours	114 Autres services de protection civile
RECETTES (2)		199 313,00	0,00	0,00	0,00	0,00
Réalizations		199 313,00	0,00	0,00	0,00	0,00
001	Solde d'exécution sect° d'investissement	0,00	0,00	0,00	0,00	0,00
010	Stocks	0,00	0,00	0,00	0,00	0,00
040	Opérat° ordre transfert entre sections	0,00	0,00	0,00	0,00	0,00
041	Opérations patrimoniales	0,00	0,00	0,00	0,00	0,00
10	Dotations, fonds divers et réserves	0,00	0,00	0,00	0,00	0,00
13	Subventions d'investissement	199 313,00	0,00	0,00	0,00	0,00
13141	Subv. transf. Communes membres du GFP	199 313,00	0,00	0,00	0,00	0,00
16	Emprunts et dettes assimilées	0,00	0,00	0,00	0,00	0,00
18	Compte de liaison : affectat° (BA,régie)	0,00	0,00	0,00	0,00	0,00
20	Immobilisations incorporelles	0,00	0,00	0,00	0,00	0,00
204	Subventions d'équipement versées	0,00	0,00	0,00	0,00	0,00
21	Immobilisations corporelles	0,00	0,00	0,00	0,00	0,00
22	Immobilisations reçues en affectation	0,00	0,00	0,00	0,00	0,00
23	Immobilisations en cours	0,00	0,00	0,00	0,00	0,00
26	Participat° et créances rattachées	0,00	0,00	0,00	0,00	0,00
27	Autres immobilisations financières	0,00	0,00	0,00	0,00	0,00
Opérations pour compte de tiers		0,00	0,00	0,00	0,00	0,00
Restes à réaliser au 31/12		0,00	0,00	0,00	0,00	0,00
SOLDE (2)		-5 527 578,61	0,00	0,00	0,00	0,00

(1) Pour le croisement par nature, le détail est fait selon le niveau de vote choisi par l'assemblée délibérante (chapitre, article ou article spécialisé).

(2) Le solde correspond à la différence entre les recettes et les dépenses. Les dépenses et les recettes correspondent à la somme des dépenses et des recettes de l'exercice ainsi que des restes à réaliser et des reports (lignes budgétaires 001 et 002). Les lignes reports 001 et 002 apparaissent à la colonne 01-Non ventilables.

IV – ANNEXES	IV
ELEMENTS DU BILAN PRESENTATION CROISEE PAR FONCTION – DETAIL INVESTISSEMENT	A1.2

FONCTION 2 – Enseignement - Formation

(1)	Libellé	20 Services communs	21 Enseignement du premier degré	22 Enseignement du deuxième degré	23 Enseignement supérieur	24 Formation continue	25 Services annexes de l'enseignement	Total
DEPENSES (2)		0,00	0,00	0,00	0,00	0,00	0,00	0,00
Réalizations		0,00	0,00	0,00	0,00	0,00	0,00	0,00
001	Solde d'exécution sect° d'investissement	0,00	0,00	0,00	0,00	0,00	0,00	0,00
010	Stocks	0,00	0,00	0,00	0,00	0,00	0,00	0,00
040	Opérat° ordre transfert entre sections	0,00	0,00	0,00	0,00	0,00	0,00	0,00
041	Opérations patrimoniales	0,00	0,00	0,00	0,00	0,00	0,00	0,00
10	Dotations, fonds divers et réserves	0,00	0,00	0,00	0,00	0,00	0,00	0,00
13	Subventions d'investissement	0,00	0,00	0,00	0,00	0,00	0,00	0,00
16	Emprunts et dettes assimilées	0,00	0,00	0,00	0,00	0,00	0,00	0,00
18	Compte de liaison : affectat° (BA,régie)	0,00	0,00	0,00	0,00	0,00	0,00	0,00
20	Immobilisations incorporelles	0,00	0,00	0,00	0,00	0,00	0,00	0,00
204	Subventions d'équipement versées	0,00	0,00	0,00	0,00	0,00	0,00	0,00
21	Immobilisations corporelles	0,00	0,00	0,00	0,00	0,00	0,00	0,00
22	Immobilisations reçues en affectation	0,00	0,00	0,00	0,00	0,00	0,00	0,00
23	Immobilisations en cours	0,00	0,00	0,00	0,00	0,00	0,00	0,00
26	Participat° et créances rattachées	0,00	0,00	0,00	0,00	0,00	0,00	0,00
27	Autres immobilisations financières	0,00	0,00	0,00	0,00	0,00	0,00	0,00
Opérations d'équipement		0,00	0,00	0,00	0,00	0,00	0,00	0,00
Opérations pour compte de tiers		0,00	0,00	0,00	0,00	0,00	0,00	0,00
Restes à réaliser au 31/12		0,00	0,00	0,00	0,00	0,00	0,00	0,00
RECETTES (2)		0,00	0,00	0,00	0,00	0,00	0,00	0,00
Réalizations		0,00	0,00	0,00	0,00	0,00	0,00	0,00
001	Solde d'exécution sect° d'investissement	0,00	0,00	0,00	0,00	0,00	0,00	0,00
010	Stocks	0,00	0,00	0,00	0,00	0,00	0,00	0,00
040	Opérat° ordre transfert entre sections	0,00	0,00	0,00	0,00	0,00	0,00	0,00

CA VERSAILLES GRAND PARC - Budget principal - CA - 2020

(1)	Libellé	20 Services communs	21 Enseignement du premier degré	22 Enseignement du deuxième degré	23 Enseignement supérieur	24 Formation continue	25 Services annexes de l'enseignement	Total
041	Opérations patrimoniales	0,00	0,00	0,00	0,00	0,00	0,00	0,00
10	Dotations, fonds divers et réserves	0,00	0,00	0,00	0,00	0,00	0,00	0,00
13	Subventions d'investissement	0,00	0,00	0,00	0,00	0,00	0,00	0,00
16	Emprunts et dettes assimilées	0,00	0,00	0,00	0,00	0,00	0,00	0,00
18	Compte de liaison : affectat° (BA,régie)	0,00	0,00	0,00	0,00	0,00	0,00	0,00
20	Immobilisations incorporelles	0,00	0,00	0,00	0,00	0,00	0,00	0,00
204	Subventions d'équipement versées	0,00	0,00	0,00	0,00	0,00	0,00	0,00
21	Immobilisations corporelles	0,00	0,00	0,00	0,00	0,00	0,00	0,00
22	Immobilisations reçues en affectation	0,00	0,00	0,00	0,00	0,00	0,00	0,00
23	Immobilisations en cours	0,00	0,00	0,00	0,00	0,00	0,00	0,00
26	Participat° et créances rattachées	0,00	0,00	0,00	0,00	0,00	0,00	0,00
27	Autres immobilisations financières	0,00	0,00	0,00	0,00	0,00	0,00	0,00
	Opérations pour compte de tiers	0,00	0,00	0,00	0,00	0,00	0,00	0,00
	Restes à réaliser au 31/12	0,00	0,00	0,00	0,00	0,00	0,00	0,00
	SOLDE (2)	0,00	0,00	0,00	0,00	0,00	0,00	0,00

(1)	Libellé	Sous-fonction 21			Sous-fonction 25				
		211 Ecoles maternelles	212 Ecoles primaires	213 Classes regroupées	251 Hébergement et restauration scolaire	252 Transports scolaires	253 Sport scolaire	254 Médecine scolaire	255 Classes de découverte et autres services
	DEPENSES (2)	0,00	0,00	0,00	0,00	0,00	0,00	0,00	0,00
	Réalisations	0,00	0,00	0,00	0,00	0,00	0,00	0,00	0,00
001	Solde d'exécution sect° d'investissement	0,00	0,00	0,00	0,00	0,00	0,00	0,00	0,00
010	Stocks	0,00	0,00	0,00	0,00	0,00	0,00	0,00	0,00
040	Opérat° ordre transfert entre sections	0,00	0,00	0,00	0,00	0,00	0,00	0,00	0,00
041	Opérations patrimoniales	0,00	0,00	0,00	0,00	0,00	0,00	0,00	0,00
10	Dotations, fonds divers et réserves	0,00	0,00	0,00	0,00	0,00	0,00	0,00	0,00
13	Subventions d'investissement	0,00	0,00	0,00	0,00	0,00	0,00	0,00	0,00
16	Emprunts et dettes assimilées	0,00	0,00	0,00	0,00	0,00	0,00	0,00	0,00
18	Compte de liaison : affectat° (BA,régie)	0,00	0,00	0,00	0,00	0,00	0,00	0,00	0,00
20	Immobilisations incorporelles	0,00	0,00	0,00	0,00	0,00	0,00	0,00	0,00
204	Subventions d'équipement versées	0,00	0,00	0,00	0,00	0,00	0,00	0,00	0,00
21	Immobilisations corporelles	0,00	0,00	0,00	0,00	0,00	0,00	0,00	0,00
22	Immobilisations reçues en affectation	0,00	0,00	0,00	0,00	0,00	0,00	0,00	0,00
23	Immobilisations en cours	0,00	0,00	0,00	0,00	0,00	0,00	0,00	0,00
26	Participat° et créances rattachées	0,00	0,00	0,00	0,00	0,00	0,00	0,00	0,00

CA VERSAILLES GRAND PARC - Budget principal - CA - 2020

(1)	Libellé	Sous-fonction 21			Sous-fonction 25				
		211 Ecoles maternelles	212 Ecoles primaires	213 Classes regroupées	251 Hébergement et restauration scolaire	252 Transports scolaires	253 Sport scolaire	254 Médecine scolaire	255 Classes de découverte et autres services
27	Autres immobilisations financières	0,00	0,00	0,00	0,00	0,00	0,00	0,00	0,00
	Opérations d'équipement	0,00	0,00	0,00	0,00	0,00	0,00	0,00	0,00
	Opérations pour compte de tiers	0,00	0,00	0,00	0,00	0,00	0,00	0,00	0,00
	Restes à réaliser au 31/12	0,00	0,00	0,00	0,00	0,00	0,00	0,00	0,00
	RECETTES (2)	0,00	0,00	0,00	0,00	0,00	0,00	0,00	0,00
	Réalisations	0,00	0,00	0,00	0,00	0,00	0,00	0,00	0,00
001	Solde d'exécution sect° d'investissement	0,00	0,00	0,00	0,00	0,00	0,00	0,00	0,00
010	Stocks	0,00	0,00	0,00	0,00	0,00	0,00	0,00	0,00
040	Opérat° ordre transfert entre sections	0,00	0,00	0,00	0,00	0,00	0,00	0,00	0,00
041	Opérations patrimoniales	0,00	0,00	0,00	0,00	0,00	0,00	0,00	0,00
10	Dotations, fonds divers et réserves	0,00	0,00	0,00	0,00	0,00	0,00	0,00	0,00
13	Subventions d'investissement	0,00	0,00	0,00	0,00	0,00	0,00	0,00	0,00
16	Emprunts et dettes assimilées	0,00	0,00	0,00	0,00	0,00	0,00	0,00	0,00
18	Compte de liaison : affectat° (BA,régie)	0,00	0,00	0,00	0,00	0,00	0,00	0,00	0,00
20	Immobilisations incorporelles	0,00	0,00	0,00	0,00	0,00	0,00	0,00	0,00
204	Subventions d'équipement versées	0,00	0,00	0,00	0,00	0,00	0,00	0,00	0,00
21	Immobilisations corporelles	0,00	0,00	0,00	0,00	0,00	0,00	0,00	0,00
22	Immobilisations reçues en affectation	0,00	0,00	0,00	0,00	0,00	0,00	0,00	0,00
23	Immobilisations en cours	0,00	0,00	0,00	0,00	0,00	0,00	0,00	0,00
26	Participat° et créances rattachées	0,00	0,00	0,00	0,00	0,00	0,00	0,00	0,00
27	Autres immobilisations financières	0,00	0,00	0,00	0,00	0,00	0,00	0,00	0,00
	Opérations pour compte de tiers	0,00	0,00	0,00	0,00	0,00	0,00	0,00	0,00
	Restes à réaliser au 31/12	0,00	0,00	0,00	0,00	0,00	0,00	0,00	0,00
	SOLDE (2)	0,00	0,00	0,00	0,00	0,00	0,00	0,00	0,00

(1) Pour le croisement par nature, le détail est fait selon le niveau de vote choisi par l'assemblée délibérante (chapitre, article ou article spécialisé).

(2) Le solde correspond à la différence entre les recettes et les dépenses. Les dépenses et les recettes correspondent à la somme des dépenses et des recettes de l'exercice ainsi que des restes à réaliser et des reports (lignes budgétaires 001 et 002). Les lignes reports 001 et 002 apparaissent à la colonne 01-Non ventilables.

IV – ANNEXES	IV
ELEMENTS DU BILAN PRESENTATION CROISEE PAR FONCTION – DETAIL INVESTISSEMENT	A1.2

FONCTION 3 – Culture

(1)	Libellé	30 Services communs	31 Expression artistique	32 Conservation et diffusion des patrimoine	33 Action culturelle	Total
DEPENSES (2)		0,00	704 164,47	50 000,00	0,00	754 164,47
Réalizations		0,00	581 067,00	50 000,00	0,00	631 067,00
001	Solde d'exécution sect° d'investissement	0,00	0,00	0,00	0,00	0,00
010	Stocks	0,00	0,00	0,00	0,00	0,00
040	Opérat° ordre transfert entre sections	0,00	0,00	0,00	0,00	0,00
041	Opérations patrimoniales	0,00	0,00	0,00	0,00	0,00
10	Dotations, fonds divers et réserves	0,00	0,00	0,00	0,00	0,00
13	Subventions d'investissement	0,00	0,00	0,00	0,00	0,00
16	Emprunts et dettes assimilées	0,00	270,00	0,00	0,00	270,00
165	Dépôts et cautionnements reçus	0,00	270,00	0,00	0,00	270,00
18	Compte de liaison : affectat° (BA,régie)	0,00	0,00	0,00	0,00	0,00
20	Immobilisations incorporelles	0,00	0,00	0,00	0,00	0,00
204	Subventions d'équipement versées	0,00	18 415,00	50 000,00	0,00	68 415,00
20421	Privé : Bien mobilier, matériel	0,00	18 415,00	0,00	0,00	18 415,00
20422	Privé : Bâtiments, installations	0,00	0,00	50 000,00	0,00	50 000,00
21	Immobilisations corporelles	0,00	285 860,34	0,00	0,00	285 860,34
21731	Bâtiments publics (mise à dispo)	0,00	139 900,75	0,00	0,00	139 900,75
2184	Mobilier	0,00	8 505,19	0,00	0,00	8 505,19
2188	Autres immobilisations corporelles	0,00	137 454,40	0,00	0,00	137 454,40
22	Immobilisations reçues en affectation	0,00	0,00	0,00	0,00	0,00
23	Immobilisations en cours	0,00	262 159,08	0,00	0,00	262 159,08
2317	Immo. corporelles reçues mise à dispo.	0,00	262 159,08	0,00	0,00	262 159,08
26	Participat° et créances rattachées	0,00	0,00	0,00	0,00	0,00
27	Autres immobilisations financières	0,00	0,00	0,00	0,00	0,00
Opérations d'équipement		0,00	14 362,58	0,00	0,00	14 362,58
918	INFORMATIQUE VGP (LOGICIELS ET MATERIELS)	0,00	14 362,58	0,00	0,00	14 362,58
Opérations pour compte de tiers		0,00	0,00	0,00	0,00	0,00
Restes à réaliser au 31/12		0,00	123 097,47	0,00	0,00	123 097,47
RECETTES (2)		0,00	1 080,00	0,00	0,00	1 080,00
Réalizations		0,00	1 080,00	0,00	0,00	1 080,00
001	Solde d'exécution sect° d'investissement	0,00	0,00	0,00	0,00	0,00

CA VERSAILLES GRAND PARC - Budget principal - CA - 2020

(1)	Libellé	30 Services communs	31 Expression artistique	32 Conservation et diffusion des patrimoine	33 Action culturelle	Total
010	Stocks	0,00	0,00	0,00	0,00	0,00
040	Opérat° ordre transfert entre sections	0,00	0,00	0,00	0,00	0,00
041	Opérations patrimoniales	0,00	0,00	0,00	0,00	0,00
10	Dotations, fonds divers et réserves	0,00	0,00	0,00	0,00	0,00
13	Subventions d'investissement	0,00	0,00	0,00	0,00	0,00
16	Emprunts et dettes assimilées	0,00	1 080,00	0,00	0,00	1 080,00
165	Dépôts et cautionnements reçus	0,00	1 080,00	0,00	0,00	1 080,00
18	Compte de liaison : affectat° (BA,régie)	0,00	0,00	0,00	0,00	0,00
20	Immobilisations incorporelles	0,00	0,00	0,00	0,00	0,00
204	Subventions d'équipement versées	0,00	0,00	0,00	0,00	0,00
21	Immobilisations corporelles	0,00	0,00	0,00	0,00	0,00
22	Immobilisations reçues en affectation	0,00	0,00	0,00	0,00	0,00
23	Immobilisations en cours	0,00	0,00	0,00	0,00	0,00
26	Participat° et créances rattachées	0,00	0,00	0,00	0,00	0,00
27	Autres immobilisations financières	0,00	0,00	0,00	0,00	0,00
Opérations pour compte de tiers		0,00	0,00	0,00	0,00	0,00
Restes à réaliser au 31/12		0,00	0,00	0,00	0,00	0,00
SOLDE (2)		0,00	-703 084,47	-50 000,00	0,00	-753 084,47

(1)	Libellé	Sous-fonction 31				Sous-fonction 32			
		311 Expression musicale, lyrique et choré.	312 Arts plastiques, activités artistiques	313 Théâtres	314 Cinémas et autres salles de spectacles	321 Bibliothèques et médiathèques	322 Musées	323 Archives	324 Entretien du patrimoine culturel
DEPENSES (2)		704 164,47	0,00	0,00	0,00	0,00	0,00	0,00	50 000,00
Réalizations		581 067,00	0,00	0,00	0,00	0,00	0,00	0,00	50 000,00
001	Solde d'exécution sect° d'investissement	0,00	0,00	0,00	0,00	0,00	0,00	0,00	0,00
010	Stocks	0,00	0,00	0,00	0,00	0,00	0,00	0,00	0,00
040	Opérat° ordre transfert entre sections	0,00	0,00	0,00	0,00	0,00	0,00	0,00	0,00
041	Opérations patrimoniales	0,00	0,00	0,00	0,00	0,00	0,00	0,00	0,00
10	Dotations, fonds divers et réserves	0,00	0,00	0,00	0,00	0,00	0,00	0,00	0,00
13	Subventions d'investissement	0,00	0,00	0,00	0,00	0,00	0,00	0,00	0,00
16	Emprunts et dettes assimilées	270,00	0,00	0,00	0,00	0,00	0,00	0,00	0,00
165	Dépôts et cautionnements reçus	270,00	0,00	0,00	0,00	0,00	0,00	0,00	0,00
18	Compte de liaison : affectat° (BA,régie)	0,00	0,00	0,00	0,00	0,00	0,00	0,00	0,00
20	Immobilisations incorporelles	0,00	0,00	0,00	0,00	0,00	0,00	0,00	0,00
204	Subventions d'équipement versées	18 415,00	0,00	0,00	0,00	0,00	0,00	0,00	50 000,00
20421	Privé : Bien mobilier, matériel	18 415,00	0,00	0,00	0,00	0,00	0,00	0,00	0,00
20422	Privé : Bâtiments, installations	0,00	0,00	0,00	0,00	0,00	0,00	0,00	50 000,00

CA VERSAILLES GRAND PARC - Budget principal - CA - 2020

(1)	Libellé	Sous-fonction 31				Sous-fonction 32			
		311 Expression musicale, lyrique et choré.	312 Arts plastiques, activités artistiques	313 Théâtres	314 Cinémas et autres salles de spectacles	321 Bibliothèques et médiathèques	322 Musées	323 Archives	324 Entretien du patrimoine culturel
21	Immobilisations corporelles	285 860,34	0,00	0,00	0,00	0,00	0,00	0,00	0,00
21731	Bâtiments publics (mise à dispo)	139 900,75	0,00	0,00	0,00	0,00	0,00	0,00	0,00
2184	Mobilier	8 505,19	0,00	0,00	0,00	0,00	0,00	0,00	0,00
2188	Autres immobilisations corporelles	137 454,40	0,00	0,00	0,00	0,00	0,00	0,00	0,00
22	Immobilisations reçues en affectation	0,00	0,00	0,00	0,00	0,00	0,00	0,00	0,00
23	Immobilisations en cours	262 159,08	0,00	0,00	0,00	0,00	0,00	0,00	0,00
2317	Immo. corporelles reçues mise à dispo.	262 159,08	0,00	0,00	0,00	0,00	0,00	0,00	0,00
26	Participat° et créances rattachées	0,00	0,00	0,00	0,00	0,00	0,00	0,00	0,00
27	Autres immobilisations financières	0,00	0,00	0,00	0,00	0,00	0,00	0,00	0,00
Opérations d'équipement		14 362,58	0,00	0,00	0,00	0,00	0,00	0,00	0,00
918	INFORMATIQUE VGP (LOGICIELS ET MATERIELS)	14 362,58	0,00	0,00	0,00	0,00	0,00	0,00	0,00
Opérations pour compte de tiers		0,00	0,00	0,00	0,00	0,00	0,00	0,00	0,00
Restes à réaliser au 31/12		123 097,47	0,00	0,00	0,00	0,00	0,00	0,00	0,00
RECETTES (2)		1 080,00	0,00	0,00	0,00	0,00	0,00	0,00	0,00
Réalizations		1 080,00	0,00	0,00	0,00	0,00	0,00	0,00	0,00
001	Solde d'exécution sect° d'investissement	0,00	0,00	0,00	0,00	0,00	0,00	0,00	0,00
010	Stocks	0,00	0,00	0,00	0,00	0,00	0,00	0,00	0,00
040	Opérat° ordre transfert entre sections	0,00	0,00	0,00	0,00	0,00	0,00	0,00	0,00
041	Opérations patrimoniales	0,00	0,00	0,00	0,00	0,00	0,00	0,00	0,00
10	Dotations, fonds divers et réserves	0,00	0,00	0,00	0,00	0,00	0,00	0,00	0,00
13	Subventions d'investissement	0,00	0,00	0,00	0,00	0,00	0,00	0,00	0,00
16	Emprunts et dettes assimilées	1 080,00	0,00	0,00	0,00	0,00	0,00	0,00	0,00
165	Dépôts et cautionnements reçus	1 080,00	0,00	0,00	0,00	0,00	0,00	0,00	0,00
18	Compte de liaison : affectat° (BA,régie)	0,00	0,00	0,00	0,00	0,00	0,00	0,00	0,00
20	Immobilisations incorporelles	0,00	0,00	0,00	0,00	0,00	0,00	0,00	0,00
204	Subventions d'équipement versées	0,00	0,00	0,00	0,00	0,00	0,00	0,00	0,00
21	Immobilisations corporelles	0,00	0,00	0,00	0,00	0,00	0,00	0,00	0,00
22	Immobilisations reçues en affectation	0,00	0,00	0,00	0,00	0,00	0,00	0,00	0,00
23	Immobilisations en cours	0,00	0,00	0,00	0,00	0,00	0,00	0,00	0,00
26	Participat° et créances rattachées	0,00	0,00	0,00	0,00	0,00	0,00	0,00	0,00
27	Autres immobilisations financières	0,00	0,00	0,00	0,00	0,00	0,00	0,00	0,00
Opérations pour compte de tiers		0,00	0,00	0,00	0,00	0,00	0,00	0,00	0,00
Restes à réaliser au 31/12		0,00	0,00	0,00	0,00	0,00	0,00	0,00	0,00
SOLDE (2)		-703 084,47	0,00	0,00	0,00	0,00	0,00	0,00	-50 000,00

(1) Pour le croisement par nature, le détail est fait selon le niveau de vote choisi par l'assemblée délibérante (chapitre, article ou article spécialisé).

CA VERSAILLES GRAND PARC - Budget principal - CA - 2020

(2) Le solde correspond à la différence entre les recettes et les dépenses. Les dépenses et les recettes correspondent à la somme des dépenses et des recettes de l'exercice ainsi que des restes à réaliser et des reports (lignes budgétaires 001 et 002). Les lignes reports 001 et 002 apparaissent à la colonne 01-Non ventilables.

IV – ANNEXES	IV
ELEMENTS DU BILAN PRESENTATION CROISEE PAR FONCTION – DETAIL INVESTISSEMENT	A1.2

FONCTION 4 – Sport et jeunesse

(1)	Libellé	40 Services communs	41 Sports	42 Jeunesse	Total
DEPENSES (2)		0,00	0,00	0,00	0,00
Réalizations		0,00	0,00	0,00	0,00
001	Solde d'exécution sect ^e d'investissement	0,00	0,00	0,00	0,00
010	Stocks	0,00	0,00	0,00	0,00
040	Opérat ^o ordre transfert entre sections	0,00	0,00	0,00	0,00
041	Opérations patrimoniales	0,00	0,00	0,00	0,00
10	Dotations, fonds divers et réserves	0,00	0,00	0,00	0,00
13	Subventions d'investissement	0,00	0,00	0,00	0,00
16	Emprunts et dettes assimilées	0,00	0,00	0,00	0,00
18	Compte de liaison : affectat ^o (BA,régie)	0,00	0,00	0,00	0,00
20	Immobilisations incorporelles	0,00	0,00	0,00	0,00
204	Subventions d'équipement versées	0,00	0,00	0,00	0,00
21	Immobilisations corporelles	0,00	0,00	0,00	0,00
22	Immobilisations reçues en affectation	0,00	0,00	0,00	0,00
23	Immobilisations en cours	0,00	0,00	0,00	0,00
26	Participat ^o et créances rattachées	0,00	0,00	0,00	0,00
27	Autres immobilisations financières	0,00	0,00	0,00	0,00
Opérations d'équipement		0,00	0,00	0,00	0,00
Opérations pour compte de tiers		0,00	0,00	0,00	0,00
Restes à réaliser au 31/12		0,00	0,00	0,00	0,00
RECETTES (2)		0,00	0,00	0,00	0,00
Réalizations		0,00	0,00	0,00	0,00
001	Solde d'exécution sect ^e d'investissement	0,00	0,00	0,00	0,00
010	Stocks	0,00	0,00	0,00	0,00
040	Opérat ^o ordre transfert entre sections	0,00	0,00	0,00	0,00
041	Opérations patrimoniales	0,00	0,00	0,00	0,00
10	Dotations, fonds divers et réserves	0,00	0,00	0,00	0,00
13	Subventions d'investissement	0,00	0,00	0,00	0,00
16	Emprunts et dettes assimilées	0,00	0,00	0,00	0,00
18	Compte de liaison : affectat ^o (BA,régie)	0,00	0,00	0,00	0,00
20	Immobilisations incorporelles	0,00	0,00	0,00	0,00

CA VERSAILLES GRAND PARC - Budget principal - CA - 2020

(1)	Libellé	40 Services communs	41 Sports	42 Jeunesse	Total
204	Subventions d'équipement versées	0,00	0,00	0,00	0,00
21	Immobilisations corporelles	0,00	0,00	0,00	0,00
22	Immobilisations reçues en affectation	0,00	0,00	0,00	0,00
23	Immobilisations en cours	0,00	0,00	0,00	0,00
26	Participat° et créances rattachées	0,00	0,00	0,00	0,00
27	Autres immobilisations financières	0,00	0,00	0,00	0,00
Opérations pour compte de tiers		0,00	0,00	0,00	0,00
Restes à réaliser au 31/12		0,00	0,00	0,00	0,00
SOLDE (2)		0,00	0,00	0,00	0,00

(1)	Libellé	Sous-fonction 41					Sous-fonction 42		
		411 Salles de sport, gymnases	412 Stades	413 Piscines	414 Autres équipements sportifs ou de loisir	415 Manifestations sportives	421 Centres de loisirs	422 Autres activités pour les jeunes	423 Colonies de vacances
DEPENSES (2)		0,00	0,00	0,00	0,00	0,00	0,00	0,00	0,00
Réalizations		0,00	0,00	0,00	0,00	0,00	0,00	0,00	0,00
001	Solde d'exécution sect° d'investissement	0,00	0,00	0,00	0,00	0,00	0,00	0,00	0,00
010	Stocks	0,00	0,00	0,00	0,00	0,00	0,00	0,00	0,00
040	Opérat° ordre transfert entre sections	0,00	0,00	0,00	0,00	0,00	0,00	0,00	0,00
041	Opérations patrimoniales	0,00	0,00	0,00	0,00	0,00	0,00	0,00	0,00
10	Dotations, fonds divers et réserves	0,00	0,00	0,00	0,00	0,00	0,00	0,00	0,00
13	Subventions d'investissement	0,00	0,00	0,00	0,00	0,00	0,00	0,00	0,00
16	Emprunts et dettes assimilées	0,00	0,00	0,00	0,00	0,00	0,00	0,00	0,00
18	Compte de liaison : affectat° (BA,régie)	0,00	0,00	0,00	0,00	0,00	0,00	0,00	0,00
20	Immobilisations incorporelles	0,00	0,00	0,00	0,00	0,00	0,00	0,00	0,00
204	Subventions d'équipement versées	0,00	0,00	0,00	0,00	0,00	0,00	0,00	0,00
21	Immobilisations corporelles	0,00	0,00	0,00	0,00	0,00	0,00	0,00	0,00
22	Immobilisations reçues en affectation	0,00	0,00	0,00	0,00	0,00	0,00	0,00	0,00
23	Immobilisations en cours	0,00	0,00	0,00	0,00	0,00	0,00	0,00	0,00
26	Participat° et créances rattachées	0,00	0,00	0,00	0,00	0,00	0,00	0,00	0,00
27	Autres immobilisations financières	0,00	0,00	0,00	0,00	0,00	0,00	0,00	0,00
Opérations d'équipement		0,00	0,00	0,00	0,00	0,00	0,00	0,00	0,00
Opérations pour compte de tiers		0,00	0,00	0,00	0,00	0,00	0,00	0,00	0,00
Restes à réaliser au 31/12		0,00	0,00	0,00	0,00	0,00	0,00	0,00	0,00
RECETTES (2)		0,00	0,00	0,00	0,00	0,00	0,00	0,00	0,00
Réalizations		0,00	0,00	0,00	0,00	0,00	0,00	0,00	0,00
001	Solde d'exécution sect° d'investissement	0,00	0,00	0,00	0,00	0,00	0,00	0,00	0,00
010	Stocks	0,00	0,00	0,00	0,00	0,00	0,00	0,00	0,00
040	Opérat° ordre transfert entre sections	0,00	0,00	0,00	0,00	0,00	0,00	0,00	0,00

CA VERSAILLES GRAND PARC - Budget principal - CA - 2020

(1)	Libellé	Sous-fonction 41					Sous-fonction 42		
		411 Salles de sport, gymnases	412 Stades	413 Piscines	414 Autres équipements sportifs ou de loisir	415 Manifestations sportives	421 Centres de loisirs	422 Autres activités pour les jeunes	423 Colonies de vacances
041	Opérations patrimoniales	0,00	0,00	0,00	0,00	0,00	0,00	0,00	0,00
10	Dotations, fonds divers et réserves	0,00	0,00	0,00	0,00	0,00	0,00	0,00	0,00
13	Subventions d'investissement	0,00	0,00	0,00	0,00	0,00	0,00	0,00	0,00
16	Emprunts et dettes assimilées	0,00	0,00	0,00	0,00	0,00	0,00	0,00	0,00
18	Compte de liaison : affectat° (BA,régie)	0,00	0,00	0,00	0,00	0,00	0,00	0,00	0,00
20	Immobilisations incorporelles	0,00	0,00	0,00	0,00	0,00	0,00	0,00	0,00
204	Subventions d'équipement versées	0,00	0,00	0,00	0,00	0,00	0,00	0,00	0,00
21	Immobilisations corporelles	0,00	0,00	0,00	0,00	0,00	0,00	0,00	0,00
22	Immobilisations reçues en affectation	0,00	0,00	0,00	0,00	0,00	0,00	0,00	0,00
23	Immobilisations en cours	0,00	0,00	0,00	0,00	0,00	0,00	0,00	0,00
26	Participat° et créances rattachées	0,00	0,00	0,00	0,00	0,00	0,00	0,00	0,00
27	Autres immobilisations financières	0,00	0,00	0,00	0,00	0,00	0,00	0,00	0,00
	Opérations pour compte de tiers	0,00	0,00	0,00	0,00	0,00	0,00	0,00	0,00
	Restes à réaliser au 31/12	0,00	0,00	0,00	0,00	0,00	0,00	0,00	0,00
	SOLDE (2)	0,00	0,00	0,00	0,00	0,00	0,00	0,00	0,00

(1) Pour le croisement par nature, le détail est fait selon le niveau de vote choisi par l'assemblée délibérante (chapitre, article ou article spécialisé).

(2) Le solde correspond à la différence entre les recettes et les dépenses. Les dépenses et les recettes correspondent à la somme des dépenses et des recettes de l'exercice ainsi que des restes à réaliser et des reports (lignes budgétaires 001 et 002). Les lignes reports 001 et 002 apparaissent à la colonne 01-Non ventilables.

IV – ANNEXES	IV
ELEMENTS DU BILAN PRESENTATION CROISEE PAR FONCTION – DETAIL INVESTISSEMENT	A1.2

FONCTION 5 – Interventions sociales et santé

(1)	Libellé	51 Santé	52 Interventions sociales	Total
DEPENSES (2)		0,00	6 884,00	6 884,00
Réalizations		0,00	3 445,04	3 445,04
001	Solde d'exécution sect° d'investissement	0,00	0,00	0,00
010	Stocks	0,00	0,00	0,00
040	Opérat° ordre transfert entre sections	0,00	0,00	0,00
041	Opérations patrimoniales	0,00	0,00	0,00
10	Dotations, fonds divers et réserves	0,00	0,00	0,00
13	Subventions d'investissement	0,00	0,00	0,00
16	Emprunts et dettes assimilées	0,00	2 600,00	2 600,00
165	Dépôts et cautionnements reçus	0,00	2 600,00	2 600,00
18	Compte de liaison : affectat° (BA,régie)	0,00	0,00	0,00
20	Immobilisations incorporelles	0,00	0,00	0,00
204	Subventions d'équipement versées	0,00	0,00	0,00
21	Immobilisations corporelles	0,00	845,04	845,04
2145	Construct° sol autrui - Installat° généré.	0,00	845,04	845,04
22	Immobilisations reçues en affectation	0,00	0,00	0,00
23	Immobilisations en cours	0,00	0,00	0,00
26	Participat° et créances rattachées	0,00	0,00	0,00
27	Autres immobilisations financières	0,00	0,00	0,00
Opérations d'équipement		0,00	0,00	0,00
Opérations pour compte de tiers		0,00	0,00	0,00
Restes à réaliser au 31/12		0,00	3 438,96	3 438,96
RECETTES (2)		0,00	4 800,00	4 800,00
Réalizations		0,00	4 800,00	4 800,00
001	Solde d'exécution sect° d'investissement	0,00	0,00	0,00
010	Stocks	0,00	0,00	0,00
040	Opérat° ordre transfert entre sections	0,00	0,00	0,00
041	Opérations patrimoniales	0,00	0,00	0,00
10	Dotations, fonds divers et réserves	0,00	0,00	0,00
13	Subventions d'investissement	0,00	0,00	0,00
16	Emprunts et dettes assimilées	0,00	4 800,00	4 800,00

CA VERSAILLES GRAND PARC - Budget principal - CA - 2020

(1)	Libellé	51 Santé	52 Interventions sociales	Total
165	Dépôts et cautionnements reçus	0,00	4 800,00	4 800,00
18	Compte de liaison : affectat° (BA,régie)	0,00	0,00	0,00
20	Immobilisations incorporelles	0,00	0,00	0,00
204	Subventions d'équipement versées	0,00	0,00	0,00
21	Immobilisations corporelles	0,00	0,00	0,00
22	Immobilisations reçues en affectation	0,00	0,00	0,00
23	Immobilisations en cours	0,00	0,00	0,00
26	Participat° et créances rattachées	0,00	0,00	0,00
27	Autres immobilisations financières	0,00	0,00	0,00
Opérations pour compte de tiers		0,00	0,00	0,00
Restes à réaliser au 31/12		0,00	0,00	0,00
SOLDE (2)		0,00	-2 084,00	-2 084,00

(1)	Libellé	Sous-fonction 51			Sous-fonction 52				
		510 Services communs	511 Dispensaires, autres établist sanitaires	512 Actions de prévention sanitaire	520 Services communs	521 Services à caractère social handicapés	522 Act° pour l'enfance et l'adolescence	523 Act° pour personnes en difficulté	524 Autres services
DEPENSES (2)		0,00	0,00	0,00	0,00	0,00	0,00	0,00	6 884,00
Réalizations		0,00	0,00	0,00	0,00	0,00	0,00	0,00	3 445,04
001	Solde d'exécution sect° d'investissement	0,00	0,00	0,00	0,00	0,00	0,00	0,00	0,00
010	Stocks	0,00	0,00	0,00	0,00	0,00	0,00	0,00	0,00
040	Opérat° ordre transfert entre sections	0,00	0,00	0,00	0,00	0,00	0,00	0,00	0,00
041	Opérations patrimoniales	0,00	0,00	0,00	0,00	0,00	0,00	0,00	0,00
10	Dotations, fonds divers et réserves	0,00	0,00	0,00	0,00	0,00	0,00	0,00	0,00
13	Subventions d'investissement	0,00	0,00	0,00	0,00	0,00	0,00	0,00	0,00
16	Emprunts et dettes assimilées	0,00	0,00	0,00	0,00	0,00	0,00	0,00	2 600,00
165	Dépôts et cautionnements reçus	0,00	0,00	0,00	0,00	0,00	0,00	0,00	2 600,00
18	Compte de liaison : affectat° (BA,régie)	0,00	0,00	0,00	0,00	0,00	0,00	0,00	0,00
20	Immobilisations incorporelles	0,00	0,00	0,00	0,00	0,00	0,00	0,00	0,00
204	Subventions d'équipement versées	0,00	0,00	0,00	0,00	0,00	0,00	0,00	0,00
21	Immobilisations corporelles	0,00	0,00	0,00	0,00	0,00	0,00	0,00	845,04
2145	Construct° sol autrui - Installat° généré.	0,00	0,00	0,00	0,00	0,00	0,00	0,00	845,04
22	Immobilisations reçues en affectation	0,00	0,00	0,00	0,00	0,00	0,00	0,00	0,00
23	Immobilisations en cours	0,00	0,00	0,00	0,00	0,00	0,00	0,00	0,00
26	Participat° et créances rattachées	0,00	0,00	0,00	0,00	0,00	0,00	0,00	0,00
27	Autres immobilisations financières	0,00	0,00	0,00	0,00	0,00	0,00	0,00	0,00
Opérations d'équipement		0,00	0,00	0,00	0,00	0,00	0,00	0,00	0,00
Opérations pour compte de tiers		0,00	0,00	0,00	0,00	0,00	0,00	0,00	0,00
		0,00	0,00	0,00	0,00	0,00	0,00	0,00	3 438,96

CA VERSAILLES GRAND PARC - Budget principal - CA - 2020

(1)	Libellé	Sous-fonction 51		Sous-fonction 52				
		510 Services communs	511 Dispensaires, autres établist sanitaires	512 Actions de prévention sanitaire	520 Services communs	521 Services à caractère social handicapés	522 Act° pour l'enfance et l'adolescence	523 Act° pour personnes en difficulté
Restes à réaliser au 31/12								
RECETTES (2)		0,00	0,00	0,00	0,00	0,00	0,00	4 800,00
Réalizations		0,00	0,00	0,00	0,00	0,00	0,00	4 800,00
001	Solde d'exécution sect° d'investissement	0,00	0,00	0,00	0,00	0,00	0,00	0,00
010	Stocks	0,00	0,00	0,00	0,00	0,00	0,00	0,00
040	Opérat° ordre transfert entre sections	0,00	0,00	0,00	0,00	0,00	0,00	0,00
041	Opérations patrimoniales	0,00	0,00	0,00	0,00	0,00	0,00	0,00
10	Dotations, fonds divers et réserves	0,00	0,00	0,00	0,00	0,00	0,00	0,00
13	Subventions d'investissement	0,00	0,00	0,00	0,00	0,00	0,00	0,00
16	Emprunts et dettes assimilées	0,00	0,00	0,00	0,00	0,00	0,00	4 800,00
165	Dépôts et cautionnements reçus	0,00	0,00	0,00	0,00	0,00	0,00	4 800,00
18	Compte de liaison : affectat° (BA,régie)	0,00	0,00	0,00	0,00	0,00	0,00	0,00
20	Immobilisations incorporelles	0,00	0,00	0,00	0,00	0,00	0,00	0,00
204	Subventions d'équipement versées	0,00	0,00	0,00	0,00	0,00	0,00	0,00
21	Immobilisations corporelles	0,00	0,00	0,00	0,00	0,00	0,00	0,00
22	Immobilisations reçues en affectation	0,00	0,00	0,00	0,00	0,00	0,00	0,00
23	Immobilisations en cours	0,00	0,00	0,00	0,00	0,00	0,00	0,00
26	Participat° et créances rattachées	0,00	0,00	0,00	0,00	0,00	0,00	0,00
27	Autres immobilisations financières	0,00	0,00	0,00	0,00	0,00	0,00	0,00
Opérations pour compte de tiers		0,00	0,00	0,00	0,00	0,00	0,00	0,00
Restes à réaliser au 31/12		0,00	0,00	0,00	0,00	0,00	0,00	0,00
SOLDE (2)		0,00	0,00	0,00	0,00	0,00	0,00	-2 084,00

(1) Pour le croisement par nature, le détail est fait selon le niveau de vote choisi par l'assemblée délibérante (chapitre, article ou article spécialisé).

(2) Le solde correspond à la différence entre les recettes et les dépenses. Les dépenses et les recettes correspondent à la somme des dépenses et des recettes de l'exercice ainsi que des restes à réaliser et des reports (lignes budgétaires 001 et 002). Les lignes reports 001 et 002 apparaissent à la colonne 01-Non ventilables.

IV – ANNEXES	IV
ELEMENTS DU BILAN PRESENTATION CROISEE PAR FONCTION – DETAIL INVESTISSEMENT	A1.2

FONCTION 6 – Famille

(1)	Libellé	60 Services communs	61 Services en faveur des personnes âgées	62 Actions en faveur de la maternité	63 Aides à la famille	64 Crèches et garderies	Total
DEPENSES (2)		0,00	0,00	0,00	0,00	0,00	0,00
Réalizations		0,00	0,00	0,00	0,00	0,00	0,00
001	Solde d'exécution sect° d'investissement	0,00	0,00	0,00	0,00	0,00	0,00
010	Stocks	0,00	0,00	0,00	0,00	0,00	0,00
040	Opérat° ordre transfert entre sections	0,00	0,00	0,00	0,00	0,00	0,00
041	Opérations patrimoniales	0,00	0,00	0,00	0,00	0,00	0,00
10	Dotations, fonds divers et réserves	0,00	0,00	0,00	0,00	0,00	0,00
13	Subventions d'investissement	0,00	0,00	0,00	0,00	0,00	0,00
16	Emprunts et dettes assimilées	0,00	0,00	0,00	0,00	0,00	0,00
18	Compte de liaison : affectat° (BA,régie)	0,00	0,00	0,00	0,00	0,00	0,00
20	Immobilisations incorporelles	0,00	0,00	0,00	0,00	0,00	0,00
204	Subventions d'équipement versées	0,00	0,00	0,00	0,00	0,00	0,00
21	Immobilisations corporelles	0,00	0,00	0,00	0,00	0,00	0,00
22	Immobilisations reçues en affectation	0,00	0,00	0,00	0,00	0,00	0,00
23	Immobilisations en cours	0,00	0,00	0,00	0,00	0,00	0,00
26	Participat° et créances rattachées	0,00	0,00	0,00	0,00	0,00	0,00
27	Autres immobilisations financières	0,00	0,00	0,00	0,00	0,00	0,00
Opérations d'équipement		0,00	0,00	0,00	0,00	0,00	0,00
Opérations pour compte de tiers		0,00	0,00	0,00	0,00	0,00	0,00
Restes à réaliser au 31/12		0,00	0,00	0,00	0,00	0,00	0,00
RECETTES (2)		0,00	0,00	0,00	0,00	0,00	0,00
Réalizations		0,00	0,00	0,00	0,00	0,00	0,00
001	Solde d'exécution sect° d'investissement	0,00	0,00	0,00	0,00	0,00	0,00
010	Stocks	0,00	0,00	0,00	0,00	0,00	0,00
040	Opérat° ordre transfert entre sections	0,00	0,00	0,00	0,00	0,00	0,00
041	Opérations patrimoniales	0,00	0,00	0,00	0,00	0,00	0,00
10	Dotations, fonds divers et réserves	0,00	0,00	0,00	0,00	0,00	0,00
13	Subventions d'investissement	0,00	0,00	0,00	0,00	0,00	0,00
16	Emprunts et dettes assimilées	0,00	0,00	0,00	0,00	0,00	0,00
18	Compte de liaison : affectat° (BA,régie)	0,00	0,00	0,00	0,00	0,00	0,00

CA VERSAILLES GRAND PARC - Budget principal - CA - 2020

(1)	Libellé	60 Services communs	61 Services en faveur des personnes âgées	62 Actions en faveur de la maternité	63 Aides à la famille	64 Crèches et garderies	Total
20	Immobilisations incorporelles	0,00	0,00	0,00	0,00	0,00	0,00
204	Subventions d'équipement versées	0,00	0,00	0,00	0,00	0,00	0,00
21	Immobilisations corporelles	0,00	0,00	0,00	0,00	0,00	0,00
22	Immobilisations reçues en affectation	0,00	0,00	0,00	0,00	0,00	0,00
23	Immobilisations en cours	0,00	0,00	0,00	0,00	0,00	0,00
26	Participat° et créances rattachées	0,00	0,00	0,00	0,00	0,00	0,00
27	Autres immobilisations financières	0,00	0,00	0,00	0,00	0,00	0,00
	Opérations pour compte de tiers	0,00	0,00	0,00	0,00	0,00	0,00
	Restes à réaliser au 31/12	0,00	0,00	0,00	0,00	0,00	0,00
	SOLDE (2)	0,00	0,00	0,00	0,00	0,00	0,00

(1) Pour le croisement par nature, le détail est fait selon le niveau de vote choisi par l'assemblée délibérante (chapitre, article ou article spécialisé).

(2) Le solde correspond à la différence entre les recettes et les dépenses. Les dépenses et les recettes correspondent à la somme des dépenses et des recettes de l'exercice ainsi que des restes à réaliser et des reports (lignes budgétaires 001 et 002). Les lignes reports 001 et 002 apparaissent à la colonne 01-Non ventilables.

IV – ANNEXES	IV
ELEMENTS DU BILAN PRESENTATION CROISEE PAR FONCTION – DETAIL INVESTISSEMENT	A1.2

FONCTION 7 – Logement

(1)	Libellé	70 Services communs	71 Parc privé de la ville	72 Aide au secteur locatif	73 Aides à l'accession à la propriété	Total
DEPENSES (2)		166 588,00	0,00	0,00	0,00	166 588,00
Réalizations		74 500,00	0,00	0,00	0,00	74 500,00
001	Solde d'exécution sect° d'investissement	0,00	0,00	0,00	0,00	0,00
010	Stocks	0,00	0,00	0,00	0,00	0,00
040	Opérat° ordre transfert entre sections	0,00	0,00	0,00	0,00	0,00
041	Opérations patrimoniales	0,00	0,00	0,00	0,00	0,00
10	Dotations, fonds divers et réserves	0,00	0,00	0,00	0,00	0,00
13	Subventions d'investissement	0,00	0,00	0,00	0,00	0,00
16	Emprunts et dettes assimilées	0,00	0,00	0,00	0,00	0,00
18	Compte de liaison : affectat° (BA,régie)	0,00	0,00	0,00	0,00	0,00
20	Immobilisations incorporelles	0,00	0,00	0,00	0,00	0,00
204	Subventions d'équipement versées	74 500,00	0,00	0,00	0,00	74 500,00
20422	Privé : Bâtiments, installations	74 500,00	0,00	0,00	0,00	74 500,00
21	Immobilisations corporelles	0,00	0,00	0,00	0,00	0,00
22	Immobilisations reçues en affectation	0,00	0,00	0,00	0,00	0,00
23	Immobilisations en cours	0,00	0,00	0,00	0,00	0,00
26	Participat° et créances rattachées	0,00	0,00	0,00	0,00	0,00
27	Autres immobilisations financières	0,00	0,00	0,00	0,00	0,00
Opérations d'équipement		0,00	0,00	0,00	0,00	0,00
Opérations pour compte de tiers		0,00	0,00	0,00	0,00	0,00
Restes à réaliser au 31/12		92 088,00	0,00	0,00	0,00	92 088,00
RECETTES (2)		33 390,80	0,00	0,00	0,00	33 390,80
Réalizations		33 390,80	0,00	0,00	0,00	33 390,80
001	Solde d'exécution sect° d'investissement	0,00	0,00	0,00	0,00	0,00
010	Stocks	0,00	0,00	0,00	0,00	0,00
040	Opérat° ordre transfert entre sections	0,00	0,00	0,00	0,00	0,00
041	Opérations patrimoniales	0,00	0,00	0,00	0,00	0,00
10	Dotations, fonds divers et réserves	0,00	0,00	0,00	0,00	0,00
13	Subventions d'investissement	33 390,80	0,00	0,00	0,00	33 390,80
1311	Subv. transf. Etat et établ. Nationaux	33 390,80	0,00	0,00	0,00	33 390,80
16	Emprunts et dettes assimilées	0,00	0,00	0,00	0,00	0,00

CA VERSAILLES GRAND PARC - Budget principal - CA - 2020

(1)	Libellé	70 Services communs	71 Parc privé de la ville	72 Aide au secteur locatif	73 Aides à l'accession à la propriété	Total
18	Compte de liaison : affectat° (BA,régie)	0,00	0,00	0,00	0,00	0,00
20	Immobilisations incorporelles	0,00	0,00	0,00	0,00	0,00
204	Subventions d'équipement versées	0,00	0,00	0,00	0,00	0,00
21	Immobilisations corporelles	0,00	0,00	0,00	0,00	0,00
22	Immobilisations reçues en affectation	0,00	0,00	0,00	0,00	0,00
23	Immobilisations en cours	0,00	0,00	0,00	0,00	0,00
26	Participat° et créances rattachées	0,00	0,00	0,00	0,00	0,00
27	Autres immobilisations financières	0,00	0,00	0,00	0,00	0,00
Opérations pour compte de tiers		0,00	0,00	0,00	0,00	0,00
Restes à réaliser au 31/12		0,00	0,00	0,00	0,00	0,00
SOLDE (2)		-133 197,20	0,00	0,00	0,00	-133 197,20

(1) Pour le croisement par nature, le détail est fait selon le niveau de vote choisi par l'assemblée délibérante (chapitre, article ou article spécialisé).

(2) Le solde correspond à la différence entre les recettes et les dépenses. Les dépenses et les recettes correspondent à la somme des dépenses et des recettes de l'exercice ainsi que des restes à réaliser et des reports (lignes budgétaires 001 et 002). Les lignes reports 001 et 002 apparaissent à la colonne 01-Non ventilables.

IV – ANNEXES	IV
ELEMENTS DU BILAN PRESENTATION CROISEE PAR FONCTION – DETAIL INVESTISSEMENT	A1.2

FONCTION 8 – Aménagement et services urbains, environnement

(1)	Libellé	81 Services urbains	82 Aménagement urbain	83 Environnement	Total
DEPENSES (2)		4 570 518,81	1 461 425,02	0,00	6 031 943,83
Réalizations		3 676 109,97	851 907,81	0,00	4 528 017,78
001	Solde d'exécution sect° d'investissement	0,00	0,00	0,00	0,00
010	Stocks	0,00	0,00	0,00	0,00
040	Opérat° ordre transfert entre sections	60 926,00	0,00	0,00	60 926,00
13912	Sub. transf cpte résult. Régions	28 135,00	0,00	0,00	28 135,00
139158	Sub. transf cpte résult. Autres groupes	14 267,00	0,00	0,00	14 267,00
13918	Autres subventions d'équipement	18 524,00	0,00	0,00	18 524,00
041	Opérations patrimoniales	0,00	0,00	0,00	0,00
10	Dotations, fonds divers et réserves	0,00	0,00	0,00	0,00
13	Subventions d'investissement	0,00	0,00	0,00	0,00
16	Emprunts et dettes assimilées	0,00	0,00	0,00	0,00
18	Compte de liaison : affectat° (BA,régie)	0,00	0,00	0,00	0,00
20	Immobilisations incorporelles	0,00	6 000,00	0,00	6 000,00
2051	Concessions, droits similaires	0,00	6 000,00	0,00	6 000,00
204	Subventions d'équipement versées	521 772,00	0,00	0,00	521 772,00
204132	Subv. Dpt : Bâtiments, installations	0,00	0,00	0,00	0,00
2041412	Subv.Cne GFP : Bâtiments, installations	520 842,00	0,00	0,00	520 842,00
2041581	Autres grpts-Biens mob., mat. et études	930,00	0,00	0,00	930,00
2041641	IC : Bien mobilier, matériel	0,00	0,00	0,00	0,00
20421	Privé : Bien mobilier, matériel	0,00	0,00	0,00	0,00
21	Immobilisations corporelles	1 205 338,93	16 718,62	0,00	1 222 057,55
2128	Autres agencements et aménagements	7 974,00	0,00	0,00	7 974,00
2152	Installations de voirie	7 209,66	13 365,27	0,00	20 574,93
21578	Autre matériel et outillage de voirie	692 968,56	0,00	0,00	692 968,56
217538	Autres réseaux (mise à dispo)	15 269,65	0,00	0,00	15 269,65
2182	Matériel de transport	27 822,24	0,00	0,00	27 822,24
2183	Matériel de bureau et informatique	0,00	3 353,35	0,00	3 353,35
2184	Mobilier	1 758,96	0,00	0,00	1 758,96
2188	Autres immobilisations corporelles	452 335,86	0,00	0,00	452 335,86
22	Immobilisations reçues en affectation	0,00	0,00	0,00	0,00
23	Immobilisations en cours	1 098,80	279 770,25	0,00	280 869,05

CA VERSAILLES GRAND PARC - Budget principal - CA - 2020

(1)	Libellé	81 Services urbains	82 Aménagement urbain	83 Environnement	Total
2315	Installat°, matériel et outillage techni	1 098,80	0,00	0,00	1 098,80
2317	Immo. corporelles reçues mise à dispo.	0,00	279 770,25	0,00	279 770,25
26	Participat° et créances rattachées	0,00	0,00	0,00	0,00
27	Autres immobilisations financières	0,00	0,00	0,00	0,00
Opérations d'équipement		1 886 974,24	343 831,80	0,00	2 230 806,04
1018	PROJET AUTOPILOT	13 986,62	0,00	0,00	13 986,62
312	PISTES CYCLABLES	0,00	0,00	0,00	0,00
612	ALLEE ROYALE	0,00	212 489,65	0,00	212 489,65
714	DECHETERIE DE BUC	1 678 713,09	0,00	0,00	1 678 713,09
918	INFORMATIQUE VGP (LOGICIELS ET MATERIELS)	194 274,53	131 342,15	0,00	325 616,68
Opérations pour compte de tiers		0,00	205 587,14	0,00	205 587,14
458112	OPERATION SS MANDAT RUE PORTE DE BUC	0,00	205 587,14	0,00	205 587,14
Restes à réaliser au 31/12		894 408,84	609 517,21	0,00	1 503 926,05
RECETTES (2)		1 265 055,57	1 440 641,82	0,00	2 705 697,39
Réalisations		1 265 055,57	1 199 843,82	0,00	2 464 899,39
001	Solde d'exécution sect° d'investissement	0,00	0,00	0,00	0,00
010	Stocks	0,00	0,00	0,00	0,00
040	Opérat° ordre transfert entre sections	1 170 860,96	0,00	0,00	1 170 860,96
28128	Autres aménagements de terrains	78 757,43	0,00	0,00	78 757,43
28135	Installations générales, agencements, ...	213,00	0,00	0,00	213,00
28152	Installations de voirie	4 652,00	0,00	0,00	4 652,00
281578	Autre matériel et outillage de voirie	642 519,19	0,00	0,00	642 519,19
28182	Matériel de transport	4 293,00	0,00	0,00	4 293,00
28183	Matériel de bureau et informatique	841,00	0,00	0,00	841,00
28188	Autres immo. corporelles	439 585,34	0,00	0,00	439 585,34
041	Opérations patrimoniales	0,00	0,00	0,00	0,00
10	Dotations, fonds divers et réserves	0,00	0,00	0,00	0,00
13	Subventions d'investissement	94 194,61	436 700,00	0,00	530 894,61
1313	Subv. transf. Départements	0,00	436 700,00	0,00	436 700,00
1318	Autres subventions d'équipement transf.	94 194,61	0,00	0,00	94 194,61
16	Emprunts et dettes assimilées	0,00	0,00	0,00	0,00
18	Compte de liaison : affectat° (BA,régie)	0,00	0,00	0,00	0,00
20	Immobilisations incorporelles	0,00	0,00	0,00	0,00
204	Subventions d'équipement versées	0,00	0,00	0,00	0,00
21	Immobilisations corporelles	0,00	0,00	0,00	0,00
22	Immobilisations reçues en affectation	0,00	0,00	0,00	0,00
23	Immobilisations en cours	0,00	0,00	0,00	0,00
26	Participat° et créances rattachées	0,00	0,00	0,00	0,00
27	Autres immobilisations financières	0,00	0,00	0,00	0,00
Opérations pour compte de tiers		0,00	763 143,82	0,00	763 143,82

CA VERSAILLES GRAND PARC - Budget principal - CA - 2020

(1)	Libellé	81 Services urbains	82 Aménagement urbain	83 Environnement	Total
458212	OPERATION SS MANDAT RUE PORTE DE BUC	0,00	561 551,43	0,00	561 551,43
458221	OPERATION SS MANDAT : PISTE CYCLABLE BOIS D'ARCY VERS BASE DE LOISIRS ST QUENTIN	0,00	201 592,39	0,00	201 592,39
Restes à réaliser au 31/12		0,00	240 798,00	0,00	240 798,00
SOLDE (2)		-3 305 463,24	-20 783,20	0,00	-3 326 246,44

(1)	Libellé	Sous-fonction 81						816 Autres réseaux et services divers
		810 Services communs	811 Eau et assainissement	812 Collecte et traitement ordures ménagères	813 Propreté urbaine	814 Eclairage public	815 Transports urbains	
DEPENSES (2)		0,00	45 356,65	3 954 464,50	0,00	0,00	570 697,66	0,00
Réalizations		0,00	45 356,65	3 095 034,64	0,00	0,00	535 718,68	0,00
001	Solde d'exécution sect° d'investissement	0,00	0,00	0,00	0,00	0,00	0,00	0,00
010	Stocks	0,00	0,00	0,00	0,00	0,00	0,00	0,00
040	Opérat° ordre transfert entre sections	0,00	0,00	60 926,00	0,00	0,00	0,00	0,00
13912	Sub. transf cpte résult. Régions	0,00	0,00	28 135,00	0,00	0,00	0,00	0,00
139158	Sub. transf cpte résult. Autres groupés	0,00	0,00	14 267,00	0,00	0,00	0,00	0,00
13918	Autres subventions d'équipement	0,00	0,00	18 524,00	0,00	0,00	0,00	0,00
041	Opérations patrimoniales	0,00	0,00	0,00	0,00	0,00	0,00	0,00
10	Dotations, fonds divers et réserves	0,00	0,00	0,00	0,00	0,00	0,00	0,00
13	Subventions d'investissement	0,00	0,00	0,00	0,00	0,00	0,00	0,00
16	Emprunts et dettes assimilées	0,00	0,00	0,00	0,00	0,00	0,00	0,00
18	Compte de liaison : affectat° (BA,régie)	0,00	0,00	0,00	0,00	0,00	0,00	0,00
20	Immobilisations incorporelles	0,00	0,00	0,00	0,00	0,00	0,00	0,00
2051	Concessions, droits similaires	0,00	0,00	0,00	0,00	0,00	0,00	0,00
204	Subventions d'équipement versées	0,00	0,00	930,00	0,00	0,00	520 842,00	0,00
204132	Subv. Dpt : Bâtiments, installations	0,00	0,00	0,00	0,00	0,00	0,00	0,00
2041412	Subv.Cne GFP : Bâtiments, installations	0,00	0,00	0,00	0,00	0,00	520 842,00	0,00
2041581	Autres grpts-Biens mob., mat. et études	0,00	0,00	930,00	0,00	0,00	0,00	0,00
2041641	IC : Bien mobilier, matériel	0,00	0,00	0,00	0,00	0,00	0,00	0,00
20421	Privé : Bien mobilier, matériel	0,00	0,00	0,00	0,00	0,00	0,00	0,00

CA VERSAILLES GRAND PARC - Budget principal - CA - 2020

(1)	Libellé	Sous-fonction 81						
		810 Services communs	811 Eau et assainissement	812 Collecte et traitement ordures ménagères	813 Propreté urbaine	814 Eclairage public	815 Transports urbains	816 Autres réseaux et services divers
21	Immobilisations corporelles	0,00	44 850,85	1 159 746,42	0,00	0,00	741,66	0,00
2128	Autres agencements et aménagements	0,00	0,00	7 974,00	0,00	0,00	0,00	0,00
2152	Installations de voirie	0,00	0,00	6 468,00	0,00	0,00	741,66	0,00
21578	Autre matériel et outillage de voirie	0,00	0,00	692 968,56	0,00	0,00	0,00	0,00
217538	Autres réseaux (mise à dispo)	0,00	15 269,65	0,00	0,00	0,00	0,00	0,00
2182	Matériel de transport	0,00	27 822,24	0,00	0,00	0,00	0,00	0,00
2183	Matériel de bureau et informatique	0,00	0,00	0,00	0,00	0,00	0,00	0,00
2184	Mobilier	0,00	1 758,96	0,00	0,00	0,00	0,00	0,00
2188	Autres immobilisations corporelles	0,00	0,00	452 335,86	0,00	0,00	0,00	0,00
22	Immobilisations reçues en affectation	0,00	0,00	0,00	0,00	0,00	0,00	0,00
23	Immobilisations en cours	0,00	0,00	950,40	0,00	0,00	148,40	0,00
2315	Installat*, matériel et outillage techni	0,00	0,00	950,40	0,00	0,00	148,40	0,00
2317	Immo. corporelles reçues mise à dispo.	0,00	0,00	0,00	0,00	0,00	0,00	0,00
26	Participat* et créances rattachées	0,00	0,00	0,00	0,00	0,00	0,00	0,00
27	Autres immobilisations financières	0,00	0,00	0,00	0,00	0,00	0,00	0,00
Opérations d'équipement		0,00	505,80	1 872 481,82	0,00	0,00	13 986,62	0,00
1018	PROJET AUTOPILOT	0,00	0,00	0,00	0,00	0,00	13 986,62	0,00
312	PISTES CYCLABLES	0,00	0,00	0,00	0,00	0,00	0,00	0,00
612	ALLEE ROYALE	0,00	0,00	0,00	0,00	0,00	0,00	0,00
714	DECHETERIE DE BUC	0,00	0,00	1 678 713,09	0,00	0,00	0,00	0,00
918	INFORMATIQUE VGP (LOGICIELS ET MATERIELS)	0,00	505,80	193 768,73	0,00	0,00	0,00	0,00
Opérations pour compte de tiers		0,00	0,00	0,00	0,00	0,00	0,00	0,00
458112	OPERATION SS MANDAT RUE PORTE DE BUC	0,00	0,00	0,00	0,00	0,00	0,00	0,00
Restes à réaliser au 31/12		0,00	0,00	859 429,86	0,00	0,00	34 978,98	0,00
RECETTES (2)		0,00	0,00	1 265 055,57	0,00	0,00	0,00	0,00
Réalisations		0,00	0,00	1 265 055,57	0,00	0,00	0,00	0,00
001	Solde d'exécution sect* d'investissement	0,00	0,00	0,00	0,00	0,00	0,00	0,00
010	Stocks	0,00	0,00	0,00	0,00	0,00	0,00	0,00

CA VERSAILLES GRAND PARC - Budget principal - CA - 2020

(1)	Libellé	Sous-fonction 81						
		810 Services communs	811 Eau et assainissement	812 Collecte et traitement ordures ménagères	813 Propreté urbaine	814 Eclairage public	815 Transports urbains	816 Autres réseaux et services divers
040	Opérat° ordre transfert entre sections	0,00	0,00	1 170 860,96	0,00	0,00	0,00	0,00
28128	Autres aménagements de terrains	0,00	0,00	78 757,43	0,00	0,00	0,00	0,00
28135	Installations générales, agencements, ..	0,00	0,00	213,00	0,00	0,00	0,00	0,00
28152	Installations de voirie	0,00	0,00	4 652,00	0,00	0,00	0,00	0,00
281578	Autre matériel et outillage de voirie	0,00	0,00	642 519,19	0,00	0,00	0,00	0,00
28182	Matériel de transport	0,00	0,00	4 293,00	0,00	0,00	0,00	0,00
28183	Matériel de bureau et informatique	0,00	0,00	841,00	0,00	0,00	0,00	0,00
28188	Autres immo. corporelles	0,00	0,00	439 585,34	0,00	0,00	0,00	0,00
041	Opérations patrimoniales	0,00	0,00	0,00	0,00	0,00	0,00	0,00
10	Dotations, fonds divers et réserves	0,00	0,00	0,00	0,00	0,00	0,00	0,00
13	Subventions d'investissement	0,00	0,00	94 194,61	0,00	0,00	0,00	0,00
1313	Subv. transf. Départements	0,00	0,00	0,00	0,00	0,00	0,00	0,00
1318	Autres subventions d'équipement transf.	0,00	0,00	94 194,61	0,00	0,00	0,00	0,00
16	Emprunts et dettes assimilées	0,00	0,00	0,00	0,00	0,00	0,00	0,00
18	Compte de liaison : affectat° (BA,régie)	0,00	0,00	0,00	0,00	0,00	0,00	0,00
20	Immobilisations incorporelles	0,00	0,00	0,00	0,00	0,00	0,00	0,00
204	Subventions d'équipement versées	0,00	0,00	0,00	0,00	0,00	0,00	0,00
21	Immobilisations corporelles	0,00	0,00	0,00	0,00	0,00	0,00	0,00
22	Immobilisations reçues en affectation	0,00	0,00	0,00	0,00	0,00	0,00	0,00
23	Immobilisations en cours	0,00	0,00	0,00	0,00	0,00	0,00	0,00
26	Participat° et créances rattachées	0,00	0,00	0,00	0,00	0,00	0,00	0,00
27	Autres immobilisations financières	0,00	0,00	0,00	0,00	0,00	0,00	0,00
	Opérations pour compte de tiers	0,00	0,00	0,00	0,00	0,00	0,00	0,00
458212	OPERATION SS MANDAT RUE PORTE DE BUC	0,00	0,00	0,00	0,00	0,00	0,00	0,00
458221	OPERATION SS MANDAT : PISTE CYCLABLE BOIS	0,00	0,00	0,00	0,00	0,00	0,00	0,00

CA VERSAILLES GRAND PARC - Budget principal - CA - 2020

(1)	Libellé	Sous-fonction 81							
		810 Services communs	811 Eau et assainissement	812 Collecte et traitement ordures ménagères	813 Propreté urbaine	814 Eclairage public	815 Transports urbains	816 Autres réseaux et services divers	
	D'ARCY VERS BASE DE LOISIRS ST QUENTIN								
	Restes à réaliser au 31/12	0,00	0,00	0,00	0,00	0,00	0,00	0,00	0,00
	SOLDE (2)	0,00	-45 356,65	-2 689 408,93	0,00	0,00	-570 697,66	0,00	0,00

(1)	Libellé	Sous-fonction 82					Sous fonction 83			
		820 Services communs	821 Equipements de voirie	822 Voirie communale et routes	823 Espaces verts urbains	824 Autres opérations d'aménagement urbain	830 Services communs	831 Aménagement des eaux	832 Act° spécif. lutte contre la pollution	833 Préservation du milieu naturel
	DEPENSES (2)	0,00	0,00	961 652,49	0,00	499 772,53	0,00	0,00	0,00	0,00
	Réalisations	0,00	0,00	496 153,84	0,00	355 753,97	0,00	0,00	0,00	0,00
001	Solde d'exécution sect° d'investissement	0,00	0,00	0,00	0,00	0,00	0,00	0,00	0,00	0,00
010	Stocks	0,00	0,00	0,00	0,00	0,00	0,00	0,00	0,00	0,00
040	Opérat° ordre transfert entre sections	0,00	0,00	0,00	0,00	0,00	0,00	0,00	0,00	0,00
13912	Sub. transf cpte résult. Régions	0,00	0,00	0,00	0,00	0,00	0,00	0,00	0,00	0,00
139158	Sub. transf cpte résult. Autres groupts	0,00	0,00	0,00	0,00	0,00	0,00	0,00	0,00	0,00
13918	Autres subventions d'équipement	0,00	0,00	0,00	0,00	0,00	0,00	0,00	0,00	0,00
041	Opérations patrimoniales	0,00	0,00	0,00	0,00	0,00	0,00	0,00	0,00	0,00
10	Dotations, fonds divers et réserves	0,00	0,00	0,00	0,00	0,00	0,00	0,00	0,00	0,00
13	Subventions d'investissement	0,00	0,00	0,00	0,00	0,00	0,00	0,00	0,00	0,00
16	Emprunts et dettes assimilées	0,00	0,00	0,00	0,00	0,00	0,00	0,00	0,00	0,00
18	Compte de liaison : affectat° (BA,régie)	0,00	0,00	0,00	0,00	0,00	0,00	0,00	0,00	0,00
20	Immobilisations incorporelles	0,00	0,00	0,00	0,00	6 000,00	0,00	0,00	0,00	0,00
2051	Concessions, droits similaires	0,00	0,00	0,00	0,00	6 000,00	0,00	0,00	0,00	0,00
204	Subventions d'équipement versées	0,00	0,00	0,00	0,00	0,00	0,00	0,00	0,00	0,00
204132	Subv. Dpt : Bâtiments, installations	0,00	0,00	0,00	0,00	0,00	0,00	0,00	0,00	0,00
2041412	Subv.Cne GFP : Bâtiments, installations	0,00	0,00	0,00	0,00	0,00	0,00	0,00	0,00	0,00
2041581	Autres grpts-Biens mob., mat. et études	0,00	0,00	0,00	0,00	0,00	0,00	0,00	0,00	0,00
2041641	IC : Bien mobilier, matériel	0,00	0,00	0,00	0,00	0,00	0,00	0,00	0,00	0,00
20421	Privé : Bien mobilier, matériel	0,00	0,00	0,00	0,00	0,00	0,00	0,00	0,00	0,00
21	Immobilisations corporelles	0,00	0,00	10 796,45	0,00	5 922,17	0,00	0,00	0,00	0,00
2128	Autres agencements et aménagements	0,00	0,00	0,00	0,00	0,00	0,00	0,00	0,00	0,00
2152	Installations de voirie	0,00	0,00	10 796,45	0,00	2 568,82	0,00	0,00	0,00	0,00
21578	Autre matériel et outillage de voirie	0,00	0,00	0,00	0,00	0,00	0,00	0,00	0,00	0,00
217538	Autres réseaux (mise à dispo)	0,00	0,00	0,00	0,00	0,00	0,00	0,00	0,00	0,00
2182	Matériel de transport	0,00	0,00	0,00	0,00	0,00	0,00	0,00	0,00	0,00

CA VERSAILLES GRAND PARC - Budget principal - CA - 2020

(1)	Libellé	Sous-fonction 82					Sous fonction 83			
		820 Services communs	821 Equipements de voirie	822 Voirie communale et routes	823 Espaces verts urbains	824 Autres opérations d'aménagement urbain	830 Services communs	831 Aménagement des eaux	832 Act° spécif. lutte contre la pollution	833 Préservation du milieu naturel
2183	Matériel de bureau et informatique	0,00	0,00	0,00	0,00	3 353,35	0,00	0,00	0,00	0,00
2184	Mobilier	0,00	0,00	0,00	0,00	0,00	0,00	0,00	0,00	0,00
2188	Autres immobilisations corporelles	0,00	0,00	0,00	0,00	0,00	0,00	0,00	0,00	0,00
22	Immobilisations reçues en affectation	0,00	0,00	0,00	0,00	0,00	0,00	0,00	0,00	0,00
23	Immobilisations en cours	0,00	0,00	279 770,25	0,00	0,00	0,00	0,00	0,00	0,00
2315	Installat°, matériel et outillage techni	0,00	0,00	0,00	0,00	0,00	0,00	0,00	0,00	0,00
2317	Immo. corporelles reçues mise à dispo.	0,00	0,00	279 770,25	0,00	0,00	0,00	0,00	0,00	0,00
26	Participat° et créances rattachées	0,00	0,00	0,00	0,00	0,00	0,00	0,00	0,00	0,00
27	Autres immobilisations financières	0,00	0,00	0,00	0,00	0,00	0,00	0,00	0,00	0,00
Opérations d'équipement		0,00	0,00	0,00	0,00	343 831,80	0,00	0,00	0,00	0,00
1018	PROJET AUTOPILOT	0,00	0,00	0,00	0,00	0,00	0,00	0,00	0,00	0,00
312	PISTES CYCLABLES	0,00	0,00	0,00	0,00	0,00	0,00	0,00	0,00	0,00
612	ALLEE ROYALE	0,00	0,00	0,00	0,00	212 489,65	0,00	0,00	0,00	0,00
714	DECHETERIE DE BUC	0,00	0,00	0,00	0,00	0,00	0,00	0,00	0,00	0,00
918	INFORMATIQUE VGP (LOGICIELS ET MATERIELS)	0,00	0,00	0,00	0,00	131 342,15	0,00	0,00	0,00	0,00
Opérations pour compte de tiers		0,00	0,00	205 587,14	0,00	0,00	0,00	0,00	0,00	0,00
458112	OPERATION SS MANDAT RUE PORTE DE BUC	0,00	0,00	205 587,14	0,00	0,00	0,00	0,00	0,00	0,00
Restes à réaliser au 31/12		0,00	0,00	465 498,65	0,00	144 018,56	0,00	0,00	0,00	0,00
RECETTES (2)		0,00	0,00	1 440 641,82	0,00	0,00	0,00	0,00	0,00	0,00
Réalisations		0,00	0,00	1 199 843,82	0,00	0,00	0,00	0,00	0,00	0,00
001	Solde d'exécution sect° d'investissement	0,00	0,00	0,00	0,00	0,00	0,00	0,00	0,00	0,00
010	Stocks	0,00	0,00	0,00	0,00	0,00	0,00	0,00	0,00	0,00
040	Opérat° ordre transfert entre sections	0,00	0,00	0,00	0,00	0,00	0,00	0,00	0,00	0,00
28128	Autres aménagements de terrains	0,00	0,00	0,00	0,00	0,00	0,00	0,00	0,00	0,00
28135	Installations générales, agencements, ..	0,00	0,00	0,00	0,00	0,00	0,00	0,00	0,00	0,00
28152	Installations de voirie	0,00	0,00	0,00	0,00	0,00	0,00	0,00	0,00	0,00
281578	Autre matériel et outillage de voirie	0,00	0,00	0,00	0,00	0,00	0,00	0,00	0,00	0,00
28182	Matériel de transport	0,00	0,00	0,00	0,00	0,00	0,00	0,00	0,00	0,00
28183	Matériel de bureau et informatique	0,00	0,00	0,00	0,00	0,00	0,00	0,00	0,00	0,00
28188	Autres immo. corporelles	0,00	0,00	0,00	0,00	0,00	0,00	0,00	0,00	0,00
041	Opérations patrimoniales	0,00	0,00	0,00	0,00	0,00	0,00	0,00	0,00	0,00
10	Dotations, fonds divers et réserves	0,00	0,00	0,00	0,00	0,00	0,00	0,00	0,00	0,00
13	Subventions d'investissement	0,00	0,00	436 700,00	0,00	0,00	0,00	0,00	0,00	0,00
1313	Subv. transf. Départements	0,00	0,00	436 700,00	0,00	0,00	0,00	0,00	0,00	0,00

CA VERSAILLES GRAND PARC - Budget principal - CA - 2020

(1)	Libellé	Sous-fonction 82					Sous fonction 83			
		820 Services communs	821 Equipements de voirie	822 Voirie communale et routes	823 Espaces verts urbains	824 Autres opérations d'aménagement urbain	830 Services communs	831 Aménagement des eaux	832 Act° spécif. lutte contre la pollution	833 Préservation du milieu naturel
1318	Autres subventions d'équipement transf.	0,00	0,00	0,00	0,00	0,00	0,00	0,00	0,00	0,00
16	Emprunts et dettes assimilées	0,00	0,00	0,00	0,00	0,00	0,00	0,00	0,00	0,00
18	Compte de liaison : affectat° (BA,régie)	0,00	0,00	0,00	0,00	0,00	0,00	0,00	0,00	0,00
20	Immobilisations incorporelles	0,00	0,00	0,00	0,00	0,00	0,00	0,00	0,00	0,00
204	Subventions d'équipement versées	0,00	0,00	0,00	0,00	0,00	0,00	0,00	0,00	0,00
21	Immobilisations corporelles	0,00	0,00	0,00	0,00	0,00	0,00	0,00	0,00	0,00
22	Immobilisations reçues en affectation	0,00	0,00	0,00	0,00	0,00	0,00	0,00	0,00	0,00
23	Immobilisations en cours	0,00	0,00	0,00	0,00	0,00	0,00	0,00	0,00	0,00
26	Participat° et créances rattachées	0,00	0,00	0,00	0,00	0,00	0,00	0,00	0,00	0,00
27	Autres immobilisations financières	0,00	0,00	0,00	0,00	0,00	0,00	0,00	0,00	0,00
Opérations pour compte de tiers		0,00	0,00	763 143,82	0,00	0,00	0,00	0,00	0,00	0,00
458212	OPERATION SS MANDAT RUE PORTE DE BUC	0,00	0,00	561 551,43	0,00	0,00	0,00	0,00	0,00	0,00
458221	OPERATION SS MANDAT : PISTE CYCLABLE BOIS D'ARCY VERS BASE DE LOISIRS ST QUENTIN	0,00	0,00	201 592,39	0,00	0,00	0,00	0,00	0,00	0,00
Restes à réaliser au 31/12		0,00	0,00	240 798,00	0,00	0,00	0,00	0,00	0,00	0,00
SOLDE (2)		0,00	0,00	478 989,33	0,00	-499 772,53	0,00	0,00	0,00	0,00

(1) Pour le croisement par nature, le détail est fait selon le niveau de vote choisi par l'assemblée délibérante (chapitre, article ou article spécialisé).

(2) Le solde correspond à la différence entre les recettes et les dépenses. Les dépenses et les recettes correspondent à la somme des dépenses et des recettes de l'exercice ainsi que des restes à réaliser et des reports (lignes budgétaires 001 et 002). Les lignes reports 001 et 002 apparaissent à la colonne 01-Non ventilables.

IV – ANNEXES	IV
ELEMENTS DU BILAN PRESENTATION CROISEE PAR FONCTION – DETAIL INVESTISSEMENT	A1.2

FONCTION 9 – Action économique

(1)	Libellé	90 Interventions économiques	91 Foires et marchés	92 Aides à l'agriculture et aux industries	93 Aides à l'énergie, indus. manufact., BTP	94 Aides commerce et services marchands	95 Aides au tourisme	96 Aides aux services publics	Total
DEPENSES (2)		530 618,93	0,00	0,00	0,00	0,00	0,00	0,00	530 618,93
Réalizations		478 874,73	0,00	0,00	0,00	0,00	0,00	0,00	478 874,73
001	Solde d'exécution sect° d'investissement	0,00	0,00	0,00	0,00	0,00	0,00	0,00	0,00
010	Stocks	0,00	0,00	0,00	0,00	0,00	0,00	0,00	0,00
040	Opérat° ordre transfert entre sections	0,00	0,00	0,00	0,00	0,00	0,00	0,00	0,00
041	Opérations patrimoniales	0,00	0,00	0,00	0,00	0,00	0,00	0,00	0,00
10	Dotations, fonds divers et réserves	0,00	0,00	0,00	0,00	0,00	0,00	0,00	0,00
13	Subventions d'investissement	0,00	0,00	0,00	0,00	0,00	0,00	0,00	0,00
16	Emprunts et dettes assimilées	4 306,00	0,00	0,00	0,00	0,00	0,00	0,00	4 306,00
165	Dépôts et cautionnements reçus	4 306,00	0,00	0,00	0,00	0,00	0,00	0,00	4 306,00
18	Compte de liaison : affectat° (BA,régie)	0,00	0,00	0,00	0,00	0,00	0,00	0,00	0,00
20	Immobilisations incorporelles	4 000,00	0,00	0,00	0,00	0,00	0,00	0,00	4 000,00
2031	Frais d'études	4 000,00	0,00	0,00	0,00	0,00	0,00	0,00	4 000,00
204	Subventions d'équipement versées	86 636,66	0,00	0,00	0,00	0,00	0,00	0,00	86 636,66
2041412	Subv.Cne GFP : Bâtiments, installations	80 000,00	0,00	0,00	0,00	0,00	0,00	0,00	80 000,00
20422	Privé : Bâtiments, installations	6 636,66	0,00	0,00	0,00	0,00	0,00	0,00	6 636,66
21	Immobilisations corporelles	16 026,76	0,00	0,00	0,00	0,00	0,00	0,00	16 026,76
2142	Construct° sol autrui - Immeuble rapport	15 596,44	0,00	0,00	0,00	0,00	0,00	0,00	15 596,44
2184	Mobilier	0,00	0,00	0,00	0,00	0,00	0,00	0,00	0,00
2188	Autres immobilisations corporelles	430,32	0,00	0,00	0,00	0,00	0,00	0,00	430,32
22	Immobilisations reçues en affectation	0,00	0,00	0,00	0,00	0,00	0,00	0,00	0,00
23	Immobilisations en cours	6 780,31	0,00	0,00	0,00	0,00	0,00	0,00	6 780,31
2314	Constructions sur sol d'autrui	6 780,31	0,00	0,00	0,00	0,00	0,00	0,00	6 780,31

CA VERSAILLES GRAND PARC - Budget principal - CA - 2020

(1)	Libellé	90 Interventions économiques	91 Foire et marchés	92 Aides à l'agriculture et aux industries	93 Aides à l'énergie, indus. manufact., BTP	94 Aides commerce et services marchands	95 Aides au tourisme	96 Aides aux services publics	Total
26	Participat° et créances rattachées	0,00	0,00	0,00	0,00	0,00	0,00	0,00	0,00
27	Autres immobilisations financières	361 125,00	0,00	0,00	0,00	0,00	0,00	0,00	361 125,00
2764	Créances sur personnes de droit privé	361 125,00	0,00	0,00	0,00	0,00	0,00	0,00	361 125,00
Opérations d'équipement		0,00	0,00	0,00	0,00	0,00	0,00	0,00	0,00
918	INFORMATIQUE VGP (LOGICIELS ET MATERIELS)	0,00	0,00	0,00	0,00	0,00	0,00	0,00	0,00
Opérations pour compte de tiers		0,00	0,00	0,00	0,00	0,00	0,00	0,00	0,00
Restes à réaliser au 31/12		51 744,20	0,00	0,00	0,00	0,00	0,00	0,00	51 744,20
RECETTES (2)		4 510,00	0,00	0,00	0,00	0,00	0,00	0,00	4 510,00
Réalisations		4 510,00	0,00	0,00	0,00	0,00	0,00	0,00	4 510,00
001	Solde d'exécution sect° d'investissement	0,00	0,00	0,00	0,00	0,00	0,00	0,00	0,00
010	Stocks	0,00	0,00	0,00	0,00	0,00	0,00	0,00	0,00
040	Opérat° ordre transfert entre sections	0,00	0,00	0,00	0,00	0,00	0,00	0,00	0,00
041	Opérations patrimoniales	0,00	0,00	0,00	0,00	0,00	0,00	0,00	0,00
10	Dotations, fonds divers et réserves	0,00	0,00	0,00	0,00	0,00	0,00	0,00	0,00
13	Subventions d'investissement	0,00	0,00	0,00	0,00	0,00	0,00	0,00	0,00
16	Emprunts et dettes assimilées	4 510,00	0,00	0,00	0,00	0,00	0,00	0,00	4 510,00
165	Dépôts et cautionnements reçus	4 510,00	0,00	0,00	0,00	0,00	0,00	0,00	4 510,00
18	Compte de liaison : affectat° (BA,régie)	0,00	0,00	0,00	0,00	0,00	0,00	0,00	0,00
20	Immobilisations incorporelles	0,00	0,00	0,00	0,00	0,00	0,00	0,00	0,00
204	Subventions d'équipement versées	0,00	0,00	0,00	0,00	0,00	0,00	0,00	0,00
21	Immobilisations corporelles	0,00	0,00	0,00	0,00	0,00	0,00	0,00	0,00
22	Immobilisations reçues en affectation	0,00	0,00	0,00	0,00	0,00	0,00	0,00	0,00
23	Immobilisations en cours	0,00	0,00	0,00	0,00	0,00	0,00	0,00	0,00
26	Participat° et créances rattachées	0,00	0,00	0,00	0,00	0,00	0,00	0,00	0,00
27	Autres immobilisations financières	0,00	0,00	0,00	0,00	0,00	0,00	0,00	0,00
Opérations pour compte de tiers		0,00	0,00	0,00	0,00	0,00	0,00	0,00	0,00
Restes à réaliser au 31/12		0,00	0,00	0,00	0,00	0,00	0,00	0,00	0,00

CA VERSAILLES GRAND PARC - Budget principal - CA - 2020

(1)	Libellé	90 Interventions économiques	91 Foire et marchés	92 Aides à l'agriculture et aux industries	93 Aides à l'énergie, indus. manufact., BTP	94 Aides commerce et services marchands	95 Aides au tourisme	96 Aides aux services publics	Total
	SOLDE (2)	-526 108,93	0,00	0,00	0,00	0,00	0,00	0,00	-526 108,93

(1) Pour le croisement par nature, le détail est fait selon le niveau de vote choisi par l'assemblée délibérante (chapitre, article ou article spécialisé).

(2) Le solde correspond à la différence entre les recettes et les dépenses. Les dépenses et les recettes correspondent à la somme des dépenses et des recettes de l'exercice ainsi que des restes à réaliser et des reports (lignes budgétaires 001 et 002). Les lignes reports 001 et 002 apparaissent à la colonne 01-Non ventilables.

IV – ANNEXES	IV
ELEMENTS DU BILAN METHODES UTILISEES POUR LES AMORTISSEMENTS	A3

A3 – AMORTISSEMENTS – METHODES UTILISEES

CHOIX DE L'ASSEMBLEE DELIBERANTE			Délibération du
Biens de faible valeur Seuil unitaire en deçà duquel les immobilisations de peu de valeur s'amortissent sur un an (article R. 2321-1 du CGCT) : 500 €			01-02-2011
Procédure d'amortissement (linéaire, dégressif, variable)	Catégories de biens amortis	Durée (en années)	
L	Biens inf. à 500 euros TTC	1	01/02/2011
L	Frais études non suivis de travaux (2031)	5	01/02/2011
L	Frais annonces non suivi de travaux (2033)	1	01/02/2011
L	Outillage voirie Points d'apports volontaires (21578)	10	01/02/2011
L	Deux roues (2182)	5	01/02/2011
L	Véhicules utilitaires (2182)	8	01/02/2011
L	Matériel de nettoyage et salage (2182)	8	01/02/2011
L	Poids lourds (2182)	10	01/02/2011
L	Matériel communication (2183)	5	01/02/2011
L	Clavier à cordes (2188)	15	01/02/2011
L	Instruments valeur sup. ou égale 5000 euros (2188)	10	01/02/2011
L	Instruments valeur 500 à 5000 euros (2188)	5	01/02/2011
L	Autres immobilisations (2188)	7	01/02/2011
L	Pépinière d'entreprises (2141)	30	05/10/2011
L	Logiciels bureautique (2051)	2	10/12/2013
L	Logiciels de production (2051)	5	10/12/2013
L	Droit usage irrévocable fibre optique (2051)	15	10/12/2013
L	Installations générales (2135 et 2145)	10	10/12/2013
L	Véhicules légers (2182)	7	10/12/2013
L	Micro-ordinateurs, portables (2183)	4	10/12/2013
L	Serveurs (2183)	5	10/12/2013
L	Matériel administratif (2183)	4	10/12/2013
L	Matériel reproduction (2183)	4	10/12/2013
L	Moyens d'impression (2183)	3	10/12/2013
L	Gros moyens d'impression (2183)	5	10/12/2013
L	Mobilier (2184)	10	10/12/2013
L	Cheptel chien de garde (2185)	4	10/12/2013
L	Matériel électrique d'amplification (2188)	5	10/12/2013
L	Matériel audiovisuel (2188)	5	10/12/2013
L	Installation de voirie vidéoprotection (2152)	20	14/10/2014
L	Immeuble de rapport (2132)	30	27/06/2016
L	Subventions matériels (204...1)	5	11/10/2016
L	Subventions bâtiments (204...2)	30	11/10/2016
L	Subventions infrastructure nationale (204...3)	40	11/10/2016
L	Subventions inf. ou égale à 10 000 euros (204...)	1	11/10/2016
L	Déchèterie (2128)	15	05/02/2019
L	Bacs roulants (2188)	7	05/02/2019
L	Composteurs (2188)	5	05/02/2019
L	Réseaux d'eaux pluviales (21532 et 217538)	50	07/07/2020
L	Plantations (2121)	15	06/10/2020
L	Aménagements de terrains (2128)	15	06/10/2020

IV – ANNEXES	IV
ELEMENTS DU BILAN ETAT DES PROVISIONS	A4

A4 – ETAT DES PROVISIONS

Nature de la provision	Montant de la provision de l'exercice (1)	Date de constitution de la provision	Montant des provisions constituées au 01/01/N	Montant total des provisions constituées	Montant des reprises	SOLDE
PROVISIONS BUDGETAIRES						
Provisions pour risques et charges (2)	0,00		0,00	0,00	0,00	0,00
Provisions pour dépréciation (2)	0,00		0,00	0,00	0,00	0,00
TOTAL PROVISIONS BUDGETAIRES	0,00		0,00	0,00	0,00	0,00
PROVISIONS SEMI-BUDGETAIRES						
Provisions pour risques et charges (2)	0,00		200 000,00	200 000,00	0,00	200 000,00
Litige cotisations retraite	0,00	08/11/2019	200 000,00	200 000,00	0,00	200 000,00
Provisions pour dépréciation (2)	0,00		0,00	0,00	0,00	0,00
TOTAL PROVISIONS SEMI-BUDGETAIRES	0,00		200 000,00	200 000,00	0,00	200 000,00

(1) Provisions nouvelles ou abondement d'une provision déjà constituée.

(2) Indiquer l'objet de la provision (exemples : provision pour litiges au titre du procès ; provisions pour dépréciation des immobilisations de l'équipement ...).

IV – ANNEXES	IV
ELEMENTS DU BILAN EQUILIBRE DES OPERATIONS FINANCIERES – DEPENSES	A6.1

DEPENSES A COUVRIR PAR DES RESSOURCES PROPRES

Art. (1)	Libellé (1)	Crédits de l'exercice (BP + BS + DM + RAR N-1)	Réalizations
DEPENSES TOTALES A COUVRIR PAR DES RESSOURCES PROPRES =A + B		620 000,00	I 510 778,00
16 Emprunts et dettes assimilées (A)		0,00	0,00
1631	Emprunts obligataires	0,00	0,00
1641	Emprunts en euros	0,00	0,00
1643	Emprunts en devises	0,00	0,00
16441	Opérat° afférentes à l'emprunt	0,00	0,00
1671	Avances consolidées du Trésor	0,00	0,00
1672	Emprunts sur comptes spéciaux du Trésor	0,00	0,00
1678	Autres emprunts et dettes	0,00	0,00
1681	Autres emprunts	0,00	0,00
1682	Bons à moyen terme négociables	0,00	0,00
1687	Autres dettes	0,00	0,00
Dépenses et transferts à déduire des ressources propres (B)		620 000,00	510 778,00
10...	<i>Reprise de dotations, fonds divers et réserves</i>		
10...	Reversement de dotations, fonds divers et réserves		
139	<i>Subv. invest. transférées cpte résultat</i>	620 000,00	510 778,00
020	Dépenses imprévues	0,00	0,00

	Op. de l'exercice I	Restes à réaliser en dépenses au 31/12	Solde d'exécution D001 de l'exercice précédent (N-1)	TOTAL II
Dépenses à couvrir par des ressources propres	510 778,00	5 593 937,18	1 303 239,22	7 407 954,40

(1) Détailler les chapitres budgétaires par article conformément au plan de comptes.

IV – ANNEXES	IV
ELEMENTS DU BILAN EQUILIBRE DES OPERATIONS FINANCIERES – RECETTES	A6.2

RESSOURCES PROPRES

Art. (1)	Libellé (1)	Crédits de l'exercice (BP + BS + DM + RAR N-1)	Réalizations
RECETTES (RESSOURCES PROPRES) = a + b		13 531 586,89	III 7 186 250,66
Ressources propres externes de l'année (a)		1 764 586,89	2 264 180,00
10222	FCTVA	1 762 586,89	2 264 180,00
10223	TLE	0,00	0,00
10226	Taxe d'aménagement	0,00	0,00
10228	Autres fonds	0,00	0,00
13146	Attributions de compensation d'investissement	0,00	0,00
13156	Attributions de compensation d'investissement	0,00	0,00
13246	Attributions de compensation d'investissement	0,00	0,00
13256	Attributions de compensation d'investissement	0,00	0,00
138	Autres subvent° invest. non transf.	0,00	0,00
26...	Participations et créances rattachées		
27...	Autres immobilisations financières		
275	Dépôts et cautionnements versés	2 000,00	0,00
Ressources propres internes de l'année (b) (2)		11 767 000,00	4 922 070,66
15...	<i>Provisions pour risques et charges</i>		
169	<i>Primes de remboursement des obligations</i>	0,00	0,00
26...	<i>Participations et créances rattachées</i>		
27...	<i>Autres immobilisations financières</i>		
28...	<i>Amortissement des immobilisations</i>		
28031	<i>Frais d'études</i>	2 384,00	2 572,00
2804132	<i>Subv. Dpt : Bâtiments, installations</i>	14 711,00	14 711,00
28041411	<i>Subv.Cne GFP : Bien mobilier, matériel</i>	223 825,00	223 825,00
28041412	<i>Subv.Cne GFP : Bâtiments, installations</i>	1 074 750,75	967 279,26
28041581	<i>GFP : Bien mobilier, matériel</i>	0,00	4 105,22
28041641	<i>IC : Bien mobilier, matériel</i>	2 998,00	2 998,00
2804181	<i>Autres org pub - Biens mob, mat, études</i>	6 000,00	6 000,00
2804182	<i>Autres org pub - Bâtiments et installat°</i>	269 553,80	269 553,80
280421	<i>Privé : Bien mobilier, matériel</i>	1 548,40	28 340,30
280422	<i>Privé : Bâtiments, installations</i>	987 217,80	987 217,80
28051	<i>Concessions et droits similaires</i>	319 447,42	319 447,42
28128	<i>Autres aménagements de terrains</i>	78 757,43	78 757,43
28132	<i>Immeubles de rapport</i>	8 022,00	8 022,00
28135	<i>Installations générales, agencements, ..</i>	213,00	213,00
28141	<i>Construct° sol autrui - Bâtiments public</i>	104 652,00	104 652,00
28145	<i>Construct° sol autrui - Installat° géné.</i>	131 289,00	131 289,00
28152	<i>Installations de voirie</i>	272 089,00	272 089,00
281578	<i>Autre matériel et outillage de voirie</i>	643 808,19	643 808,19
281784	<i>Mobilier (m. à dispo)</i>	908,00	844,00
281788	<i>Autres immo. corporelles (m. à dispo)</i>	21 118,47	21 024,47
28182	<i>Matériel de transport</i>	10 044,79	10 044,79
28183	<i>Matériel de bureau et informatique</i>	123 837,49	123 837,49
28184	<i>Mobilier</i>	24 042,93	24 042,93
28188	<i>Autres immo. corporelles</i>	678 781,53	677 396,56
29...	<i>Prov. pour dépréciat° immobilisations</i>		
39...	<i>Prov. dépréciat° des stocks et en-cours</i>		
481...	<i>Charges à rép. sur plusieurs exercices</i>		
49...	<i>Prov. dépréc. comptes de tiers</i>		
59...	<i>Prov. dépréc. comptes financiers</i>		
024	Produits des cessions d'immobilisations	0,00	0,00
021	<i>Virement de la sect° de fonctionnement</i>	6 767 000,00	0,00

	Opérations de l'exercice III	Restes à réaliser en recettes au 31/12	Solde d'exécution R001 de l'exercice précédent	Affectation R1068 de l'exercice précédent	TOTAL IV
Total ressources propres disponibles	7 186 250,66	240 798,00	0,00	5 444 755,46	12 871 804,12

	Montant
Dépenses à couvrir par des ressources propres	II 7 407 954,40
Ressources propres disponibles	IV 12 871 804,12
Solde	V = IV – II (3) 5 463 849,72

(1) Les comptes 15, 169, 26, 27, 28, 29, 39, 481, 49 et 59 sont à détailler conformément au plan de comptes.

(2) Les comptes 15, 29, 39, 49 et 59 sont présentés uniquement si la commune ou l'établissement applique le régime des provisions budgétaires.

(3) Indiquer le signe algébrique.

IV – ANNEXES	IV
ELEMENTS DU BILAN	
ETAT DE VENTILATION DES DEPENSES ET RECETTES DES SERVICES ASSUJETTIS A LA TVA – SECTION DE FONCTIONNEMENT	A7.2.1

(Article R. 2313-3 du CGCT – Services assujettis sans faire l'objet d'un budget distinct du budget général)

Aire d'accueil des gens du voyage (1)

A7.2.1 – SECTION DE FONCTIONNEMENT – DEPENSES

DEPENSES – MANDATS EMIS		
Article (2)	Libellé (2)	Montant
011	Charges à caractère général	98 413,43
60611	Eau et assainissement	786,67
60612	Energie - Electricité	33 239,97
611	Contrats de prestations de services	46 291,57
6132	Locations immobilières	13 144,27
6135	Location mobilière	1 500,00
615221	Bâtiments publics	353,73
6156	Maintenance	2 035,00
6231	Annonces et insertions	270,00
6262	Frais de télécommunications	792,22
012	Charges de personnel, frais assimilés	0,00
65	Autres charges de gestion courante	240,89
65888	Autres	240,89
66	Charges financières	0,00
67	Charges exceptionnelles	0,00
68	Dotations provisions semi-budgétaires (3)	0,00
014	Atténuations de produits	0,00
Total des dépenses réelles		98 654,32
042	Opérat° ordre transfert entre sections	0,00
043	Opérat° ordre intérieur de la section	0,00
Total des dépenses d'ordre		0,00
TOTAL GENERAL		98 654,32

A7.2.1 – SECTION DE FONCTIONNEMENT – RECETTES

RECETTES – TITRES EMIS		
Article (2)	Libellé (2)	Montant
70	Produits services, domaine et ventes div	0,00
73	Impôts et taxes	0,00
74	Dotations et participations	0,00
75	Autres produits de gestion courante	31 758,17
7588	Autres produits divers de gestion courante	31 758,17
76	Produits financiers	0,00
77	Produits exceptionnels	0,00
78	Reprises provisions semi-budgétaires (3)	0,00
013	Atténuations de charges	0,00
Total des recettes réelles		31 758,17
042	Opérat° ordre transfert entre sections	0,00
043	Opérat° ordre intérieur de la section	0,00
Total des recettes d'ordre		0,00
TOTAL GENERAL		31 758,17

(1) Compléter par le nom du service assujetti à la TVA.

(2) Détailler les chapitres budgétaires par article conformément au plan de comptes appliqué par le service.

(3) Si la commune ou l'établissement a opté pour les provisions semi-budgétaires.

IV – ANNEXES	IV
ELEMENTS DU BILAN ETAT DE VENTILATION DES DEPENSES ET RECETTES DES SERVICES ASSUJETTIS A LA TVA – SECTION DE FONCTIONNEMENT	A7.2.1

(Article R. 2313-3 du CGCT – Services assujettis sans faire l'objet d'un budget distinct du budget général)

Local de FR3 (1)

A7.2.1 – SECTION DE FONCTIONNEMENT – DEPENSES

DEPENSES – MANDATS EMIS		
Article (2)	Libellé (2)	Montant
011	Charges à caractère général	0,00
012	Charges de personnel, frais assimilés	0,00
65	Autres charges de gestion courante	0,00
66	Charges financières	0,00
67	Charges exceptionnelles	0,00
68	Dotations provisions semi-budgétaires (3)	0,00
014	Atténuations de produits	0,00
Total des dépenses réelles		0,00
042	<i>Opérat° ordre transfert entre sections</i>	<i>0,00</i>
043	<i>Opérat° ordre intérieur de la section</i>	<i>0,00</i>
Total des dépenses d'ordre		0,00
TOTAL GENERAL		0,00

A7.2.1 – SECTION DE FONCTIONNEMENT – RECETTES

RECETTES – TITRES EMIS		
Article (2)	Libellé (2)	Montant
70	Produits services, domaine et ventes div	0,00
73	Impôts et taxes	0,00
74	Dotations et participations	0,00
75	Autres produits de gestion courante	17 484,00
752	Revenus des immeubles	17 484,00
76	Produits financiers	0,00
77	Produits exceptionnels	0,00
78	Reprises provisions semi-budgétaires (3)	0,00
013	Atténuations de charges	0,00
Total des recettes réelles		17 484,00
042	<i>Opérat° ordre transfert entre sections</i>	<i>0,00</i>
043	<i>Opérat° ordre intérieur de la section</i>	<i>0,00</i>
Total des recettes d'ordre		0,00
TOTAL GENERAL		17 484,00

(1) Compléter par le nom du service assujetti à la TVA.

(2) Détailler les chapitres budgétaires par article conformément au plan de comptes appliqué par le service.

(3) Si la commune ou l'établissement a opté pour les provisions semi-budgétaires.

IV – ANNEXES	IV
ELEMENTS DU BILAN	
ETAT DE VENTILATION DES DEPENSES ET RECETTES DES SERVICES ASSUJETTIS A LA TVA – SECTION DE FONCTIONNEMENT	A7.2.1

(Article R. 2313-3 du CGCT – Services assujettis sans faire l'objet d'un budget distinct du budget général)

Pépinière d'entreprises (1)

A7.2.1 – SECTION DE FONCTIONNEMENT – DEPENSES

DEPENSES – MANDATS EMIS		
Article (2)	Libellé (2)	Montant
011	Charges à caractère général	76 064,42
60611	Electricité	1 680,22
60612	Chauffage	11 982,99
60632	Fournitures de petit équipement	593,00
6064	Fournitures administratives	37,80
6068	Autres matières et fournitures	223,66
611	Prestations de service	907,15
6135	Locations mobilières	433,92
61558	Réparations	4 315,88
6156	Maintenance	7 004,44
6161	Multirisques	857,97
6262	Frais de télécommunications	16 827,14
6281	Cotisations	700,00
6283	Nettoyage des locaux	9 024,25
63512	Taxes foncières	21 476,00
012	Charges de personnel, frais assimilés	0,00
65	Autres charges de gestion courante	0,00
66	Charges financières	0,00
67	Charges exceptionnelles	2 019,03
6745	Subventions aux personnes de droit privé	2 019,03
68	Dotations provisions semi-budgétaires (3)	0,00
014	Atténuations de produits	0,00
Total des dépenses réelles		78 083,45
042	Opérat° ordre transfert entre sections	0,00
043	Opérat° ordre intérieur de la section	0,00
Total des dépenses d'ordre		0,00
TOTAL GENERAL		78 083,45

A7.2.1 – SECTION DE FONCTIONNEMENT – RECETTES

RECETTES – TITRES EMIS		
Article (2)	Libellé (2)	Montant
70	Produits services, domaine et ventes div	29 167,23
70878	par d'autres redevables	29 167,23
73	Impôts et taxes	0,00
74	Dotations et participations	0,00
75	Autres produits de gestion courante	125 230,00
752	Locations immobilières	125 230,00
76	Produits financiers	0,00
77	Produits exceptionnels	150,00
7711	Dédits et pénalités perçus	150,00
78	Reprises provisions semi-budgétaires (3)	0,00
013	Atténuations de charges	0,00
Total des recettes réelles		154 547,23
042	Opérat° ordre transfert entre sections	0,00
043	Opérat° ordre intérieur de la section	0,00
Total des recettes d'ordre		0,00
TOTAL GENERAL		154 547,23

(1) Compléter par le nom du service assujetti à la TVA.

(2) Détailler les chapitres budgétaires par article conformément au plan de comptes appliqué par le service.

(3) Si la commune ou l'établissement a opté pour les provisions semi-budgétaires.

IV – ANNEXES	IV
ELEMENTS DU BILAN	
ETAT DE VENTILATION DES DEPENSES ET RECETTES DES SERVICES ASSUJETTIS A LA TVA – SECTION D'INVESTISSEMENT	A7.2.2

(Article R. 2313-3 du CGCT – Services assujettis sans faire l'objet d'un budget distinct du budget général)

Aire d'accueil des gens du voyage(1)

A7.2.2 – SECTION D'INVESTISSEMENT - DEPENSES

DEPENSES – MANDATS EMIS		
Article (2)	Libellé (2)	Montant
10	Dotations, fonds divers et réserves	0,00
13	Subventions d'investissement	0,00
16	Emprunts et dettes assimilées	0,00
20	Immobilisations incorporelles (hors opérations.)	0,00
204	Subventions d'équipement versées (hors opérations)	0,00
21	Immobilisations corporelles (hors opérations)	845,04
2145	Constructions sur sol d'autrui - Installation générales, agencements, aménagements	845,04
22	Immobilisations reçues en affectation (hors opérations)	0,00
23	Immobilisations en cours (hors opérations)	0,00
26	Participat° et créances rattachées	0,00
27	Autres immobilisations financières	0,00
Opérations d'équipement (1 ligne par opération)		
Opérations pour compte de tiers (1 ligne par opération)		
Total des dépenses réelles		845,04
040	Opérat° ordre transfert entre sections	0,00
041	Opérations patrimoniales	0,00
Total des dépenses d'ordre		0,00
TOTAL GENERAL		845,04

A7.2.2 – SECTION D'INVESTISSEMENT – RECETTES

RECETTES – TITRES EMIS		
Article (2)	Libellé (2)	Montant
10	Dotations, fonds divers et réserves	0,00
13	Subventions d'investissement	0,00
16	Emprunts et dettes assimilées	0,00
20	Immobilisations incorporelles	0,00
204	Subventions d'équipement versées	0,00
21	Immobilisations corporelles	0,00
22	Immobilisations reçues en affectation	0,00
23	Immobilisations en cours	0,00
26	Participat° et créances rattachées	0,00
27	Autres immobilisations financières	0,00
Opérations pour compte de tiers (1 ligne par opération)		
Total des recettes réelles		0,00
040	Opérat° ordre transfert entre sections	0,00
041	Opérations patrimoniales	0,00
Total des recettes d'ordre		0,00
TOTAL GENERAL		0,00

(1) Compléter par le nom du service assujetti à la TVA.

(2) Détailler les chapitres budgétaires par article conformément au plan de comptes appliqué par le service.

IV – ANNEXES	IV
ELEMENTS DU BILAN	
ETAT DE VENTILATION DES DEPENSES ET RECETTES DES SERVICES ASSUJETTIS A LA TVA – SECTION D'INVESTISSEMENT	A7.2.2

(Article R. 2313-3 du CGCT – Services assujettis sans faire l'objet d'un budget distinct du budget général)

Local de FR3(1)

A7.2.2 – SECTION D'INVESTISSEMENT - DEPENSES

DEPENSES – MANDATS EMIS		
Article (2)	Libellé (2)	Montant
10	Dotations, fonds divers et réserves	0,00
13	Subventions d'investissement	0,00
16	Emprunts et dettes assimilées	0,00
20	Immobilisations incorporelles (hors opérations.)	0,00
204	Subventions d'équipement versées (hors opérations)	0,00
21	Immobilisations corporelles (hors opérations)	0,00
22	Immobilisations reçues en affectation (hors opérations)	0,00
23	Immobilisations en cours (hors opérations)	0,00
26	Participat° et créances rattachées	0,00
27	Autres immobilisations financières	0,00
Opérations d'équipement (1 ligne par opération)		
Opérations pour compte de tiers (1 ligne par opération)		
Total des dépenses réelles		0,00
040	Opérat° ordre transfert entre sections	0,00
041	Opérations patrimoniales	0,00
Total des dépenses d'ordre		0,00
TOTAL GENERAL		0,00

A7.2.2 – SECTION D'INVESTISSEMENT – RECETTES

RECETTES – TITRES EMIS		
Article (2)	Libellé (2)	Montant
10	Dotations, fonds divers et réserves	0,00
13	Subventions d'investissement	0,00
16	Emprunts et dettes assimilées	0,00
20	Immobilisations incorporelles	0,00
204	Subventions d'équipement versées	0,00
21	Immobilisations corporelles	0,00
22	Immobilisations reçues en affectation	0,00
23	Immobilisations en cours	0,00
26	Participat° et créances rattachées	0,00
27	Autres immobilisations financières	0,00
Opérations pour compte de tiers (1 ligne par opération)		
Total des recettes réelles		0,00
040	Opérat° ordre transfert entre sections	0,00
041	Opérations patrimoniales	0,00
Total des recettes d'ordre		0,00
TOTAL GENERAL		0,00

(1) Compléter par le nom du service assujetti à la TVA.

(2) Détailler les chapitres budgétaires par article conformément au plan de comptes appliqué par le service.

IV – ANNEXES	IV
ELEMENTS DU BILAN	
ETAT DE VENTILATION DES DEPENSES ET RECETTES DES SERVICES ASSUJETTIS A LA TVA – SECTION D'INVESTISSEMENT	A7.2.2

(Article R. 2313-3 du CGCT – Services assujettis sans faire l'objet d'un budget distinct du budget général)

Pépinière d'entreprises(1)

A7.2.2 – SECTION D'INVESTISSEMENT - DEPENSES

DEPENSES – MANDATS EMIS		
Article (2)	Libellé (2)	Montant
10	Dotations, fonds divers et réserves	0,00
13	Subventions d'investissement	0,00
16	Emprunts et dettes assimilées	0,00
20	Immobilisations incorporelles (hors opérations.)	4 000,00
2031	Frais d'études	4 000,00
204	Subventions d'équipement versées (hors opérations)	0,00
21	Immobilisations corporelles (hors opérations)	16 026,76
2142	Constructions sur sol d'autrui - Immeubles de rapport	15 596,44
2188	Autres immobilisations corporelles	430,32
22	Immobilisations reçues en affectation (hors opérations)	0,00
23	Immobilisations en cours (hors opérations)	6 780,31
2314	Constructions sur sol d'autrui	6 780,31
26	Participat° et créances rattachées	0,00
27	Autres immobilisations financières	0,00
Opérations d'équipement (1 ligne par opération)		
Opérations pour compte de tiers (1 ligne par opération)		
Total des dépenses réelles		26 807,07
040	Opérat° ordre transfert entre sections	0,00
041	Opérations patrimoniales	0,00
Total des dépenses d'ordre		0,00
TOTAL GENERAL		26 807,07

A7.2.2 – SECTION D'INVESTISSEMENT – RECETTES

RECETTES – TITRES EMIS		
Article (2)	Libellé (2)	Montant
10	Dotations, fonds divers et réserves	0,00
13	Subventions d'investissement	0,00
16	Emprunts et dettes assimilées	0,00
20	Immobilisations incorporelles	0,00
204	Subventions d'équipement versées	0,00
21	Immobilisations corporelles	0,00
22	Immobilisations reçues en affectation	0,00
23	Immobilisations en cours	0,00
26	Participat° et créances rattachées	0,00
27	Autres immobilisations financières	0,00
Opérations pour compte de tiers (1 ligne par opération)		
Total des recettes réelles		0,00
040	Opérat° ordre transfert entre sections	0,00
041	Opérations patrimoniales	0,00
Total des recettes d'ordre		0,00
TOTAL GENERAL		0,00

(1) Compléter par le nom du service assujetti à la TVA.

(2) Détailler les chapitres budgétaires par article conformément au plan de comptes appliqué par le service.

IV – ANNEXES	IV
ELEMENTS DU BILAN ETAT DE REPARTITION DE LA TEOM	A7.3.1

(COMMUNES ET GROUPEMENTS DE 10 000 HABITANTS ET PLUS, article L. 2313-1)

A7.3.1 – SECTION DE FONCTIONNEMENT – DEPENSES

DEPENSES (1)		
Article (2)	Libellé (2)	Montant
011	Charges à caractère général	26 023 934,94
60623	Alimentation	325,66
60628	Autres fournitures non stockées	129 944,21
60632	Fournitures de petit équipement	1 289,55
60636	Vêtements de travail	2 496,66
6068	Autres matières et fournitures	3 300,00
611	Contrats de prestations de services	25 140 148,85
6132	Locations immobilières	36 000,00
6135	Locations mobilières	65 119,66
614	Charges locatives et de copropriété	571,04
61551	Matériel roulant	56,00
6156	Maintenance	75 877,23
617	Etudes et recherches	214 299,90
6184	Versements à des organismes de formation	29 846,40
6185	Frais de colloques et de séminaires	210,00
6227	Frais d'actes et de contentieux	648,00
6228	Divers	91 760,62
6231	Annonces et insertions	11 808,52
6237	Publications	106 086,30
6238	Divers	73 544,49
6251	Voyages et déplacements	2 827,04
6256	Missions	45,40
6262	Frais de télécommunications	3 423,70
6281	Concours divers (cotisations)	2 390,00
62875	aux communes membres du GFP	7 071,71
62878	à d'autres organismes	21 312,00
63512	Taxes foncières	3 532,00
012	Charges de personnel, frais assimilés	1 368 419,78
6217	Personnel affecté par la commune membre du GFP	157 772,00
6331	Versement mobilité	13 984,30
6332	Cotisations versées au F.N.A.L.	3 478,93
6336	Cotisations au centre national et aux centres de gestion de la fonction publique territoriale	10 891,75
6338	Autres impôts, taxes et versements assimilés sur rémunérations	2 087,30
64111	Rémunération principale	429 311,17
64112	NBI, supplément familial de traitement et indemnité de résidence	19 170,56
64118	Autres indemnités	142 899,56
64131	Rémunérations	281 393,43
6451	Cotisations à l'U.R.S.S.A.F.	141 480,23
6453	Cotisations aux caisses de retraites	152 092,58
6454	Cotisations aux A.S.S.E.D.I.C.	10 552,18
6458	Cotisations aux autres organismes sociaux	1 770,79
6478	Autres charges sociales diverses	1 535,00
65	Autres charges de gestion courante	1 125 005,05
6531	Indemnités	42 017,58
6533	Cotisations de retraite	2 334,75
6534	Cotisations de sécurité sociale - part patronale	13 538,34
6535	Formation	3 600,00
6541	Créances admises en non-valeur	1 529,24
6542	Créances éteintes	3 214,94
65548	Autres contributions	1 058 770,20
66	Charges financières	0,00
67	Charges exceptionnelles	132 029,37
673	Titres annulés (sur exercices antérieurs)	69 771,33
678	Autres charges exceptionnelles	62 258,04
68	Dotations provisions semi-budgétaires (3)	0,00

DEPENSES (1)		
Article (2)	Libellé (2)	Montant
014	Atténuations de produits	0,00
Total des dépenses réelles		28 649 389,14
042	<i>Opérat° ordre transfert entre sections</i>	<i>1 171 882,96</i>
6811	<i>Dotations aux amortissements des immobilisations incorporelles et corporelles</i>	<i>1 171 882,96</i>
043	<i>Opérat° ordre intérieur de la section</i>	<i>0,00</i>
Total des dépenses d'ordre		1 171 882,96
TOTAL GENERAL		29 821 272,10

A7.3.1 – SECTION DE FONCTIONNEMENT – RECETTES

RECETTES (1)		
Article (2)	Libellé (2)	Montant
Recettes issues de la TEOM		29 406 111,00
7331	Taxe d'enlèvement des ordures ménagères et assimilés	29 406 111,00
Dotations et participations reçues		1 409 482,05
74718	Autres	67 800,00
7472	Régions	1 206,30
74758	Autres groupements	1 247 294,74
7478	Autres organismes	93 181,01
Autres recettes de fonctionnement éventuelles		1 636 194,29
70	Produits services, domaine et ventes div	1 499 596,03
70388	Autres redevances et recettes diverses	35 863,48
70612	Redevance spéciale d'enlèvement des ordures	1 436 963,75
70688	Autres prestations de services	26 768,80
75	Autres produits de gestion courante	104 290,91
752	Revenus des immeubles	18 175,91
7588	Autres produits divers de gestion courante	86 115,00
76	Produits financiers	0,00
77	Produits exceptionnels	21 097,49
7711	Dédits et pénalités perçus	17 250,00
7714	Recouvrement sur créances admises en non valeur	93,59
773	Mandats annulés (sur exercices antérieurs) ou atteints par la déchéance quadriennale	3 493,96
7788	Produits exceptionnels divers	259,94
78	Reprises provisions semi-budgétaires (3)	0,00
013	Atténuations de charges	138,86
6459	Remboursement sur charges de sécurité sociale et de prévoyance	138,86
Total des recettes réelles		32 451 787,34
042	<i>Opérat° ordre transfert entre sections</i>	<i>60 926,00</i>
777	<i>Quote-part des subventions d'investissement transférée au compte de résultat</i>	<i>60 926,00</i>
043	<i>Opérat° ordre intérieur de la section</i>	<i>0,00</i>
Total des recettes d'ordre		60 926,00
TOTAL GENERAL		32 512 713,34

(1) Dépenses et recettes, directes et indirectes, afférentes à l'exercice de la compétence visée à l'article L. 2313-1 du CGCT.

(2) Détailler les chapitres budgétaires par article conformément au plan de comptes appliqué par la commune ou l'établissement.

(3) Si la commune ou l'établissement applique les provisions semi-budgétaires.

IV – ANNEXES	IV
ELEMENTS DU BILAN	
ETAT DE REPARTITION DE LA TEOM	A7.3.2

(COMMUNES ET GROUPEMENTS DE 10 000 HABITANTS ET PLUS, article L. 2313-1)

A7.3.2 – SECTION D'INVESTISSEMENT – DEPENSES

DEPENSES (1)		
Article (2)	Libellé (2)	Montant
Remboursement d'emprunts et dettes assimilées		0,00
Acquisitions d'immobilisations		3 034 108,64
2041581	Biens mobiliers, matériel et études	930,00
2128	Autres agencements et aménagements	7 974,00
2152	Installations de voirie	6 468,00
21578	Autre matériel et outillage de voirie	692 968,56
2188	Autres immobilisations corporelles	452 335,86
2315	Installations, matériel et outillage techniques	950,40
Opérations d'équipement (1 ligne par opération)		
Opération d'équipement n° 714		1 678 713,09
Opération d'équipement n° 918		193 768,73
Autres dépenses éventuelles		0,00
Opérations pour compte de tiers (1 ligne par opération)		
Total des dépenses réelles		3 034 108,64
040	Opérat° ordre transfert entre sections	60 926,00
13912	Régions	28 135,00
139158	Autres groupements	14 267,00
13918	Autres	18 524,00
041	Opérations patrimoniales	0,00
Total des dépenses d'ordre		60 926,00
TOTAL GENERAL		3 095 034,64

A7.3.2 – SECTION D'INVESTISSEMENT – RECETTES

RECETTES (1)		
Article (2)	Libellé (2)	Montant
Souscription d'emprunts et dettes assimilées		0,00
Dotations et subventions reçues		94 194,61
1318	Autres	94 194,61
Autres recettes éventuelles		0,00
Opérations pour compte de tiers (1 ligne par opération)		
Total des recettes réelles		94 194,61
040	Opérat° ordre transfert entre sections	1 170 860,96
28128	Autres agencements et aménagements de terrains	78 757,43
28135	Installations générales, agencements, aménagements des constructions	213,00
28152	Installations de voirie	4 652,00
281578	Autres matériels et outillage de voirie	642 519,19
28182	Matériel de transport	4 293,00
28183	Matériel de bureau et informatique	841,00
28188	Autres immobilisations corporelles	439 585,34
041	Opérations patrimoniales	0,00
Total des recettes d'ordre		1 170 860,96
TOTAL GENERAL		1 265 055,57

(1) Dépenses et recettes, directes et indirectes, afférentes à l'exercice de la compétence visée à l'article L. 2313-1 du CGCT.

(2) Détailler les chapitres budgétaires par article conformément au plan de comptes appliqué par la commune ou l'établissement.

IV – ANNEXES	IV
ELEMENTS DU BILAN ETAT DE VENTILATION DES DEPENSES LIEES A LA GESTION DE LA CRISE SANITAIRE DU COVID-19 – SECTION DE FONCTIONNEMENT	A7.4.1

A7.4.1 – SECTION DE FONCTIONNEMENT

DEPENSES – MANDATS EMIS		
Article (1)	Libellé (1)	Montant
011	Charges à caractère général	0,00
6068	Autres fournitures	343 994,64
012	Charges de personnel, frais assimilés	0,00
65	Autres charges de gestion courante	0,00
66	Charges financières	0,00
67	Charges exceptionnelles	0,00
68	Dotations provisions semi-budgétaires	0,00
014	Atténuations de produits	0,00
Total des dépenses réelles		0,00
042	<i>Opérat° ordre transfert entre sections</i>	0,00
043	<i>Opérat° ordre intérieur de la section</i>	0,00
Total des dépenses d'ordre		0,00
TOTAL GENERAL		0,00

(1) Détailler les chapitres budgétaires par article conformément au plan de comptes appliqué par la commune ou l'établissement.

IV – ANNEXES	IV
ELEMENTS DU BILAN	
ETAT DE VENTILATION DES DEPENSES LIEES A LA GESTION DE LA CRISE SANITAIRE DU COVID-19 – SECTION D’INVESTISSEMENT	A7.4.2

A7.4.2 – SECTION D’INVESTISSEMENT

DEPENSES – MANDATS EMIS		
Article (1)	Libellé (1)	Montant
10	Dotations, fonds divers et réserves	0,00
13	Subventions d'investissement	0,00
16	Emprunts et dettes assimilées	0,00
20	Immobilisations incorporelles (hors opérations)	0,00
204	Subventions d'équipement versées (hors opérations)	0,00
21	Immobilisations corporelles (hors opérations)	0,00
22	Immobilisations reçues en affectation (hors opérations)	0,00
23	Immobilisations en cours (hors opérations)	0,00
26	Participat° et créances rattachées	0,00
27	Autres immobilisations financières	0,00
2764	Créances autres personnes de droit privé	361 125,00
Opérations d'équipement (1 ligne par opération)		
Opérations pour compte de tiers (1 ligne par opération)		
Total des dépenses réelles		0,00
040	Opérat° ordre transfert entre sections	0,00
041	Opérations patrimoniales	0,00
Total des dépenses d'ordre		0,00
TOTAL GENERAL		0,00

(1) Détailler les chapitres budgétaires par article conformément au plan de comptes appliqué par la commune ou l'établissement.

IV – ANNEXES	IV
ELEMENTS DU BILAN – DETAIL DES OPERATIONS POUR COMPTE DE TIERS	A9

A9 – CHAPITRE D'OPERATIONS POUR COMPTE DE TIERS (Détail) (1)

N° opération : 05		Intitulé de l'opération : OPERATION SS MANDAT : PARKING GARE ST CYR				Date de la délibération : 04/02/2013
	Cumul des réalisations avant l'exercice	Sur l'exercice				Cumul des réalisations au 31/12/N
		Crédits ouverts (BP+DM+RAR N-1)	Réalisations	Restes à réaliser	Op. à annuler	
DEPENSES (a)	0,00	0,00	0,00	0,00	0,00	268 861,50
4581 (2)	0,00	0,00	0,00	0,00	0,00	268 861,50
040 Travaux réalisés par le personnel du mandataire	0,00	0,00	0,00	0,00	0,00	0,00
041 Opérations d'ordre à l'intérieur de la section	0,00	0,00	0,00	0,00	0,00	0,00
Annulations sur dépenses (c) (3)	0,00	0,00	0,00	0,00	0,00	0,00
Dépenses nettes (a – c)	0,00	0,00	0,00	0,00	0,00	268 861,50
RECETTES (b)	0,00	270 000,00	0,00	0,00	270 000,00	0,00
4582 Financement par le mandant et par d'autres tiers (4)	0,00	270 000,00	0,00	0,00	270 000,00	0,00
040 Financement par le mandataire	0,00	0,00	0,00	0,00	0,00	0,00
041 Financement par emprunt à la charge du tiers	0,00	0,00	0,00	0,00	0,00	0,00
Annulations sur recettes (d) (3)	0,00	0,00	0,00	0,00	0,00	0,00
Recettes nettes (b - d)	0,00	270 000,00	0,00	0,00	270 000,00	0,00

N° opération : 101		Intitulé de l'opération : OPERATION SS MANDAT : 1ERE TRANCHE PLAN VELO				Date de la délibération : 01/01/2015
	Cumul des réalisations avant l'exercice	Sur l'exercice				Cumul des réalisations au 31/12/N
		Crédits ouverts (BP+DM+RAR N-1)	Réalisations	Restes à réaliser	Op. à annuler	
DEPENSES (a)	0,00	0,00	0,00	0,00	0,00	415 919,80
4581 (2)	0,00	0,00	0,00	0,00	0,00	415 919,80
040 Travaux réalisés par le personnel du mandataire	0,00	0,00	0,00	0,00	0,00	0,00
041 Opérations d'ordre à l'intérieur de la section	0,00	0,00	0,00	0,00	0,00	0,00
Annulations sur dépenses (c) (3)	0,00	0,00	0,00	0,00	0,00	0,00
Dépenses nettes (a – c)	0,00	0,00	0,00	0,00	0,00	415 919,80
RECETTES (b)	256 574,43	160 000,00	0,00	0,00	160 000,00	256 574,43
4582 Financement par le mandant et par d'autres tiers (4)	256 574,43	160 000,00	0,00	0,00	160 000,00	256 574,43
040 Financement par le mandataire	0,00	0,00	0,00	0,00	0,00	0,00
041 Financement par emprunt à la charge du tiers	0,00	0,00	0,00	0,00	0,00	0,00
Annulations sur recettes (d) (3)	0,00	0,00	0,00	0,00	0,00	0,00
Recettes nettes (b - d)	256 574,43	160 000,00	0,00	0,00	160 000,00	256 574,43

N° opération : 12		Intitulé de l'opération : OPERATION SS MANDAT RUE PORTE DE BUC				Date de la délibération : 10/12/2013
	Cumul des réalisations avant l'exercice	Sur l'exercice				Cumul des réalisations au 31/12/N
		Crédits ouverts (BP+DM+RAR N-1)	Réalisations	Restes à réaliser	Op. à annuler	
DEPENSES (a)	2 795 867,99	494 414,18	205 587,14	52 778,65	236 048,39	3 001 455,13
4581 (2)	2 795 867,99	494 414,18	205 587,14	52 778,65	236 048,39	3 001 455,13
040 Travaux réalisés par le personnel du mandataire	0,00	0,00	0,00	0,00	0,00	0,00
041 Opérations d'ordre à l'intérieur de la section	0,00	0,00	0,00	0,00	0,00	0,00
Annulations sur dépenses (c) (3)	0,00	0,00	0,00	0,00	0,00	0,00
Dépenses nettes (a - c)	2 795 867,99	494 414,18	205 587,14	52 778,65	236 048,39	3 001 455,13
RECETTES (b)	930 792,66	1 203 690,34	561 551,43	240 798,00	401 340,91	1 492 344,09
4582 Financement par le mandant et par d'autres tiers (4)	930 792,66	1 203 690,34	561 551,43	240 798,00	401 340,91	1 492 344,09
040 Financement par le mandataire	0,00	0,00	0,00	0,00	0,00	0,00
041 Financement par emprunt à la charge du tiers	0,00	0,00	0,00	0,00	0,00	0,00
Annulations sur recettes (d) (3)	0,00	0,00	0,00	0,00	0,00	0,00
Recettes nettes (b - d)	930 792,66	1 203 690,34	561 551,43	240 798,00	401 340,91	1 492 344,09

N° opération : 15		Intitulé de l'opération : OPERATION SS MANDAT : SALLE PERCUS CENTRE DIEULEVEUT VIROFLAY				Date de la délibération : 31/03/2015
	Cumul des réalisations avant l'exercice	Sur l'exercice				Cumul des réalisations au 31/12/N
		Crédits ouverts (BP+DM+RAR N-1)	Réalisations	Restes à réaliser	Op. à annuler	
DEPENSES (a)	0,00	0,00	0,00	0,00	0,00	49 085,82
4581 (2)	0,00	0,00	0,00	0,00	0,00	49 085,82
040 Travaux réalisés par le personnel du mandataire	0,00	0,00	0,00	0,00	0,00	0,00
041 Opérations d'ordre à l'intérieur de la section	0,00	0,00	0,00	0,00	0,00	0,00
Annulations sur dépenses (c) (3)	0,00	0,00	0,00	0,00	0,00	0,00
Dépenses nettes (a - c)	0,00	0,00	0,00	0,00	0,00	49 085,82
RECETTES (b)	0,00	50 000,00	0,00	0,00	50 000,00	0,00
4582 Financement par le mandant et par d'autres tiers (4)	0,00	50 000,00	0,00	0,00	50 000,00	0,00
040 Financement par le mandataire	0,00	0,00	0,00	0,00	0,00	0,00
041 Financement par emprunt à la charge du tiers	0,00	0,00	0,00	0,00	0,00	0,00
Annulations sur recettes (d) (3)	0,00	0,00	0,00	0,00	0,00	0,00
Recettes nettes (b - d)	0,00	50 000,00	0,00	0,00	50 000,00	0,00

N° opération : 18		Intitulé de l'opération : OPERATION SS MANDAT : PISTE CYCLABLE PLAINE VERSAILLES (PARTIE V				Date de la délibération : 27/06/2016	
	Cumul des réalisations avant l'exercice	Sur l'exercice				Cumul des réalisations au 31/12/N	
		Crédits ouverts (BP+DM+RAR N-1)	Réalisations	Restes à réaliser	Op. à annuler		
DEPENSES (a)	457 116,10	0,00	0,00	0,00	0,00	279 253,23	
4581 (2)	457 116,10	0,00	0,00	0,00	0,00	279 253,23	
040 Travaux réalisés par le personnel du mandataire	0,00	0,00	0,00	0,00	0,00	0,00	
041 Opérations d'ordre à l'intérieur de la section	0,00	0,00	0,00	0,00	0,00	0,00	
Annulations sur dépenses (c) (3)	0,00	0,00	0,00	0,00	0,00	0,00	
Dépenses nettes (a - c)	457 116,10	0,00	0,00	0,00	0,00	279 253,23	
RECETTES (b)	29 693,48	350 000,00	0,00	0,00	350 000,00	29 693,48	
4582 Financement par le mandant et par d'autres tiers (4)	29 693,48	350 000,00	0,00	0,00	350 000,00	29 693,48	
040 Financement par le mandataire	0,00	0,00	0,00	0,00	0,00	0,00	
041 Financement par emprunt à la charge du tiers	0,00	0,00	0,00	0,00	0,00	0,00	
Annulations sur recettes (d) (3)	0,00	0,00	0,00	0,00	0,00	0,00	
Recettes nettes (b - d)	29 693,48	350 000,00	0,00	0,00	350 000,00	29 693,48	

N° opération : 21		Intitulé de l'opération : OPERATION SS MANDAT : PISTE CYCLABLE BOIS D'ARCY VERS BASE DE LO				Date de la délibération : 28/03/2017	
	Cumul des réalisations avant l'exercice	Sur l'exercice				Cumul des réalisations au 31/12/N	
		Crédits ouverts (BP+DM+RAR N-1)	Réalisations	Restes à réaliser	Op. à annuler		
DEPENSES (a)	457 116,10	0,00	0,00	0,00	0,00	457 116,10	
4581 (2)	457 116,10	0,00	0,00	0,00	0,00	457 116,10	
040 Travaux réalisés par le personnel du mandataire	0,00	0,00	0,00	0,00	0,00	0,00	
041 Opérations d'ordre à l'intérieur de la section	0,00	0,00	0,00	0,00	0,00	0,00	
Annulations sur dépenses (c) (3)	0,00	0,00	0,00	0,00	0,00	0,00	
Dépenses nettes (a - c)	457 116,10	0,00	0,00	0,00	0,00	457 116,10	
RECETTES (b)	0,00	192 500,00	201 592,39	0,00	-9 092,39	201 592,39	
4582 Financement par le mandant et par d'autres tiers (4)	0,00	192 500,00	201 592,39	0,00	-9 092,39	201 592,39	
040 Financement par le mandataire	0,00	0,00	0,00	0,00	0,00	0,00	
041 Financement par emprunt à la charge du tiers	0,00	0,00	0,00	0,00	0,00	0,00	
Annulations sur recettes (d) (3)	0,00	0,00	0,00	0,00	0,00	0,00	
Recettes nettes (b - d)	0,00	192 500,00	201 592,39	0,00	-9 092,39	201 592,39	

(1) Ouvrir un cadre par opération pour compte de tiers.

(2) Inscrire le chapitre et la nature des travaux.

(3) Le chapitre 45 doit être détaillé conformément au plan de comptes, tant en dépenses qu'en recettes.

(4) Indiquer le chapitre.

IV – ANNEXES	IV
ELEMENTS DU BILAN VARIATION DU PATRIMOINE (article R. 2313-3 du CGCT) – ENTREES	A10.1

A10.1 – ETAT DES ENTREES D'IMMOBILISATIONS

Modalités et date d'acquisition	Désignation du bien	Valeur d'acquisition (coût historique)	Cumul des amortissements	Durée de l'amortissement
Acquisitions à titre onéreux				
24/01/2020	Tvx Pépinière 2020	845,04	0,00	30
24/01/2020	Subv. Aménagement Quai Bus Jouy	20 842,00	0,00	30
31/01/2020	MICROSOFT SURFACE PRO 6 - CLAVIER	2 542,15	0,00	1
31/01/2020	TERMINAL PORTABLE DURCI ANDROID	1 620,00	0,00	5
31/01/2020	IMPRIMANTE PORTABLE	600,00	0,00	3
31/01/2020	LICENCE LOGICIEL D'EXPLOITATION	2 400,00	0,00	5
31/01/2020	DELL LATTITUDE 5000 PORTABLE/LECTEUR DVD	1 406,86	0,00	4
31/01/2020	IMPRIMANTE LASER M227SDN	334,64	0,00	1
04/02/2020	Stations réparations vélos	9 812,45	0,00	7
04/02/2020	4 Onduleurs Vidéo Protection	1 749,96	0,00	7
05/02/2020	1 CONTENEUR ENTERRE KINSHOFFER OM	2 385,60	0,00	10
07/02/2020	REFONTE ET REUNIFICATION SITE WEB	75 780,00	0,00	5
07/02/2020	DELL LATTITUDE 5490 / LECTEUR DVD	3 662,61	0,00	4
07/02/2020	2 Guitares renaissances	3 040,00	0,00	1
07/02/2020	2 Mandores	2 100,00	0,00	1
07/02/2020	Vihuela ténor en sol LV570	1 450,00	0,00	5
07/02/2020	Vihuela basse enré LV640	1 550,00	0,00	5
07/02/2020	Cornet Sib Getzen Eterna	2 459,05	0,00	5
07/02/2020	Marimba et jeu de sacs	15 200,00	0,00	5
07/02/2020	percussions	7 017,05	0,00	5
07/02/2020	SURFAC PRO 6 - 256GO BLACK	1 648,88	0,00	1
12/02/2020	ADOBE VIP GOUV PHOTOSHOP CC FOR TEAMS	145,10	0,00	1
12/02/2020	DELL XPS 15 PORTABLE - SAC A DOS	3 353,35	0,00	1
17/02/2020	5 Caméras Spare	21 942,60	0,00	7
17/02/2020	Liaison fibre optique Bois Arcy FAS	4 200,00	0,00	1
17/02/2020	BACS COLLECTE DECHET - 2020	387 779,70	0,00	7
19/02/2020	Bureau Droit Electrique Hêtre	1 139,40	0,00	10
19/02/2020	Fauteuil Ruck Haut Dossier Têtière	922,84	0,00	10
19/02/2020	Plaques Local Poubelles	6 468,00	0,00	7
19/02/2020	IMAC PRO 27" RETINA 5K/INTEL XEON W8	5 367,10	0,00	4
19/02/2020	IPAD 10.2" WIFI 32GO GRIS SIDERAL	400,27	0,00	1
21/02/2020	Flûtes classique d'après A.Grenser	6 500,00	0,00	5
21/02/2020	2 b-Piccolos d'après F.G.Kirst	3 500,00	0,00	5
21/02/2020	Flute à Bec Ténor Yamaha YRT-304 B II	88,00	0,00	1
21/02/2020	Clavier Yamaha MODX8 EM BUC	1 495,00	0,00	5
26/02/2020	22" 16:9, 1920X1080 FULL HD	135,00	0,00	1
26/02/2020	ECRAN TACTILE 17 POUCES IIAMA	392,72	0,00	1
26/02/2020	24" FHD SUPERCLEAR IPS LED	859,10	0,00	5
26/02/2020	TELE SAMSUNG HG43EJ690UB	669,29	0,00	5
26/02/2020	TP-LINK N3000 WIFI ROUTER	58,86	0,00	1
26/02/2020	STYLET CAPACITIF MOBILIS	47,76	0,00	1
26/02/2020	TELE SAMSUNG HG49EJ690UB	824,47	0,00	5
26/02/2020	29 W USB-C POWER SUPPLY	130,44	0,00	1
26/02/2020	USB-C TO USB-C CHARGE	84,70	0,00	1
26/02/2020	PLAYBACKPRO PLUS IA V3	1 028,18	0,00	5
26/02/2020	KOMLETE 12 ULTIMATE	1 346,76	0,00	5
26/02/2020	ABLETON LIVE 10 STANDARD	1 026,00	0,00	5
26/02/2020	ABLETON LIVE 10 INTRO	648,00	0,00	5
26/02/2020	Fibres Optiques 2020	4 383,72	0,00	7
26/02/2020	Subv. Assos Carrés des Arts La Celle	11 722,00	0,00	5
26/02/2020	Etui Cornet EM Jouy en Josas	39,00	0,00	1
04/03/2020	CONNEXIONS SUPPLEMENTAIRES CARTE FAX	180,00	0,00	1
04/03/2020	CARTE FAX B7030	409,42	0,00	1
04/03/2020	LECTEUR DVD USB DELL DW316	9 806,24	0,00	1
05/03/2020	CSCHC 1/2 - Violoncelle 1/2 Scherwiller	900,00	0,00	5
06/03/2020	Stand et Tente de réception	6 366,00	0,00	7
06/03/2020	Four Roller Grill Inox	250,10	0,00	1
06/03/2020	Four Micro-ondes	120,00	0,00	1
06/03/2020	Poubelle en plastique 45l grise	86,14	0,00	1
06/03/2020	Chevalet mobile à potence	344,18	0,00	1
09/03/2020	Chariot de rangement pour chaises pliant	216,04	0,00	1
09/03/2020	1 Bureau cal center et panneaux	1 333,46	0,00	10
09/03/2020	Clavier et accessoires	3 279,40	0,00	1

Modalités et date d'acquisition	Désignation du bien	Valeur d'acquisition (coût historique)	Cumul des amortissements	Durée de l'amortissement
17/03/2020	Fonds Plan Développement Fontenay	268 620,00	0,00	30
17/03/2020	Fonds Plan Dévelop. Intercommunal Noisy	79 460,00	0,00	30
20/03/2020	LOGICIELS PRO TOOLS PERPETUAL	1 760,64	0,00	5
24/03/2020	6 SACHETS DE VERS	209,88	0,00	1
25/03/2020	Plantation Arbres Allée Royale	144 384,46	0,00	15
27/03/2020	DELL LATTITUDE 5500	21 425,64	0,00	4
30/03/2020	Solde Subv. Création Plateforme Bio Yvel	6 636,66	0,00	1
02/04/2020	TVX CONTENEURS ENTERRES FONTENAY	115 426,80	0,00	10
02/04/2020	En accord avec votre devis n°S02182	65,00	0,00	1
03/04/2020	LOGICIEL ABLETON SUITE ESD	886,37	0,00	5
06/04/2020	CONTENEURS ENTERRES CHATEAUFORT	20 911,20	0,00	10
06/04/2020	CONTENEURS ENTERRES SAINT CYR L'ECOLE	8 646,00	0,00	10
06/04/2020	CONTENEURS ENTERRES LA CELLE ST CLOUD	31 770,00	0,00	10
07/04/2020	Flute Baroque Conservatoire Viroflay	1 800,00	0,00	5
10/04/2020	Tvx 2020 Auditorium CRR Versailles	35 387,44	0,00	0
15/04/2020	Tvx 2020 Conservatoire Versailles	85 457,94	0,00	0
20/04/2020	Tvx Installation PAV Châteaufort	25 148,40	0,00	10
20/04/2020	Tvx Installation PAV Stade Noisy	22 531,20	0,00	10
20/04/2020	Tvx Installation PAV La Celle St Cloud	19 089,60	0,00	10
22/04/2020	ACCESSOIRES PHOTO POUR IPHONE XR	978,52	0,00	5
27/04/2020	1 Jeu diatonique 8 cloches COMBO	74,80	0,00	1
27/04/2020	Aménagement Allée Royale Villepreux	38 843,10	0,00	15
30/04/2020	Mission AMO Tvx PAV VGP	6 396,00	0,00	10
04/05/2020	Matériel Vidéo Briefcam et Genetec	26 881,02	0,00	7
06/05/2020	Matériel Vidéo 10 Caméras SPARE	35 625,36	0,00	7
06/05/2020	Matériel Vidéo 6 Switchs Planet Spare	5 855,83	0,00	7
06/05/2020	Réfrigérateur réf. LD01229N	295,24	0,00	1
12/05/2020	2 Violoncelles	2 200,00	0,00	5
14/05/2020	Stations Réparations Vélos	984,00	0,00	7
14/05/2020	Tvx Aménagement Parking Buc Décheterie	3 750,00	0,00	15
19/05/2020	1 Cloison avec pied	519,40	0,00	10
20/05/2020	CONTENEURS ENTERRES OM ET DR	81 468,00	0,00	10
20/05/2020	CONTENEURS ENTERRES OM DR ET VERRE	21 338,40	0,00	10
27/05/2020	DELL LATITUDE 5500	31 008,42	0,00	4
27/05/2020	DELL XPS 15 (XPS 13 - 9300)	8 276,11	0,00	1
02/06/2020	Trompette de poche jupiter	540,00	0,00	5
02/06/2020	PIANO DROIT YAMAHA B1 - en accord devis	3 950,00	0,00	5
03/06/2020	LOGICIEL PHOTOTHEQUE : ACQUISITION	960,00	0,00	5
03/06/2020	BPU A7 DEVELOPPEMENT SUR BASE MODULE E A	2 760,00	0,00	5
04/06/2020	10 Flutes	475,00	0,00	7
05/06/2020	Equipements COVID	1 355,88	0,00	7
10/06/2020	Fonds Concours Gymnase ZAE Buc	500 000,00	0,00	30
12/06/2020	MS ACCORD ENTREPRISE - ENTMOBANDSECE3FUL	10 644,48	0,00	2
12/06/2020	MS ACCORD ENTREPRISE -O365E3	1 353,60	0,00	2
12/06/2020	MS ACCORD ENTREPRISE - O365E1FROMSA	25 038,72	0,00	2
12/06/2020	MS ACCORD ENTREPRISE - ENTMOBANDSECE3FRO	28 512,00	0,00	2
12/06/2020	MS ACCORD ENTREPRISE - O365E1	8 424,00	0,00	2
12/06/2020	MS ACCORD ENTREPRISE - O365F1	7 142,40	0,00	2
12/06/2020	1 Euphonium + 1 Cornet	808,51	0,00	5
12/06/2020	Trompette Yamaha + Trompette Schagerl	7 983,00	0,00	7
15/06/2020	Fonds Concours Retour Incitatif Buc	298 563,00	0,00	30
15/06/2020	Ténor de viole	2 500,00	0,00	5
16/06/2020	MICROSOFT SURFACE PRO 7	38 317,82	0,00	4
19/06/2020	PACK APPLE IPHONE 11 128GO NOIR - SANS A	879,60	0,00	5
23/06/2020	CUVELAGE PREFABRIQUE ET DU CONTAINER	8 640,00	0,00	10
23/06/2020	Tapis de danse	5 826,00	0,00	10
24/06/2020	Matériel Vidéo Disque 4TB	11 798,78	0,00	7
24/06/2020	COMPRESSEUR MOBILE 100L	501,42	0,00	7
24/06/2020	Flûte à bec Tenor 2446KC	759,00	0,00	5
25/06/2020	Guitares Alhambra	2 730,00	0,00	5
26/06/2020	ADOBE VIP GOUV ACROBAT PRO DC FOR TEAMS	485,57	0,00	1
26/06/2020	ADOBE VIP GOUV ILLUSTRATOR CC FOR TEAMS	2 176,56	0,00	5
26/06/2020	ADOBE VIP GOUV PHOTOSHOP CC FOR TEAMS	435,31	0,00	1
26/06/2020	ADOBE VIP GOUV ADOBE STOCK FOR TEAMS	1 142,93	0,00	5
26/06/2020	ADOBE VIP GOUV CREATIVE CLOUD FOR TEAMS	4 063,10	0,00	5
30/06/2020	COMPOSTEURS LOMBRICOPSTEURS 2020	26 509,92	0,00	1
02/07/2020	CRR AUDIT MISE A JOUR SSI ET PLANS BAT	1 620,00	0,00	0
06/07/2020	Lecteur CD/MP3	118,82	0,00	1
06/07/2020	Divers Matériels Musicaux	2 431,26	0,00	5
07/07/2020	69 SACHETS VERS 500G ENVOI INDIVIDUEL	3 014,75	0,00	5

Modalités et date d'acquisition	Désignation du bien	Valeur d'acquisition (coût historique)	Cumul des amortissements	Durée de l'amortissement
09/07/2020	Subvention Investissement 2020/2021	308,00	0,00	1
09/07/2020	Subvention Investissement 2020/2021	2 353,00	0,00	1
09/07/2020	Subvention investissement 2020/2021	4 340,00	0,00	1
09/07/2020	Chaine Hifi Auna	136,99	0,00	1
21/07/2020	ACQUISITION/LICENCE/DROIT D'USAGE	65 373,77	0,00	5
23/07/2020	Batterie jazz Site la Chancellerie CRR	2 280,80	0,00	10
23/07/2020	ACHAT 4 FAUTEUILS BUREAUX NOIR	0,00	0,00	10
28/07/2020	Vidéo Liaison fibre optique Bois d'Arcy	7 568,40	0,00	1
28/07/2020	Vidéo Fibre optique Chateaufort FAS	4 200,00	0,00	1
28/07/2020	Vidéo Fibre Optique Toussus le Noble FAS	3 852,00	0,00	1
28/07/2020	Siège bureau accoudoirs fixes tissu noir	160,80	0,00	1
28/07/2020	Ventilateurs sur pied	209,45	0,00	1
28/07/2020	Four Micro Ondes Sharp	123,00	0,00	1
28/07/2020	Poubelle à pédale Decobin 20 L argent/no	34,79	0,00	1
28/07/2020	Mobilier réaménagement	24 684,59	0,00	10
30/07/2020	PRECISION 5820	27 874,93	0,00	4
30/07/2020	Dell XPS 15 portable pour utilis(REPORT)	3 444,71	0,00	1
03/08/2020	PETIT CAPOT ECOBIG	124,42	0,00	1
07/08/2020	Subv Equip. Programme Habiter Mieux	74 500,00	0,00	30
13/08/2020	TVX 2020 EAUX PLUVIALES CHATEAUFORT	15 269,65	0,00	50
25/08/2020	CUVAGE METALLIQUE EXISTANT BUC	18 690,00	0,00	10
25/08/2020	TVX INSTALL 4 PAV - RÉFECTION ETON	6 492,96	0,00	10
26/08/2020	Flûte à coulisse transparente	15,89	0,00	1
27/08/2020	Fonds Plan Dévelop. Intercommunal Buc	116 860,00	0,00	30
27/08/2020	Harpe celtrique - modèle titan silkgut	2 565,00	0,00	5
31/08/2020	Batterie Jazz	1 053,00	0,00	5
31/08/2020	STATION D'ACCUEIL/ANTIVOL/LECTEUR DVD	9 649,15	0,00	4
31/08/2020	Matériel Percussion Réf GREGS1THDL	2 906,00	0,00	1
01/09/2020	Cadre Horaire Alluminium Gare Chantiers	741,66	0,00	7
01/09/2020	Panneaux Ancienne Faisanderie Royale	4 068,00	0,00	7
03/09/2020	Tvx 2020 Pépinière Entreprises	38 634,36	0,00	30
04/09/2020	TVX REFECTION BETON DESACTIVE NOISY	2 818,80	0,00	10
07/09/2020	Chaise chef d'orchestre ergonomique	229,50	0,00	1
07/09/2020	Hautbois Cabart en accord avec devis F-D	2 916,00	0,00	5
07/09/2020	Porte manteau en accord avec votre devis	85,55	0,00	1
08/09/2020	Pédales d'effets Rockboard réf 474022	129,00	0,00	1
08/09/2020	Pédales d'Effets Electro Réf 422603	238,00	0,00	1
08/09/2020	Paires Supports Réf 440430/228727/437888	188,00	0,00	1
08/09/2020	Pédale Egaliseur MXR 10 Réf 408014	179,00	0,00	1
08/09/2020	Pédale d'Effets Guitare Electrique	99,00	0,00	1
10/09/2020	5 Flutes à bec Moeck	230,00	0,00	1
14/09/2020	Signalétique Arboretum Aménagement	1 310,02	0,00	7
14/09/2020	Percussions en accord avec votre devis	2 508,90	0,00	10
15/09/2020	3 Flûtes à bec Soprano	138,00	0,00	1
17/09/2020	ACQUISITION LICENSE DROIT D'USAGE	38 304,00	0,00	2
18/09/2020	TERMINAL INDUSTRIEL PORTABLE SOUS ANDROI	4 860,00	0,00	5
21/09/2020	Piano droit Yamaha U1Q	8 130,00	0,00	10
21/09/2020	Clarinettes UT buffet crampon modèle E11	11 998,00	0,00	5
21/09/2020	Anches VANDOREN	349,99	0,00	1
23/09/2020	TVX INSTALLATION PAV VERSAILLES	16 051,20	0,00	10
23/09/2020	Tvx 2020 Siège CA VGP 6, Av de Paris	15 832,00	0,00	0
23/09/2020	Tvx 2020 Ecole Musique Jouy en Josas	7 733,70	0,00	0
23/09/2020	Trombone tenor jupiter JSL 438	796,00	0,00	5
28/09/2020	RENAULT CLIO	11 625,00	0,00	7
28/09/2020	Ecrans de protection	775,02	0,00	7
28/09/2020	Contrebasses Site Chancellerie	5 889,90	0,00	10
29/09/2020	4 FAUTEUILS ARTECH ERGO	1 758,96	0,00	10
29/09/2020	2 FAUTEUILS ORLANDO UP	1 100,09	0,00	10
01/10/2020	MOBILIER BUREAUX SUPPLEMENTAIRES	1 974,61	0,00	10
01/10/2020	DISTRIBUTEUR SAVON+ TAPIS DE SOL	612,55	0,00	7
02/10/2020	Violon d'étude 4/4 bois	480,00	0,00	1
05/10/2020	Zildjian A20550 charleston	379,00	0,00	1
05/10/2020	Mapex T755A	105,00	0,00	1
05/10/2020	Pearl drums S150S	85,00	0,00	1
06/10/2020	TNI SAMSUNG FLIP 55"	3 180,00	0,00	4
07/10/2020	Tvx 2020 Conservatoire Viroflay	16 603,82	0,00	0
08/10/2020	3 Flûtes à bec + 3 tête flute traversier	669,60	0,00	5
09/10/2020	TOYOTA YARIS HYDRIDE MC2 100 H FRANCE B	16 197,24	0,00	7
09/10/2020	Percussions Site Chancellerie	5 249,77	0,00	10
09/10/2020	Electro Harmonix Bass 9 Réf 471965	219,00	0,00	1
09/10/2020	Housse pour clavier Réf 448220	179,00	0,00	1
09/10/2020	Synthétiseur Yamaha MODX8 Réf 448199	1 495,00	0,00	10

CA VERSAILLES GRAND PARC - Budget principal - CA - 2020

Modalités et date d'acquisition	Désignation du bien	Valeur d'acquisition (coût historique)	Cumul des amortissements	Durée de l'amortissement
14/10/2020	PACK SAMSUNG GALAXY A41 NOIR	4 896,00	0,00	5
14/10/2020	G3 - LICENCE POUR SOLUTION DE GESTION DE	1 680,00	0,00	2
14/10/2020	FONCT RECHERCHE ET MOTEUR DE RECHERCHE	4 140,00	0,00	5
16/10/2020	Gretsch drums S1-6514-MPL	413,00	0,00	1
16/10/2020	Micro systeme sans fil	826,54	0,00	5
19/10/2020	Subvention Exceptionnelle Notre Dame	50 000,00	0,00	30
20/10/2020	Subvention Fonds de Résilience	0,00	0,00	30
20/10/2020	Fonds Concours Retour Incitatif Vélizy	1 827 908,00	0,00	30
21/10/2020	SONDES ET ETIQUETTES BACS 2020	285 164,40	0,00	10
21/10/2020	DECHET BAC	4 603,55	0,00	7
21/10/2020	Fonds Plan Dévelop. Intercommunal St Cyr	190 130,00	0,00	30
21/10/2020	Subv. Achat Bacs Biodéchets	930,00	0,00	1
22/10/2020	Plastifieuse - Enseintes	290,58	0,00	1
23/10/2020	Etude et Conseil Aménagement Pépinière	4 000,00	0,00	5
23/10/2020	Mobilier Accueil Salle Détente Pépinière	13 075,50	0,00	10
02/11/2020	4 CAISSONS MOBILE 2 TIROIRS	692,83	0,00	10
10/11/2020	10 écrans de protection	1 317,53	0,00	5
10/11/2020	Pedales et micros	920,83	0,00	5
12/11/2020	Etui de baryton	289,26	0,00	1
13/11/2020	Données SIG Densimo Densibati	6 000,00	0,00	5
13/11/2020	SAMSUNG GALAXY A41 NOIR	1 632,00	0,00	5
17/11/2020	2 Congas Black + 2 pédales effets	1 757,00	0,00	5
17/11/2020	Sangles - Pédales - Fender Strap Locks	125,00	0,00	1
19/11/2020	Adaptateurs et Cables	421,00	0,00	1
19/11/2020	Controlleurs Pad et claviers	404,00	0,00	1
20/11/2020	CERTIFICATS D'HORODATAGE	3 534,00	0,00	5
20/11/2020	MICROSOFT SURFACE PRO 7	2 135,14	0,00	4
20/11/2020	ADOBE VIP GOV-ACROBAT PRO DC TEAMS	323,71	0,00	1
20/11/2020	APPLE 11-INCH IPAD PRO WI-FI CELLULAR	1 140,00	0,00	4
20/11/2020	ACQUISITION/LICENCE/DROIT D'USAGE	1 734,00	0,00	5
20/11/2020	SYSTEME ALARME DECHETTERIE BOIS D'ARCY	4 224,00	0,00	15
24/11/2020	ARMOIRE ARMAND 2 PORTES	411,58	0,00	1
27/11/2020	2 Supports clavier K&M 18952 - K&M 18953	174,00	0,00	1
27/11/2020	FAUTEUILS BUREAUX AS 1	1 758,96	0,00	10
01/12/2020	LICENCE ADOBE VIP	182,09	0,00	1
02/12/2020	LICENCE ELA SIG 3EME ANNEE	124 800,00	0,00	5
03/12/2020	IYAMA ECRAN 17 TACTILE	518,64	0,00	1
03/12/2020	APPLE PENCIL 2ND GENERATION - STYLET	136,80	0,00	1
08/12/2020	TERMINAUX MITEL / COMPOSANTS	2 977,50	0,00	4
09/12/2020	COPIEURS REPORT	9 813,60	0,00	4
11/12/2020	Fonds Résilience Région Ile de France	601 125,00	0,00	0
11/12/2020	Baguette de clavecin noire	153,60	0,00	1
14/12/2020	Fonds de concours voirie ZAE	80 000,00	0,00	30
14/12/2020	CLUSTER - LOGICIEL MIVOICE 5000 CLUSTER	3 352,90	0,00	5
14/12/2020	MICC - SWA STANDARD- 8H-18H/LUN-VEND - S	1 492,34	0,00	5
14/12/2020	MICC - MICC WORKGROUP SIP STARTER PACK A	5 448,49	0,00	5
14/12/2020	CLUSTER - ASSURANCE VENTE NEUVE MIVOICE	1 009,58	0,00	5
14/12/2020	LOGICIEL - PRESTATIONS ASSOCIEES - GESTI	34 385,41	0,00	5
14/12/2020	GATEWAY - MITEL 6940 IP PHONE SANS BLOC	8 435,54	0,00	5
Acquisitions à titre gratuit				
Mise à disposition				
Affectation				
Mises en concession ou affermage				
Divers				
TOTAL GENERAL		6 728 109,93	0,00	

IV – ANNEXES																	IV	
ENGAGEMENTS HORS BILAN – ENGAGEMENTS DONNES ET RECUS EMPRUNTS GARANTIS PAR LA COMMUNE OU L'ETABLISSEMENT																	B1.1	

B1.1 – 8015 – ETAT DES EMPRUNTS GARANTIS PAR LA COMMUNE OU L'ETABLISSEMENT (art. L. 2313-1 6°, L. 5211-36 et L. 5711-1 du CGCT)

Désignation du bénéficiaire	Année de mobilisation et profil d'amortissement de l'emprunt (1)		Objet de l'emprunt garanti	Organisme prêteur ou chef de file	Montant initial	Capital restant dû au 31/12/N	Durée résiduelle	Périodicité des remboursements (2)	Taux initial			Taux moyen constaté sur l'année (6)			Catégorie d'emprunt (7)	Indices ou devises pouvant modifier l'emprunt	Annuité garantie au cours de l'exercice	
	Année	Profil							Taux (3)	Index (4)	Taux actuariel (5)	Taux (3)	Index (4)	Niveau de taux			En intérêts (8)	En capital
Total des emprunts contractés par des collectivités ou des EP (hors logements sociaux)					2 950 000,00	2 593 675,78										0,00	0,00	
SEM PATRIMONIALE SATORY MOBILITE	2016	P	Mobilab 23bis allée des Marronniers à Versailles	La Banque Postale	2 950 000,00	2 593 675,78	17,00	A	V	LIVRET A	0,000	V	LIVRET A	1,500	A-1	0,00	0,00	
Total des emprunts autres que ceux contractés par des collectivités ou des EP (hors logements sociaux)					0,00	0,00										0,00	0,00	
Total des emprunts contractés pour des opérations de logement social					101 307 629,35	83 757 797,58										652 228,21	879 644,78	
ANTIN - ANTIN RESIDENCES	2019	P	Chemin des Hommeries à Bièvres PLAI	Caisse Dépôts Consignations	436 573,00	419 109,89	40,00	A	V	LIVRET A	0,000	V	LIVRET A	0,550	A-1	0,00	0,00	
ANTIN - ANTIN RESIDENCES	2019	P	Chemin des Hommeries à Bièvres PLAI F	Caisse Dépôts Consignations	312 500,00	303 157,64	50,00	A	V	LIVRET A	0,000	V	LIVRET A	0,550	A-1	0,00	0,00	
ANTIN - ANTIN RESIDENCES	2019	P	Chemin des Hommeries à Bièvres PLUS	Caisse Dépôts Consignations	910 528,00	880 657,12	40,00	A	V	LIVRET A	0,000	V	LIVRET A	1,350	A-1	0,00	0,00	
ANTIN - ANTIN RESIDENCES	2019	P	Chemin des Hommeries à Bièvres PLUS F	Caisse Dépôts Consignations	651 500,00	636 684,97	50,00	A	V	LIVRET A	0,000	V	LIVRET A	1,350	A-1	0,00	0,00	
ANTIN - ANTIN RESIDENCES	2019	P	Chemin des Hommeries à Bièvres PLAI	Caisse Dépôts Consignations	650 750,00	624 719,72	40,00	A	V	LIVRET A	0,000	V	LIVRET A	0,550	A-1	0,00	0,00	
ANTIN - ANTIN RESIDENCES	2019	P	Chemin des Hommeries à Bièvres PLAI F	Caisse Dépôts Consignations	390 000,00	378 340,73	50,00	A	V	LIVRET A	0,000	V	LIVRET A	0,550	A-1	0,00	0,00	

CA VERSAILLES GRAND PARC - Budget principal - CA - 2020

Désignation du bénéficiaire	Année de mobilisation et profil d'amortissement de l'emprunt (1)		Objet de l'emprunt garanti	Organisme prêteur ou chef de file	Montant initial	Capital restant dû au 31/12/N	Durée résiduelle	Périodicité des remboursements (2)	Taux initial			Taux moyen constaté sur l'année (6)			Catégorie d'emprunt (7)	Indices ou devises pouvant modifier l'emprunt	Annuité garantie au cours de l'exercice	
	Année	Profil							Taux (3)	Index (4)	Taux actuariel (5)	Taux (3)	Index (4)	Niveau de taux			En intérêts (8)	En capital
ANTIN - ANTIN RESIDENCES	2019	P	Chemin des Hommeries à Bièvres PLUS	Caisse Dépôts Consignations	1 387 000,00	1 341 497,92	40,00	A	V	LIVRET A	0,000	V	LIVRET A	1,350	A-1	0,00	0,00	
ANTIN - ANTIN RESIDENCES	2019	P	Chemin des Hommeries à Bièvres PLUS F	Caisse Dépôts Consignations	1 000 000,00	977 260,12	50,00	A	V	LIVRET A	0,000	V	LIVRET A	1,350	A-1	0,00	0,00	
ANTIN - ANTIN RESIDENCES	2020	P	240 av. Morane Saulnier (EHPAD) à Buc PLU	Caisse Dépôts Consignations	4 237 365,00	4 156 774,83	40,00	A	V	LIVRET A	0,000	V	LIVRET A	1,350	A-1	56 116,46	81 678,14	
ANTIN - ANTIN RESIDENCES	2020	P	240 av. Morane Saulnier (EHPAD) à Buc PLU F	Caisse Dépôts Consignations	778 427,00	769 923,11	60,00	A	V	LIVRET A	0,000	V	LIVRET A	1,350	A-1	10 393,96	8 618,69	
ANTIN - ANTIN RESIDENCES	2020	P	240 av. Morane Saulnier (résidence séniors) à Buc PLU	Caisse Dépôts Consignations	1 257 579,00	1 233 661,19	40,00	A	V	LIVRET A	0,000	V	LIVRET A	1,350	A-1	16 654,43	24 240,70	
ANTIN - ANTIN RESIDENCES	2020	P	240 av. Morane Saulnier (résidence séniors) à Buc PLU F	Caisse Dépôts Consignations	795 153,00	786 116,77	60,00	A	V	LIVRET A	0,000	V	LIVRET A	1,230	A-1	9 669,24	9 147,37	
ANTIN - ANTIN RESIDENCES	2020	P	240 av. Morane Saulnier (résidence séniors) à Buc PLAI	Caisse Dépôts Consignations	700 674,00	684 965,48	40,00	A	V	LIVRET A	0,000	V	LIVRET A	0,550	A-1	3 767,31	15 794,92	
ANTIN - ANTIN RESIDENCES	2020	P	240 av. Morane Saulnier (résidence séniors) à Buc PLAI F	Caisse Dépôts Consignations	447 085,00	442 004,27	60,00	A	V	LIVRET A	0,000	V	LIVRET A	1,230	A-1	5 499,15	5 080,73	
CDC HABITAT	2020	P	29 av Gustave Mesureur à La Celle St-Cloud PLAI F	Caisse Dépôts Consignations	562 004,00	554 841,01	60,00	A	V	LIVRET A	0,000	V	LIVRET A	1,120	A-1	0,00	0,00	
CDC HABITAT	2020	P	29 av Gustave Mesureur à La Celle St-Cloud PLAI	Caisse Dépôts Consignations	719 283,00	719 283,00	40,00	A	V	LIVRET A	0,000	V	LIVRET A	0,550	A-1	0,00	0,00	
CDC HABITAT	2020	P	5 rue Henri Barbusse à Bois d'Arcy PLUS	Caisse Dépôts Consignations	302 186,00	302 186,00	40,00	A	V	LIVRET A	0,000	V	LIVRET A	1,390	A-1	0,00	4 200,39	
CDC HABITAT	2020	P	5 rue Henri Barbusse à Bois d'Arcy PLUS F	Caisse Dépôts Consignations	365 002,00	365 002,00	60,00	A	V	LIVRET A	0,000	V	LIVRET A	0,960	A-1	0,00	3 504,02	
CDC HABITAT	2020	P	5 rue Henri Barbusse à Bois d'Arcy PLAI	Caisse Dépôts Consignations	362 798,00	362 798,00	40,00	A	V	LIVRET A	0,000	V	LIVRET A	0,300	A-1	1 088,39	0,00	
CDC HABITAT	2020	P	5 rue Henri Barbusse à Bois d'Arcy PLAI F	Caisse Dépôts Consignations	223 013,00	223 013,00	60,00	A	V	LIVRET A	0,000	V	LIVRET A	0,960	A-1	0,00	2 140,92	
COS - COS	2018	P	6 avenue de Versailles à Viroflay PLAI	Caisse Dépôts Consignations	950 000,00	885 753,32	40,00	A	V	LIVRET A	0,000	V	LIVRET A	0,550	A-1	36 135,98	25 650,00	
COS - COS	2018	P	6 avenue de Versailles à Viroflay PLUS	Caisse Dépôts Consignations	950 000,00	895 060,98	40,00	A	V	LIVRET A	0,000	V	LIVRET A	1,350	A-1	42 596,41	10 450,00	
DOMNIS - DOMNIS	2019	P	46 impasse de la Halte à Bailly PLAI	Caisse Dépôts Consignations	844 620,00	804 418,09	40,00	A	V	LIVRET A	0,000	V	LIVRET A	0,550	A-1	4 424,30	20 266,94	

Désignation du bénéficiaire	Année de mobilisation et profil d'amortissement de l'emprunt (1)		Objet de l'emprunt garanti	Organisme prêteur ou chef de file	Montant initial	Capital restant dû au 31/12/N	Durée résiduelle	Périodicité des remboursements (2)	Taux initial			Taux moyen constaté sur l'année (6)			Catégorie d'emprunt (7)	Indices ou devises pouvant modifier l'emprunt	Annuité garantie au cours de l'exercice	
	Année	Profil							Taux (3)	Index (4)	Taux actuariel (5)	Taux (3)	Index (4)	Niveau de taux			En intérêts (8)	En capital
DOMNIS - DOMNIS	2019	P	46 impasse de la Halte à Bailly PLAI F	Caisse Dépôts Consignations	517 689,00	498 729,86	50,00	A	V	LIVRET A	0,000	V	LIVRET A	0,550	A-1		2 743,01	9 557,85
DOMNIS - DOMNIS	2019	P	46 impasse de la Halte à Bailly PLUS	Caisse Dépôts Consignations	998 263,00	957 432,16	40,00	A	V	LIVRET A	0,000	V	LIVRET A	1,350	A-1		12 925,33	20 829,76
DOMNIS - DOMNIS	2019	P	46 impasse de la Halte à Bailly PLUS F	Caisse Dépôts Consignations	501 904,00	486 803,04	50,00	A	V	LIVRET A	0,000	V	LIVRET A	1,350	A-1		6 571,84	7 703,72
DOMNIS - DOMNIS	2019	P	18 rue de la Bonne Aventure à Versailles PLAI	Caisse Dépôts Consignations	171 380,00	163 222,71	40,00	A	V	LIVRET A	0,000	V	LIVRET A	0,550	A-1		897,72	4 112,33
DOMNIS - DOMNIS	2019	P	18 rue de la Bonne Aventure à Versailles PLAI F	Caisse Dépôts Consignations	240 765,00	231 947,56	50,00	A	V	LIVRET A	0,000	V	LIVRET A	0,550	A-1		1 275,71	4 445,13
DOMNIS - DOMNIS	2019	P	18 rue de la Bonne Aventure à Versailles PLUS	Caisse Dépôts Consignations	174 792,00	167 642,67	40,00	A	V	LIVRET A	0,000	V	LIVRET A	1,350	A-1		2 263,18	3 647,21
DOMNIS - DOMNIS	2019	P	18 rue de la Bonne Aventure à Versailles PLUS F	Caisse Dépôts Consignations	803 375,00	779 203,56	50,00	A	V	LIVRET A	0,000	V	LIVRET A	1,350	A-1		10 519,25	12 331,00
ERIGERE (EX CODELOG - HLM LE LOGIS SOCIAL)	2017	P	17-19 avenue Paul Vaillant Couturier à Bois d'Arcy PLAI	Caisse Dépôts Consignations	305 547,00	277 919,67	40,00	A	V	LIVRET A	0,000	V	LIVRET A	0,550	A-1		8 530,62	6 925,67
ERIGERE (EX CODELOG - HLM LE LOGIS SOCIAL)	2017	P	17-19 avenue Paul Vaillant Couturier à Bois d'Arcy PLUS	Caisse Dépôts Consignations	405 756,00	374 257,11	40,00	A	V	LIVRET A	0,000	V	LIVRET A	1,350	A-1		5 267,94	7 926,81
ERIGERE (EX CODELOG - HLM LE LOGIS SOCIAL)	2017	P	17-19 avenue Paul Vaillant Couturier à Bois d'Arcy PLAI foncier	Caisse Dépôts Consignations	93 723,00	87 134,36	50,00	A	V	LIVRET A	0,000	V	LIVRET A	0,550	A-1		497,46	1 651,65
ERIGERE (EX CODELOG - HLM LE LOGIS SOCIAL)	2017	P	17-19 avenue Paul Vaillant Couturier à Bois d'Arcy PLUS foncier	Caisse Dépôts Consignations	243 993,00	229 917,34	50,00	A	V	LIVRET A	0,000	V	LIVRET A	1,350	A-1		3 200,17	3 542,19
ERIGERE (EX CODELOG - HLM LE LOGIS SOCIAL)	2017	P	20A rue du Peintre Gérôme à Bougival PLAI	Caisse Dépôts Consignations	273 846,00	249 085,06	40,00	A	V	LIVRET A	0,000	V	LIVRET A	0,550	A-1		6 173,16	1 472,39
ERIGERE (EX CODELOG - HLM LE LOGIS SOCIAL)	2017	P	20A rue du Peintre Gérôme à Bougival PLAI F	Caisse Dépôts Consignations	158 463,00	147 323,19	50,00	A	V	LIVRET A	0,000	V	LIVRET A	0,550	A-1		2 777,27	856,36
ERIGERE (EX CODELOG - HLM LE LOGIS SOCIAL)	2017	P	20A rue du Peintre Gérôme à Bougival PLUS	Caisse Dépôts Consignations	211 721,00	195 285,06	40,00	A	V	LIVRET A	0,000	V	LIVRET A	1,350	A-1		2 803,87	4 081,07

Désignation du bénéficiaire	Année de mobilisation et profil d'amortissement de l'emprunt (1)		Objet de l'emprunt garanti	Organisme prêteur ou chef de file	Montant initial	Capital restant dû au 31/12/N	Durée résiduelle	Périodicité des remboursements (2)	Taux initial			Taux moyen constaté sur l'année (6)			Catégorie d'emprunt (7)	Indices ou devises pouvant modifier l'emprunt	Annuité garantie au cours de l'exercice	
	Année	Profil							Taux (3)	Index (4)	Taux actuariel (5)	Taux (3)	Index (4)	Niveau de taux			En intérêts (8)	En capital
ERIGERE (EX CODELOG - HLM LE LOGIS SOCIAL)	2018	P	20A rue du Peintre Gérôme à Bougival PLUS F	Caisse Dépôts Consignations	438 979,00	413 654,87	40,00	A	V	LIVRET A	0,000	V	LIVRET A	1,350	A-1		5 842,46	6 204,26
ERIGERE - ERIGERE	2019	P	3 rue des Missionnaires à Versailles PLAI	Caisse Dépôts Consignations	152 162,00	145 320,54	40,00	A	V	LIVRET A	0,000	V	LIVRET A	0,550	A-1		799,26	3 448,98
ERIGERE - ERIGERE	2019	P	3 rue des Missionnaires à Versailles PLUS	Caisse Dépôts Consignations	545 680,00	524 783,39	40,00	A	V	LIVRET A	0,000	V	LIVRET A	1,350	A-1		7 084,58	10 660,35
FHM - FONCIERE HABITAT & HUMANISME	2016	P	14 rue Edouard Charton à Versailles PLAI	Caisse Dépôts Consignations	345 000,00	306 245,64	40,00	A	V	LIVRET A	0,000	V	LIVRET A	0,550	A-1		1 684,35	7 958,67
FHM - FONCIERE HABITAT & HUMANISME	2020	P	46 rue Amédée Dailly à Viroflay PLUS F	Caisse Dépôts Consignations	387 000,00	382 075,95	60,00	A	V	LIVRET A	0,000	V	LIVRET A	0,630	A-1		2 407,08	5 366,86
FHM - FONCIERE HABITAT & HUMANISME	2020	P	46 rue Amédée Dailly à Viroflay PLAI F	Caisse Dépôts Consignations	554 000,00	546 951,11	60,00	A	V	LIVRET A	0,000	V	LIVRET A	0,630	A-1		3 445,79	7 682,79
FLS - FONDATION POUR LOGEMENT SOCIAL	2019	P	41 rue Pierre Corneille à Versailles PLAI	Caisse Dépôts Consignations	220 000,00	209 528,52	40,00	A	V	LIVRET A	0,000	V	LIVRET A	0,550	A-1		1 152,41	5 278,97
FLS - FONDATION POUR LOGEMENT SOCIAL	2019	P	41 rue Pierre Corneille à Versailles PLAI F	Caisse Dépôts Consignations	370 000,00	359 103,72	60,00	A	V	LIVRET A	0,000	V	LIVRET A	0,550	A-1		1 975,07	5 493,13
Hauts de Seine Habitat	2020	P	3 rue du Général Leclerc à Bougival PLUS	Caisse Dépôts Consignations	539 126,00	539 126,00	40,00	A	V	LIVRET A	0,000	V	LIVRET A	0,000	A-1		0,00	0,00
Hauts de Seine Habitat	2020	P	3 rue du Général Leclerc à Bougival PLUS F	Caisse Dépôts Consignations	491 776,00	491 776,00	50,00	A	V	LIVRET A	0,000	V	LIVRET A	0,000	A-1		0,00	0,00
Hauts de Seine Habitat	2020	P	3 rue du Général Leclerc à Bougival PLAI	Caisse Dépôts Consignations	256 128,00	256 128,00	40,00	A	V	LIVRET A	0,000	V	LIVRET A	0,000	A-1		0,00	0,00
Hauts de Seine Habitat	2020	P	3 rue du Général Leclerc à Bougival PLAI F	Caisse Dépôts Consignations	233 633,00	233 633,00	50,00	A	V	LIVRET A	0,000	V	LIVRET A	0,000	A-1		0,00	0,00
Hauts de Seine Habitat	2020	P	62 rue Tourgueneff à Bougival PLUS	Caisse Dépôts Consignations	3 334 390,00	3 334 390,00	40,00	A	V	LIVRET A	0,000	V	LIVRET A	0,000	A-1		0,00	0,00
Hauts de Seine Habitat	2020	P	62 rue Tourgueneff à Bougival PLUS F	Caisse Dépôts Consignations	2 263 697,00	2 263 697,00	50,00	A	V	LIVRET A	0,000	V	LIVRET A	0,000	A-1		0,00	0,00
Hauts de Seine Habitat	2020	P	62 rue Tourgueneff à Bougival PLAI	Caisse Dépôts Consignations	1 201 693,00	1 201 693,00	40,00	A	V	LIVRET A	0,000	V	LIVRET A	0,000	A-1		0,00	0,00
Hauts de Seine Habitat	2020	P	62 rue Tourgueneff à Bougival PLAI F	Caisse Dépôts Consignations	815 822,00	815 822,00	50,00	A	V	LIVRET A	0,000	V	LIVRET A	0,000	A-1		0,00	0,00

Désignation du bénéficiaire	Année de mobilisation et profil d'amortissement de l'emprunt (1)		Objet de l'emprunt garanti	Organisme prêteur ou chef de file	Montant initial	Capital restant dû au 31/12/N	Durée résiduelle	Périodicité des remboursements (2)	Taux initial			Taux moyen constaté sur l'année (6)			Catégorie d'emprunt (7)	Indices ou devises pouvant modifier l'emprunt	Annuité garantie au cours de l'exercice	
	Année	Profil							Taux (3)	Index (4)	Taux actuariel (5)	Taux (3)	Index (4)	Niveau de taux			En intérêts (8)	En capital
I3F - IMMOBILIERE 3F	2017	P	Rue de la Sabretache au Chesnay-Rocquencourt PLAI	Caisse Dépôts Consignations	494 000,00	456 790,47	40,00	A	V	LIVRET A	0,000	V	LIVRET A	0,550	A-1		2 512,35	12 389,32
I3F - IMMOBILIERE 3F	2017	P	Rue de la Sabretache au Chesnay-Rocquencourt PLAI Foncier	Caisse Dépôts Consignations	749 000,00	712 809,32	60,00	A	V	LIVRET A	0,000	V	LIVRET A	0,780	A-1		5 559,91	12 073,96
I3F - IMMOBILIERE 3F	2017	P	Rue de la Sabretache au Chesnay-Rocquencourt PLUS	Caisse Dépôts Consignations	294 000,00	274 506,39	40,00	A	V	LIVRET A	0,000	V	LIVRET A	1,350	A-1		3 705,84	6 570,01
I3F - IMMOBILIERE 3F	2017	P	Rue de la Sabretache au Chesnay-Rocquencourt PLUS Foncier	Caisse Dépôts Consignations	306 000,00	291 214,48	60,00	A	V	LIVRET A	0,000	V	LIVRET A	0,780	A-1		2 271,47	4 932,76
ICF La Sablière	2019	P	Avenue de Louveciennes à La Celle-Saint-Cloud PLUS	Caisse Dépôts Consignations	719 422,00	686 771,64	35,00	A	V	LIVRET A	0,000	V	LIVRET A	1,500	A-1		9 271,42	16 656,50
ICF La Sablière	2019	P	Avenue de Louveciennes à La Celle-Saint-Cloud PLAI	Caisse Dépôts Consignations	359 515,00	340 777,56	35,00	A	V	LIVRET A	0,000	V	LIVRET A	0,550	A-1		1 874,28	9 446,08
IRP	2019	P	2 rue Philippe de Dangeau à Versailles PLAI	Caisse Dépôts Consignations	1 325 857,00	1 325 857,00	60,00	A	V	LIVRET A	0,000	V	LIVRET A	0,000	A-1		0,00	0,00
IRP	2019	P	2 rue Philippe de Dangeau à Versailles PLAI	Caisse Dépôts Consignations	591 518,00	591 518,00	40,00	A	V	LIVRET A	0,000	V	LIVRET A	0,000	A-1		0,00	0,00
IRP	2021	P	Rue du Trou Salé aux Loges en Josas PLUS	Caisse Dépôts Consignations	1 249 672,00	0,00	40,00	A	V	LIVRET A	0,000	V	LIVRET A	0,000	A-1		0,00	0,00
IRP	2021	P	Rue du Trou Salé aux Loges en Josas PLUS F	Caisse Dépôts Consignations	1 266 356,00	0,00	59,00	A	V	LIVRET A	0,000	V	LIVRET A	0,000	A-1		0,00	0,00
IRP	2021	P	Rue du Trou Salé aux Loges en Josas PLAI	Caisse Dépôts Consignations	470 915,00	0,00	40,00	A	V	LIVRET A	0,000	V	LIVRET A	0,000	A-1		0,00	0,00
IRP	2021	P	Rue du Trou Salé aux Loges en Josas PLAI F	Caisse Dépôts Consignations	500 114,00	0,00	59,00	A	V	LIVRET A	0,000	V	LIVRET A	0,000	A-1		0,00	0,00
IRP	2021	P	Rue du Trou Salé aux Loges en Josas PRÊT PHB	Caisse Dépôts Consignations	360 000,00	0,00	40,00	A	V	LIVRET A	0,000	V	LIVRET A	0,000	A-1		0,00	0,00
IRP	2021	P	Rue du Trou Salé aux Loges en Josas PRÊT BOOSTER	Caisse Dépôts Consignations	600 000,00	0,00	58,00	A	V	LIVRET A	0,000	V	LIVRET A	0,000	A-1		0,00	0,00

Désignation du bénéficiaire	Année de mobilisation et profil d'amortissement de l'emprunt (1)		Objet de l'emprunt garanti	Organisme prêteur ou chef de file	Montant initial	Capital restant dû au 31/12/N	Durée résiduelle	Périodicité des remboursements (2)	Taux initial			Taux moyen constaté sur l'année (6)			Catégorie d'emprunt (7)	Indices ou devises pouvant modifier l'emprunt	Annuité garantie au cours de l'exercice	
	Année	Profil							Taux (3)	Index (4)	Taux actuariel (5)	Taux (3)	Index (4)	Niveau de taux			En intérêts (8)	En capital
LOGIREP	2020	P	"square Lamartine" Fontenay-le-Fleury PLU	Caisse Dépôts Consignations	2 693 445,00	2 642 509,78	40,00	A	V	LIVRET A	0,000	V	LIVRET A	1,350	A-1		36 639,54	53 329,26
LOGIREP	2020	P	"square Lamartine" Fontenay-le-Fleury PLU F	Caisse Dépôts Consignations	1 079 835,00	1 067 955,68	60,00	A	V	LIVRET A	0,000	V	LIVRET A	1,300	A-1		14 405,21	12 306,52
LOGIREP	2020	P	"square Lamartine" Fontenay-le-Fleury PLAI	Caisse Dépôts Consignations	955 633,00	934 250,62	40,00	A	V	LIVRET A	0,000	V	LIVRET A	0,550	A-1		5 194,82	21 779,95
LOGIREP	2020	P	"square Lamartine" Fontenay-le-Fleury PLAI F	Caisse Dépôts Consignations	328 967,00	325 348,03	60,00	A	V	LIVRET A	0,000	V	LIVRET A	1,300	A-1		4 339,75	3 797,86
LOGIREP	2020	P	Boulevard Beaumarchais à Fontenay-le-Fleury PLUS	Caisse Dépôts Consignations	534 195,00	524 035,18	40,00	A	V	LIVRET A	0,000	V	LIVRET A	1,350	A-1		0,00	0,00
LOGIREP	2020	P	Boulevard Beaumarchais à Fontenay-le-Fleury PLUS F	Caisse Dépôts Consignations	182 655,00	180 545,10	60,00	A	V	LIVRET A	0,000	V	LIVRET A	1,180	A-1		0,00	0,00
LOGIREP	2020	P	Boulevard Beaumarchais à Fontenay-le-Fleury PLAI	Caisse Dépôts Consignations	140 907,00	137 747,98	40,00	A	V	LIVRET A	0,000	V	LIVRET A	0,550	A-1		0,00	0,00
LOGIREP	2020	P	Boulevard Beaumarchais à Fontenay-le-Fleury PLAI F	Caisse Dépôts Consignations	48 376,00	47 817,20	60,00	A	V	LIVRET A	0,000	V	LIVRET A	1,180	A-1		0,00	0,00
LOGIREP	2021	P	Avenue du Docteur Schweitzer ZAC du Levant à Fontenay-le-Fleury PLUS	Caisse Dépôts Consignations	1 006 595,00	0,00	40,00	A	V	LIVRET A	0,000	V	LIVRET A	0,000	A-1		0,00	0,00
LOGIREP	2021	P	Avenue du Docteur Schweitzer ZAC du Levant à Fontenay-le-Fleury PLUS F	Caisse Dépôts Consignations	1 023 426,00	0,00	60,00	A	V	LIVRET A	0,000	V	LIVRET A	0,000	A-1		0,00	0,00
LOGIREP	2021	P	Avenue du Docteur Schweitzer ZAC du Levant à Fontenay-le-Fleury PLAI	Caisse Dépôts Consignations	663 818,00	0,00	40,00	A	V	LIVRET A	0,000	V	LIVRET A	0,000	A-1		0,00	0,00

Désignation du bénéficiaire	Année de mobilisation et profil d'amortissement de l'emprunt (1)		Objet de l'emprunt garanti	Organisme prêteur ou chef de file	Montant initial	Capital restant dû au 31/12/N	Durée résiduelle	Périodicité des remboursements (2)	Taux initial			Taux moyen constaté sur l'année (6)			Catégorie d'emprunt (7)	Indices ou devises pouvant modifier l'emprunt	Annuité garantie au cours de l'exercice	
	Année	Profil							Taux (3)	Index (4)	Taux actuariel (5)	Taux (3)	Index (4)	Niveau de taux			En intérêts (8)	En capital
LOGIREP	2021	P	Avenue du Docteur Schweitzer ZAC du Levant à Fontenay-le-Fleury PLAI F	Caisse Dépôts Consignations	903 121,00	0,00	60,00	A	V	LIVRET A	0,000	V	LIVRET A	0,000	A-1		0,00	0,00
SEQENS	2021	P	67 rue Paul Berthier à Versailles PLUS	Caisse Dépôts Consignations	167 079,00	167 084,01	40,00	A	V	LIVRET A	0,000	V	LIVRET A	1,100	A-1		1 837,92	4 596,26
SEQENS	2021	P	67 rue Paul Berthier à Versailles PLUS F	Caisse Dépôts Consignations	164 306,00	164 310,79	60,00	A	V	LIVRET A	0,000	V	LIVRET A	1,070	A-1		1 758,13	3 306,04
SEQENS	2021	P	67 rue Paul Berthier à Versailles PLAI	Caisse Dépôts Consignations	20 386,00	20 386,17	40,00	A	V	LIVRET A	0,000	V	LIVRET A	0,300	A-1		619,89	61,16
SEQENS	2021	P	67 rue Paul Berthier à Versailles PLAI F	Caisse Dépôts Consignations	104 485,00	104 488,05	60,00	A	V	LIVRET A	0,000	V	LIVRET A	1,070	A-1		1 118,02	2 102,37
SEQENS	2021	P	22 rue de Paris à Bièvres PLUS	Caisse Dépôts Consignations	1 514 788,00	0,00	40,00	A	V	LIVRET A	0,000	V	LIVRET A	0,000	A-1		0,00	0,00
SEQENS	2021	P	22 rue de Paris à Bièvres PLUS F	Caisse Dépôts Consignations	1 181 130,00	0,00	60,00	A	V	LIVRET A	0,000	V	LIVRET A	0,000	A-1		0,00	0,00
SEQENS	2021	P	22 rue de Paris à Bièvres PLAI	Caisse Dépôts Consignations	1 115 448,00	0,00	40,00	A	V	LIVRET A	0,000	V	LIVRET A	0,000	A-1		0,00	0,00
SEQENS	2021	P	22 rue de Paris à Bièvres PLAI F	Caisse Dépôts Consignations	922 954,00	0,00	60,00	A	V	LIVRET A	0,000	V	LIVRET A	0,000	A-1		0,00	0,00
SEQENS	2021	P	70 et 70 bis Avenue Jean Jaurès à Bois d'Arcy PLUS	Caisse Dépôts Consignations	322 702,00	0,00	40,00	A	V	LIVRET A	0,000	V	LIVRET A	0,000	A-1		0,00	0,00
SEQENS	2021	P	70 et 70 bis Avenue Jean Jaurès à Bois d'Arcy PLUS F	Caisse Dépôts Consignations	458 817,00	0,00	60,00	A	V	LIVRET A	0,000	V	LIVRET A	0,000	A-1		0,00	0,00
SEQENS	2021	P	70 et 70 bis Avenue Jean Jaurès à Bois d'Arcy PLAI	Caisse Dépôts Consignations	203 051,00	0,00	40,00	A	V	LIVRET A	0,000	V	LIVRET A	0,000	A-1		0,00	0,00
SEQENS	2021	P	70 et 70 bis Avenue Jean Jaurès à Bois d'Arcy PLAI F	Caisse Dépôts Consignations	300 282,00	0,00	60,00	A	V	LIVRET A	0,000	V	LIVRET A	0,000	A-1		0,00	0,00
SEQENS	2021	P	70 et 70 bis Avenue Jean Jaurès à Bois d'Arcy PRÉT PHB	Caisse Dépôts Consignations	126 000,00	126 000,00	40,00	A	V	LIVRET A	0,000	V	LIVRET A	1,100	A-1		0,00	0,00
SEQENS	2021	P	Place de la Marne à Jouy-en-Josas PLUS	Caisse Dépôts Consignations	268 625,00	0,00	40,00	A	V	LIVRET A	0,000	V	LIVRET A	0,000	A-1		0,00	0,00
SEQENS	2021	P	Place de la Marne à Jouy-en-Josas PLUS F	Caisse Dépôts Consignations	193 658,00	0,00	60,00	A	V	LIVRET A	0,000	V	LIVRET A	0,000	A-1		0,00	0,00

CA VERSAILLES GRAND PARC - Budget principal - CA - 2020

Désignation du bénéficiaire	Année de mobilisation et profil d'amortissement de l'emprunt (1)		Objet de l'emprunt garanti	Organisme prêteur ou chef de file	Montant initial	Capital restant dû au 31/12/N	Durée résiduelle	Périodicité des remboursements (2)	Taux initial			Taux moyen constaté sur l'année (6)			Catégorie d'emprunt (7)	Indices ou devises pouvant modifier l'emprunt	Annuité garantie au cours de l'exercice	
	Année	Profil							Taux (3)	Index (4)	Taux actuariel (5)	Taux (3)	Index (4)	Niveau de taux			En intérêts (8)	En capital
SEQENS	2021	P	Place de la Marne à Jouy-en-Josas PLAI	Caisse Dépôts Consignations	68 019,00	0,00	40,00	A	V	LIVRET A	0,000	V	LIVRET A	0,000	A-1		0,00	0,00
SEQENS	2021	P	Place de la Marne à Jouy-en-Josas PLAI F	Caisse Dépôts Consignations	86 683,00	0,00	60,00	A	V	LIVRET A	0,000	V	LIVRET A	0,000	A-1		0,00	0,00
SEQENS	2021	P	31 impasse Mouchotte au Chesnay-Rocquencourt PLUS	Caisse Dépôts Consignations	1 610 903,00	1 610 903,00	40,00	A	V	LIVRET A	0,000	V	LIVRET A	0,000	A-1		0,00	0,00
SEQENS	2021	P	31 impasse Mouchotte au Chesnay-Rocquencourt PLUS F	Caisse Dépôts Consignations	1 203 820,00	1 203 820,00	50,00	A	V	LIVRET A	0,000	V	LIVRET A	0,000	A-1		0,00	0,00
SEQENS	2021	P	31 impasse Mouchotte au Chesnay-Rocquencourt PLAI	Caisse Dépôts Consignations	640 104,00	640 104,00	40,00	A	V	LIVRET A	0,000	V	LIVRET A	0,000	A-1		0,00	0,00
SEQENS	2021	P	31 impasse Mouchotte au Chesnay-Rocquencourt PLAI F	Caisse Dépôts Consignations	867 834,00	867 834,00	50,00	A	V	LIVRET A	0,000	V	LIVRET A	0,000	A-1		0,00	0,00
SEQENS	2021	P	Rue Chèvreloup à Noisy-le-Roi PLUS	Caisse Dépôts Consignations	1 842 697,00	1 842 697,00	40,00	A	V	LIVRET A	0,000	V	LIVRET A	0,000	A-1		0,00	0,00
SEQENS	2021	P	Rue Chèvreloup à Noisy-le-Roi PLUS F	Caisse Dépôts Consignations	1 348 104,00	1 348 104,00	60,00	A	V	LIVRET A	0,000	V	LIVRET A	0,000	A-1		0,00	0,00
SEQENS	2021	P	Rue Chèvreloup à Noisy-le-Roi PLAI	Caisse Dépôts Consignations	1 721 080,00	1 721 080,00	40,00	A	V	LIVRET A	0,000	V	LIVRET A	0,000	A-1		0,00	0,00
SEQENS	2021	P	Rue Chèvreloup à Noisy-le-Roi PLAI F	Caisse Dépôts Consignations	1 017 134,00	1 017 134,00	60,00	A	V	LIVRET A	0,000	V	LIVRET A	0,000	A-1		0,00	0,00
VALOPHIS - VALOPHIS SAREPA	2018	P	ZAC Charles Renard, lot B2 à St-Cyr PLUS F	Caisse Dépôts Consignations	1 003 000,00	975 156,18	60,00	A	V	LIVRET A	0,000	V	LIVRET A	1,350	A-1		13 315,61	14 753,49
VALOPHIS - VALOPHIS SAREPA	2018	P	ZAC Charles Renard, lot B2 à St-Cyr PLUS	Caisse Dépôts Consignations	1 707 000,00	1 548 319,01	40,00	A	V	LIVRET A	0,000	V	LIVRET A	1,350	A-1		22 101,41	39 183,19
VH - VERSAILLES HABITAT	2017	P	1112-1182 rue Louis Blériot à Buc PLAI	Caisse Dépôts Consignations	57 759,00	53 083,21	40,00	A	V	LIVRET A	0,000	V	LIVRET A	0,550	A-1		291,96	1 203,62
VH - VERSAILLES HABITAT	2017	P	1112-1182 rue Louis Blériot à Buc PLAI F	Caisse Dépôts Consignations	90 570,00	87 419,23	60,00	A	V	LIVRET A	0,000	V	LIVRET A	1,240	A-1		1 084,00	836,17
VH - VERSAILLES HABITAT	2017	P	1112-1182 rue Louis Blériot à Buc PLUS	Caisse Dépôts Consignations	766 767,00	715 312,83	40,00	A	V	LIVRET A	0,000	V	LIVRET A	1,350	A-1		13 590,23	9 656,72

CA VERSAILLES GRAND PARC - Budget principal - CA - 2020

Désignation du bénéficiaire	Année de mobilisation et profil d'amortissement de l'emprunt (1)		Objet de l'emprunt garanti	Organisme prêteur ou chef de file	Montant initial	Capital restant dû au 31/12/N	Durée résiduelle	Périodicité des remboursements (2)	Taux initial			Taux moyen constaté sur l'année (6)			Catégorie d'emprunt (7)	Indices ou devises pouvant modifier l'emprunt	Annuité garantie au cours de l'exercice	
	Année	Profil							Taux (3)	Index (4)	Taux actuariel (5)	Taux (3)	Index (4)	Niveau de taux			En intérêts (8)	En capital
VH - VERSAILLES HABITAT	2017	P	1112-1182 rue Louis Blériot à Buc PLUS foncier	Caisse Dépôts Consignations	586 472,00	566 069,73	60,00	A	V	LIVRET A	0,000	V	LIVRET A	1,240	A-1		7 019,26	5 414,49
VH - VERSAILLES HABITAT	2019	P	2 rue de l'Abbé Rousseau à Versailles (Familles) PLAI	Caisse Dépôts Consignations	506 106,22	485 869,07	40,00	A	V	LIVRET A	0,000	V	LIVRET A	0,550	A-1		2 701,72	10 416,20
VH - VERSAILLES HABITAT	2019	P	2 rue de l'Abbé Rousseau à Versailles (Familles) PLAI F	Caisse Dépôts Consignations	390 381,31	384 186,00	60,00	A	V	LIVRET A	0,000	V	LIVRET A	1,370	A-1		5 408,35	3 321,37
VH - VERSAILLES HABITAT	2019	P	2 rue de l'Abbé Rousseau à Versailles (Familles) PLUS	Caisse Dépôts Consignations	1 005 574,46	976 973,02	40,00	A	V	LIVRET A	0,000	V	LIVRET A	1,350	A-1		13 486,80	17 518,23
VH - VERSAILLES HABITAT	2019	P	2 rue de l'Abbé Rousseau à Versailles (Familles) PLUS F	Caisse Dépôts Consignations	730 765,45	719 168,28	60,00	A	V	LIVRET A	0,000	V	LIVRET A	1,370	A-1		10 124,04	6 217,36
VH - VERSAILLES HABITAT	2019	P	2 rue de l'Abbé Rousseau à Versailles (Etudiants) PLUS	Caisse Dépôts Consignations	1 374 780,31	1 335 628,55	40,00	A	V	LIVRET A	0,000	V	LIVRET A	1,350	A-1		18 438,61	23 950,20
VH - VERSAILLES HABITAT	2019	P	2 rue de l'Abbé Rousseau à Versailles (Etudiants) PLUS F	Caisse Dépôts Consignations	826 237,60	812 961,22	60,00	A	V	LIVRET A	0,000	V	LIVRET A	1,350	A-1		11 273,30	7 094,16
VH - VERSAILLES HABITAT	2018	P	44 rue Champ Lagarde à Versailles PLAI	Caisse Dépôts Consignations	225 606,00	211 989,10	40,00	A	V	LIVRET A	0,000	V	LIVRET A	0,550	A-1		1 165,94	4 646,73
VH - VERSAILLES HABITAT	2018	P	44 rue Champ Lagarde à Versailles PLAI F	Caisse Dépôts Consignations	201 741,00	194 687,66	60,00	A	V	LIVRET A	0,000	V	LIVRET A	0,550	A-1		1 070,78	2 411,63
VH - VERSAILLES HABITAT	2020	P	8 rue Jean Mermoz à Versailles PLUS PLAI	Caisse Dépôts Consignations	129 053,00	127 438,27	40,00	A	V	LIVRET A	0,000	V	LIVRET A	1,350	A-1		0,00	0,00
VH - VERSAILLES HABITAT	2020	P	8 rue Jean Mermoz à Versailles PLUS PLAI F	Caisse Dépôts Consignations	73 400,00	73 986,91	60,00	A	V	LIVRET A	0,000	V	LIVRET A	1,350	A-1		0,00	0,00
VH - VERSAILLES HABITAT	2020	P	8 rue Jean Mermoz à Versailles PLUS F	Caisse Dépôts Consignations	150 000,00	151 199,42	40,00	A	V	LIVRET A	0,000	V	LIVRET A	1,350	A-1		0,00	0,00
VH - VERSAILLES HABITAT	2020	P	8 rue Jean Mermoz à Versailles PLUS	Caisse Dépôts Consignations	208 436,00	209 575,01	60,00	A	V	LIVRET A	0,000	V	LIVRET A	1,350	A-1		0,00	0,00
VH - VERSAILLES HABITAT	2020	P	10-12 rue de Buc aux Loges-en-Josas PLUS	Caisse Dépôts Consignations	2 385 331,00	2 346 815,09	40,00	A	V	LIVRET A	0,000	V	LIVRET A	1,350	A-1		32 540,80	40 640,56
VH - VERSAILLES HABITAT	2020	P	10-12 rue de Buc aux Loges-en-Josas PLUS F	Caisse Dépôts Consignations	1 536 180,00	1 523 144,44	60,00	A	V	LIVRET A	0,000	V	LIVRET A	1,200	A-1		18 717,81	13 775,33
VH - VERSAILLES HABITAT	2020	P	10-12 rue de Buc aux Loges-en-Josas PLAI	Caisse Dépôts Consignations	997 063,00	977 268,69	40,00	A	V	LIVRET A	0,000	V	LIVRET A	0,550	A-1		5 544,33	20 042,35
VH - VERSAILLES HABITAT	2020	P	10-12 rue de Buc aux Loges-en-Josas PLAI F	Caisse Dépôts Consignations	740 380,00	734 097,35	60,00	A	V	LIVRET A	0,000	V	LIVRET A	1,200	A-1		9 021,27	6 639,18

CA VERSAILLES GRAND PARC - Budget principal - CA - 2020

Désignation du bénéficiaire	Année de mobilisation et profil d'amortissement de l'emprunt (1)		Objet de l'emprunt garanti	Organisme prêteur ou chef de file	Montant initial	Capital restant dû au 31/12/N	Durée résiduelle	Périodicité des remboursements (2)	Taux initial			Taux moyen constaté sur l'année (6)			Catégorie d'emprunt (7)	Indices ou devises pouvant modifier l'emprunt	Annuité garantie au cours de l'exercice	
	Année	Profil							Taux (3)	Index (4)	Taux actuariel (5)	Taux (3)	Index (4)	Niveau de taux			En intérêts (8)	En capital
VH - VERSAILLES HABITAT	2020	P	36 rue Louis Haussmann à Versailles PLUS	Caisse Dépôts Consignations	1 817 770,00	1 817 770,00	40,00	A	V	LIVRET A	0,000	V	LIVRET A	1,350	A-1		0,00	0,00
VH - VERSAILLES HABITAT	2020	P	36 rue Louis Haussmann à Versailles PLUS F	Caisse Dépôts Consignations	428 203,00	428 203,00	60,00	A	V	LIVRET A	0,000	V	LIVRET A	1,180	A-1		0,00	0,00
VH - VERSAILLES HABITAT	2020	P	36 rue Louis Haussmann à Versailles PLAI	Caisse Dépôts Consignations	701 741,00	701 741,00	40,00	A	V	LIVRET A	0,000	V	LIVRET A	0,550	A-1		0,00	0,00
VH - VERSAILLES HABITAT	2020	P	36 rue Louis Haussmann à Versailles PLAI F	Caisse Dépôts Consignations	240 086,00	240 086,00	60,00	A	V	LIVRET A	0,000	V	LIVRET A	1,180	A-1		0,00	0,00
VH - VERSAILLES HABITAT	2021	P	21-23 rue du Refuge à Versailles PLUS	Caisse Dépôts Consignations	302 347,00	0,00	40,00	A	V	LIVRET A	0,000	V	LIVRET A	0,000	A-1		0,00	0,00
VH - VERSAILLES HABITAT	2021	P	21-23 rue du Refuge à Versailles PLUS F	Caisse Dépôts Consignations	459 652,00	0,00	60,00	A	V	LIVRET A	0,000	V	LIVRET A	0,000	A-1		0,00	0,00
VH - VERSAILLES HABITAT	2021	P	21-23 rue du Refuge à Versailles PLAI	Caisse Dépôts Consignations	71 174,00	0,00	40,00	A	V	LIVRET A	0,000	V	LIVRET A	0,000	A-1		0,00	0,00
VH - VERSAILLES HABITAT	2021	P	21-23 rue du Refuge à Versailles PLAI F	Caisse Dépôts Consignations	163 867,00	0,00	60,00	A	V	LIVRET A	0,000	V	LIVRET A	0,000	A-1		0,00	0,00
VH - VERSAILLES HABITAT	2021	P	1 rue Jacques Tati à Bois d'Arcy PLUS	Caisse Dépôts Consignations	2 051 902,00	2 051 902,00	40,00	A	V	LIVRET A	0,000	V	LIVRET A	1,100	A-1		22 570,92	38 259,70
VH - VERSAILLES HABITAT	2021	P	1 rue Jacques Tati à Bois d'Arcy PLUS F	Caisse Dépôts Consignations	502 175,00	502 175,00	60,00	A	V	LIVRET A	0,000	V	LIVRET A	0,930	A-1		4 670,23	5 566,49
VH - VERSAILLES HABITAT	2021	P	1 rue Jacques Tati à Bois d'Arcy PLAI	Caisse Dépôts Consignations	556 813,00	556 813,00	40,00	A	V	LIVRET A	0,000	V	LIVRET A	0,300	A-1		1 670,44	12 427,49
VH - VERSAILLES HABITAT	2021	P	1 rue Jacques Tati à Bois d'Arcy PLAI F	Caisse Dépôts Consignations	141 719,00	141 719,00	60,00	A	V	LIVRET A	0,000	V	LIVRET A	0,930	A-1		1 317,99	1 570,92
VILOGIA - VILOGIA	2018	P	Secteur Cornouiller à Noisy-le-Roi PLAI	Caisse Dépôts Consignations	795 425,00	750 021,28	40,00	A	V	LIVRET A	0,000	V	LIVRET A	0,800	A-1		6 465,62	15 107,15
VILOGIA - VILOGIA	2018	P	Secteur Cornouiller à Noisy-le-Roi PLAI foncier	Caisse Dépôts Consignations	526 616,00	512 452,70	60,00	A	V	LIVRET A	0,000	V	LIVRET A	1,530	A-1		6 469,89	8 305,66
VILOGIA - VILOGIA	2018	P	Secteur Cornouiller à Noisy-le-Roi PLUS	Caisse Dépôts Consignations	1 178 406,00	1 125 276,03	40,00	A	V	LIVRET A	0,000	V	LIVRET A	1,600	A-1		19 462,67	21 944,66
VILOGIA - VILOGIA	2018	P	Secteur Cornouiller à Noisy-le-Roi PLUS foncier	Caisse Dépôts Consignations	899 342,00	870 702,60	60,00	A	V	LIVRET A	0,000	V	LIVRET A	1,530	A-1		14 184,21	12 611,35
VILOGIA - VILOGIA	2016	P	7 Chemin des Fausses Reposes Versailles PLUS	Caisse Dépôts Consignations	622 705,00	557 795,71	39,00	A	V	LIVRET A	0,000	V	LIVRET A	1,350	A-1		9 600,92	11 596,22

CA VERSAILLES GRAND PARC - Budget principal - CA - 2020

Désignation du bénéficiaire	Année de mobilisation et profil d'amortissement de l'emprunt (1)		Objet de l'emprunt garanti	Organisme prêteur ou chef de file	Montant initial	Capital restant dû au 31/12/N	Durée résiduelle	Périodicité des remboursements (2)	Taux initial			Taux moyen constaté sur l'année (6)			Catégorie d'emprunt (7)	Indices ou devises pouvant modifier l'emprunt	Annuité garantie au cours de l'exercice	
	Année	Profil							Taux (3)	Index (4)	Taux actuariel (5)	Taux (3)	Index (4)	Niveau de taux			En intérêts (8)	En capital
VILOGIA - VILOGIA	2016	P	7 chemin des Fausses Reposes à Versailles PLUS F	Caisse Dépôts Consignations	682 544,00	628 566,29	59,00	A	V	LIVRET A	0,000	V	LIVRET A	1,350	A-1		10 627,39	9 236,14
VILOGIA - VILOGIA	2020	P	20 avenue de la Gare à Bièvres PLUS	Caisse Dépôts Consignations	245 106,00	245 106,00	40,00	A	V	LIVRET A	0,000	V	LIVRET A	0,000	A-1		0,00	0,00
VILOGIA - VILOGIA	2020	P	20 avenue de la Gare à Bièvres PLUS F	Caisse Dépôts Consignations	102 556,00	102 556,00	60,00	A	V	LIVRET A	0,000	V	LIVRET A	0,000	A-1		0,00	0,00
VILOGIA - VILOGIA	2020	P	20 avenue de la Gare à Bièvres PLAI	Caisse Dépôts Consignations	240 989,00	240 989,00	40,00	A	V	LIVRET A	0,000	V	LIVRET A	0,000	A-1		0,00	0,00
VILOGIA - VILOGIA	2020	P	20 avenue de la Gare à Bièvres PLAI F	Caisse Dépôts Consignations	82 114,00	82 114,00	60,00	A	V	LIVRET A	0,000	V	LIVRET A	0,000	A-1		0,00	0,00
TOTAL GENERAL					104 257 629,35	86 351 473,36											652 228,21	879 644,78

(1) Indiquer C pour amortissement constant, P pour amortissement progressif, F pour in fine, X pour autres (à préciser).

(2) Indiquer la périodicité des remboursements A : annuelle ; M : mensuelle ; B : bimestrielle ; S : semestrielle ; T : trimestrielle ; X : autre.

(3) Type de taux d'intérêt : F : fixe ; V : variable simple ; C : complexe (c'est-à-dire un taux variable qui n'est pas seulement défini comme la simple addition d'un taux usuel de référence et d'une marge exprimée en point de pourcentage).

(4) Indiquer le type d'index (ex. EURIBOR 3 mois ...).

(5) Taux annuel, tous frais compris.

(6) Taux hors opération de couverture. Pour les emprunts à taux variable, indiquer le niveau moyen du taux constaté sur l'année.

(7) Catégorie d'emprunt hors opération de couverture. Exemple A-1 (cf. la classification des emprunts suivant la typologie de la circulaire IOCB1015077C du 25 juin 2010 sur les produits financiers offerts aux collectivités territoriales).

(8) Il s'agit des intérêts dus au titre du contrat initial et comptabilisés à l'article 66111 « Intérêts réglés à l'échéance » (intérêts décaissés).

IV – ANNEXES	IV
ENGAGEMENTS HORS BILAN – ENGAGEMENTS DONNES ET RECUS LISTE DES CONCOURS ATTRIBUES A DES TIERS	B1.7

**B1.7 – LISTE DES CONCOURS ATTRIBUES A DES TIERS EN NATURE OU EN SUBVENTIONS
(Article L. 2313-1 du CGCT)**

Nom des bénéficiaires	Montant du fonds de concours ou de la subvention (numéraire)	Prestations en nature
Personnes de droit privé		
<u>Associations</u>		
ADIL 78	38 951,00	
AFACE	12 000,00	
ALECSQY78 (ASSOCIATION LOCALE DE L ENERGIE ET DU CLIMAT DE ST QUENTIN EN YVELINES)	22 913,30	
APPVPA	15 000,00	
ASS DECL RESEAU ENTREPRENDRE YVE	5 000,00	
ASS JEUNESSE ARCISIENNE	132 501,00	FRAIS D'OCCUPATION DU BATIMENT
ASS MUSICALE DE TOUSSUS LE NOBLE ET DES LOGES EN JOSAS	51 400,00	FRAIS D'OCCUPATION DU BATIMENT
ASS PARENTS ELEVES AMIS DU CONSERVATOIRE - APEC	2 933,00	
ASSOCIATION ECOLE DE MUSIQUE DE FONTENAY LE FLEURY	107 360,00	FRAIS D'OCCUPATION DU BATIMENT
ASSOCIATION SUZANNE MICHAUX	2 200,00	
CAISSE ENTRAIDE VERSAILLES	50 000,00	
CARRE DES ARTS CONSERVATOIRE	303 984,00	FRAIS D'OCCUPATION DU BATIMENT
ECOLE DE MUSIQUE BAILLY-NOISY LE ROI	128 754,00	FRAIS D'OCCUPATION DU BATIMENT
ECOLE DE MUSIQUE DE BIEVRES	80 000,00	FRAIS D'OCCUPATION DU BATIMENT
ECOLE DE MUSIQUE DE BOUGIVAL	104 815,00	FRAIS D'OCCUPATION DU BATIMENT
FONDATION NOTRE DAME	50 000,00	
INSTITUT VEDECOM	6 000,00	
LE VIVANT ET LA VILLE	6 400,00	FRAIS D'OCCUPATION DU BATIMENT
SALVETERRA 78	1 400,00	
SYSTEMATIC PARIS REGION	10 000,00	
TERRE ET CITE	15 000,00	
<u>Entreprises</u>		
BIO YVELINES SERVICE	6 636,66	
SOLHA YVELINES	74 500,00	
<u>Personnes physiques</u>		
<u>Autres</u>		
Personnes de droit public		
<u>Etat</u>		
<u>Régions</u>		
<u>Départements</u>		
YVELINES NUMERIQUES	19 820,40	
<u>Communes</u>		
MAIRIE DE BUC	915 423,00	
MAIRIE DE FONTENAY	268 620,00	
MAIRIE DE JOUY EN JOSAS	20 842,00	
MAIRIE DE NOISY LE ROI	79 460,00	
MAIRIE DE SAINT CYR	190 130,00	
MAIRIE DE VELIZY-VILLACOUBLAY	1 827 908,00	
MAIRIE DES LOGES EN JOSAS	80 000,00	
SYCTOM	930,00	
<u>Etablissements publics (EPCI, EPA, EPIC...)</u>		
<u>Autres</u>		
TOTAL GENERAL	4 630 881,36	

IV – ANNEXES	IV
ENGAGEMENTS HORS BILAN AUTORISATIONS DE PROGRAMME ET CREDITS DE PAIEMENT	B2.1

B2.1 – SITUATION DES AUTORISATIONS DE PROGRAMME ET CREDITS DE PAIEMENT

N° ou intitulé de l'AP	Montant des AP			Montant des CP			Restes à financer (exercices au-delà de N+1)
	Pour mémoire AP votée y compris ajustement	Révision de l'exercice N	Total cumulé (toutes les délibérations y compris pour N)	Crédits de paiement antérieurs (réalisations cumulées au 01/01/N) (1)	Crédits de paiement ouverts au titre de l'exercice N (2)	Crédits de paiement réalisés durant l'exercice N	
2016-002 Auditorium du CRR de Versailles	3 310 000,00	0,00	3 310 000,00	3 108 274,18	200 000,00	200 000,00	1 725,82
2016-003 Participation au diffuseur A86	600 000,00	0,00	600 000,00	16 100,00	236 714,00	0,00	583 900,00
2017-005 Moulin de Vauboyen	350 000,00	0,00	350 000,00	0,00	0,00	0,00	350 000,00
2017-006 Piste cyclable vallée de la Bièvre	1 600 000,00	0,00	1 600 000,00	599 965,81	990 000,00	279 770,25	720 263,94
2018-001 Déchèterie intercommunale à Buc + parking	4 000 000,00	0,00	4 000 000,00	2 019 265,31	1 980 000,00	1 678 713,09	302 021,60
2018-002 Compensation dépôt de bus à Buc : fonds de concours gymnase	1 500 000,00	0,00	1 500 000,00	500 000,00	1 000 000,00	500 000,00	500 000,00
2018-003 Plan de Développement intercommunal	5 436 480,00	0,00	5 436 480,00	2 092 915,13	2 000 000,00	655 070,00	2 688 494,87
2019-001 Liaison fibre optique des mairies	5 500 000,00	0,00	5 500 000,00	1 161 373,39	1 200 000,00	446 563,13	3 892 063,48
2019-002 Fonds de concours retour incitatif 2019	2 405 821,00	0,00	2 405 821,00	115 208,00	2 290 613,00	2 126 471,00	164 142,00
2019-003 Remboursement aux communes des aménagements pour les bus	700 000,00	0,00	700 000,00	0,00	400 000,00	20 842,00	679 158,00
2020-001 Fonds de concours retour incitatif 2020	0,00	2 677 198,00	2 677 198,00	0,00	155 000,00	0,00	2 677 198,00
2020-002 Création Halte Allée Royale de Villepreux	0,00	2 500 000,00	2 500 000,00	0,00	784 000,00	0,00	2 500 000,00
2020-005 Acquisition du Moulin de Saint-Cyr	0,00	3 800 000,00	3 800 000,00	0,00	380 000,00	0,00	3 800 000,00

(1) Il s'agit des réalisations effectives correspondant aux mandats émis.

(2) Il s'agit du montant prévu initialement par l'échéancier corrigé des révisions.

IV – ANNEXES	IV
AUTRES ELEMENTS D'INFORMATIONS – ETAT DU PERSONNEL AU 31/12/N	C1.1

C1.1 – ETAT DU PERSONNEL AU 31/12/N

GRADES OU EMPLOIS (1)	CATEGORIES (2)	EMPLOIS BUDGETAIRES (3)			EFFECTIFS POURVUS SUR EMPLOIS BUDGETAIRES EN ETPT (4)		
		EMPLOIS PERMANENTS À TEMPS COMPLET	EMPLOIS PERMANENTS À TEMPS NON COMPLET	TOTAL	AGENTS TITULAIRES	AGENTS NON TITULAIRES	TOTAL
EMPLOIS FONCTIONNELS (a)		2,00	0,00	2,00	1,90	0,00	1,90
Directeur général des services	A	1,00	0,00	1,00	1,00	0,00	1,00
Directeur général adjoint des services	A	1,00	0,00	1,00	0,90	0,00	0,90
Directeur général des services techniques		0,00	0,00	0,00	0,00	0,00	0,00
Emplois créés au titre de l'article 6-1 de la loi n° 84-53		0,00	0,00	0,00	0,00	0,00	0,00
FILIERE ADMINISTRATIVE (b)		54,00	1,00	55,00	27,65	27,60	55,25
Adjoint administratif	C	5,00	0,00	5,00	6,00	3,00	9,00
Adjoint administratif principal 1ère classe	C	6,00	0,00	6,00	7,00	0,00	7,00
Administrateur	A	1,00	0,00	1,00	0,00	1,00	1,00
Attaché	A	16,00	0,00	16,00	4,00	10,80	14,80
Attaché principal	A	4,00	0,00	4,00	0,90	3,00	3,90
Rédacteur	B	14,00	1,00	15,00	3,75	8,00	11,75
Rédacteur principal 1ère classe	B	0,00	0,00	0,00	1,00	0,00	1,00
Rédacteur principal 2ème classe	B	8,00	0,00	8,00	5,00	1,80	6,80
FILIERE TECHNIQUE (c)		35,00	3,00	38,00	19,90	12,15	32,05
Adjoint technique	C	10,00	3,00	13,00	5,30	7,15	12,45
Adjoint technique principal 2ème classe	C	1,00	0,00	1,00	1,00	0,00	1,00
Agent maîtrise	C	1,00	0,00	1,00	1,90	0,00	1,90
Agent maîtrise principal	C	3,00	0,00	3,00	1,80	0,00	1,80
Ingénieur	A	5,00	0,00	5,00	2,60	0,00	2,60
Ingénieur en chef	A	1,00	0,00	1,00	0,00	0,00	0,00
Ingénieur principal	A	5,00	0,00	5,00	1,80	2,00	3,80
Technicien	B	4,00	0,00	4,00	3,00	1,00	4,00
Technicien principal 1ère classe	B	1,00	0,00	1,00	1,00	0,00	1,00
Technicien principal 2ème classe	B	4,00	0,00	4,00	1,50	2,00	3,50
FILIERE SOCIALE (d)		0,00	0,00	0,00	0,00	0,00	0,00
FILIERE MEDICO-SOCIALE(e)		0,00	0,00	0,00	0,00	0,00	0,00
FILIERE MEDICO-TECHNIQUE (f)		0,00	0,00	0,00	0,00	0,00	0,00
FILIERE SPORTIVE (g)		0,00	0,00	0,00	0,00	0,00	0,00
FILIERE CULTURELLE (h)		97,00	70,00	167,00	81,99	24,76	106,75
Adjoint du patrimoine principal 1ère classe	C	0,00	1,00	1,00	0,75	0,00	0,75
Assistant d'enseignement artistique	B	2,00	2,00	4,00	0,00	1,18	1,18
Assistant d'enseignement artistique principal de 1ère classe	B	23,00	25,00	48,00	28,78	0,75	29,53
Assistant d'enseignement artistique principal de 2ème classe	B	27,00	22,00	49,00	14,77	11,96	26,73
Assistant de conservation principal 2ème classe	B	1,00	0,00	1,00	0,00	1,00	1,00

CA VERSAILLES GRAND PARC - Budget principal - CA - 2020

GRADES OU EMPLOIS (1)	CATEGORIES (2)	EMPLOIS BUDGETAIRES (3)			EFFECTIFS POURVUS SUR EMPLOIS BUDGETAIRES EN ETPT (4)		
		EMPLOIS PERMANENTS À TEMPS COMPLET	EMPLOIS PERMANENTS À TEMPS NON COMPLET	TOTAL	AGENTS TITULAIRES	AGENTS NON TITULAIRES	TOTAL
Directeur établissement enseignement artistique 1ère cat	A	1,00	0,00	1,00	1,00	0,00	1,00
Prof ens art CIN	A	17,00	16,00	33,00	12,88	9,12	22,00
Prof ens art HCI	A	26,00	4,00	30,00	23,81	0,75	24,56
FILIERE ANIMATION (i)		0,00	0,00	0,00	0,00	0,00	0,00
FILIERE POLICE (j)		0,00	0,00	0,00	0,00	0,00	0,00
EMPLOIS NON CITES (k) (5)		0,00	0,00	0,00	0,00	0,00	0,00
TOTAL GENERAL (b + c + d + e + f + g + h + i + j + k)		186,00	74,00	260,00	129,54	64,51	194,05

(1) Les grades ou emplois sont désignés conformément à la circulaire n° NOR : INTB9500102C du 23 mars 1995. Les emplois fonctionnels sont également comptabilisés dans leur filière d'origine.

(2) Catégories : A, B ou C.

(3) Emplois budgétaires créés par l'assemblée délibérante. Les emplois permanents à temps complet sont comptabilisés pour une unité, les emplois à temps non complet sont comptabilisés à hauteur de la quotité de travail prévue par la délibération créant l'emploi.

(4) Equivalent temps plein annuel travaillé (ETPT). Le décompte est proportionnel à l'activité des agents, mesurée par leur quotité de temps de travail et par leur période d'activité sur l'année :

ETPT = Effectifs physiques * quotité de temps de travail * période d'activité dans l'année

Exemple : un agent à temps plein (quotité de travail = 100 %) présent toute l'année correspond à 1 ETPT ; un agent à temps partiel, à 80 % (quotité de travail = 80 %) présent toute l'année correspond à 0,8 ETPT ; un agent à temps partiel, à 80 % (quotité de travail = 80 %) présent la moitié de l'année (ex : CDD de 6 mois, recrutement à mi-année) correspond à 0,4 ETPT (0,8 * 6 / 12).

(5) Par exemple : emplois dont les missions ne correspondent pas à un cadre d'emploi existant, « emplois spécifiques » régis par l'article 139 ter de la loi n° 84-53 du 26 janvier 1984 etc.

IV – ANNEXES	IV
AUTRES ELEMENTS D'INFORMATIONS – ETAT DU PERSONNEL AU 31/12/N	C1.1

C1.1 – ETAT DU PERSONNEL AU 31/12/N (suite)

AGENTS NON TITULAIRES EN FONCTION AU 31/12/N	CATEGORIES (1)	SECTEUR (2)	REMUNERATION (3)		CONTRAT	
			Indice (8)	Euros	Fondement du contrat (4)	Nature du contrat (5)
Agents occupant un emploi permanent (6)				0,00		
Adjoint administratif	C	ADM	355	0,00	3-1	CDD
Adjoint administratif	C	ADM	350	0,00	3-2	CDD
Adjoint technique	C	TECH	350	0,00	3-2	CDD
Adjoint technique	C	TECH	350	0,00	3-2	CDD
Administrateur	A	ADM	966	0,00	3-4	CDI
Assistant d'enseignement artistique	B	CULT	388	0,00	3-2	CDD
Assistant d'enseignement artistique principal de 1ère classe	B	CULT	547	0,00	3-2	CDD
Assistant d'enseignement artistique principal de 1ère classe	B	CULT	442	0,00	3-4	CDI
Assistant d'enseignement artistique principal de 2ème classe	B	CULT	399	0,00	3-1	CDD
Assistant d'enseignement artistique principal de 2ème classe	B	CULT	465	0,00	3-2	CDD
Assistant d'enseignement artistique principal de 2ème classe	B	CULT	452	0,00	3-4	CDI
Assistant d'enseignement artistique principal de 2ème classe	B	CULT	418	0,00	3-2	CDD
Assistant de conservation principal 2ème classe	B	CULT	415	0,00	3-2	CDD
Attaché	A	ADM	535	0,00	3-2	CDD
Attaché	A	ADM	496	0,00	3-3-2°	CDD
Attaché	A	ADM	695	0,00	3-4	CDI
Attaché principal	A	ADM	931	0,00	3-4	CDI
Ingénieur principal	A	TECH	726	0,00	3-4	CDI
Prof ens art CIN	A	CULT	515	0,00	3-2	CDD
Prof ens art CIN	A	CULT	533	0,00	3-4	CDI
Prof ens art CIN	A	CULT	662	0,00	3-4	CDI
Prof ens art HCI	A	CULT	910	0,00	3-4	CDI
Rédacteur	B	ADM	389	0,00	3-2	CDD
Rédacteur principal 2ème classe	B	ADM	415	0,00	3-2	CDD
Technicien	B	TECH	431	0,00	3-2	CDD
Technicien principal 2ème classe	B	TECH	453	0,00	3-2	CDD
Agents occupant un emploi non permanent (7)				0,00		
Assistant d'enseignement artistique principal de 2ème classe	B	CULT	389	0,00	3-a°	CDD
Technicien principal 2ème classe	B	TECH	567	0,00	3-a°	CDD
TOTAL GENERAL				0,00		

(1) CATEGORIES: A, B et C.

(2) SECTEUR ADM : Administratif.
TECH : Technique.
URB : Urbanisme (dont aménagement urbain).
S : Social.

MS : Médico-social.
MT : Médico-technique.
SP : Sportif.
CULT : Culturel
ANIM : Animation.
PM : Police.
OTR : Missions non rattachables à une filière.

(3) REMUNERATION : Référence à un indice brut (indiquer le niveau de l'indice brut) de la fonction publique ou en euros annuels bruts (indiquer l'ensemble des éléments de la rémunération brute annuelle).

(4) CONTRAT : Motif du contrat (loi du 26 janvier 1984 modifiée) :

3-a° : article 3, 1er alinéa : accroissement temporaire d'activité.

3-b : article 3, 2ème alinéa : accroissement saisonnier d'activité.

3-1 : remplacement d'un fonctionnaire autorisé à servir à temps partiel ou indisponible (maladie, maternité...).

3-2 : vacance temporaire d'un emploi.

3-3-1° : absence de cadre d'emplois de fonctionnaires susceptibles d'assurer les fonctions correspondantes.

3-3-2° : emplois du niveau de la catégorie A lorsque les besoins des services ou la nature des fonctions le justifient.

3-3-3° : emplois de secrétaire de mairie des communes de moins de 1 000 habitants et de secrétaire des groupements composés de communes dont la population moyenne est inférieure à ce seuil.

3-3-4° : emplois à temps non complet des communes de moins de 1 000 habitants et des groupements composés de communes dont la population moyenne est inférieure à ce seuil, lorsque la quotité de temps de travail est inférieure à 50 %.

3-3-5° : emplois des communes de moins de 2 000 habitants et des groupements de communes de moins de 10 000 habitants dont la création ou la suppression dépend de la décision d'une autorité qui s'impose à la collectivité ou à l'établissement en matière de création, de changement de périmètre ou de suppression d'un service public.

3-4 : article 21 de la loi n° 2012-347 : contrat à durée indéterminée obligatoirement proposée à un agent contractuel.

38 : article 38 travailleurs handicapés catégorie C.

47 : article 47 recrutements directs sur emplois fonctionnels

110 : article 110 collaborateurs de groupes de cabinets.

110-1 : collaborateurs de groupes d'élus.

A : autres (préciser).

(5) Indiquer si l'agent contractuel est titulaire d'un contrat à durée déterminée (CDD) ou d'un contrat à durée indéterminée (CDI). Les contrats particuliers devront être labellisés « A / autres » et feront l'objet d'une précision (ex : « contrats aidés »).

(6) Occupent un emploi permanent de la fonction publique territoriale, les agents non titulaires recrutés sur le fondement des articles 3-1, 3-2, 3-3, 38 et 47 de la loi n° 84-53 du 26 janvier 1984, ainsi que les agents qui sont titulaires d'un contrat à durée indéterminée pris sur le fondement de l'article 21 de la loi n° 2012-347.

(7) Occupent un emploi non permanent de la fonction publique territoriale, les agents non titulaires recrutés sur le fondement des articles 3, 110 et 110-1.

(8) Si un contrat fixe comme référence de rémunération un traitement hors échelle, il convient de mentionner le chevron conformément à l'article 6 décret 85-1148 du 20 octobre 1985.

IV – ANNEXES	IV
AUTRES ELEMENTS D'INFORMATION ACTIONS DE FORMATION DES ELUS AU 31/12/N	C1.2

C1.2 – ACTIONS DE FORMATION DES ELUS AU 31/12/N (1)

ELUS BENEFICIAIRES DES ACTIONS DE FORMATION	ACTIONS DE FORMATION FINANCEES PAR LA COMMUNE OU L'ETABLISSEMENT
ANZIEU RENAUD GROGNET PHILIPPE ET LE GOAEC YANNICK Membres de la commission des finances Membres du bureau communautaire	Formation 19 et 20/08/2020 du Centre d'écodéveloppement (CEDIS) Formation du 20/11/20 : tarification écoresponsable Formation du 08/10/20 : suppression de la taxe habitation (Partenaires Finances Locales) Formation du 01/10/20 : suppression de la taxe habitation (Partenaires Finances Locales)

(1) Articles L. 2123-12 et L. 2123-14-1 du CGCT.

IV – ANNEXES	IV
AUTRES ELEMENTS D'INFORMATIONS LISTE DES ORGANISMES DE REGROUPEMENT	C3.1

**C3.1 – LISTE DES ORGANISMES DE REGROUPEMENT AUXQUELS ADHERE LA COMMUNE OU
L'ETABLISSEMENT**

DESIGNATION DES ORGANISMES	DATE D'ADHESION	MODE DE FINANCEMENT (1)	MONTANT DU FINANCEMENT
Etablissements publics de coopération intercommunale			
Autres organismes de regroupement			
SEDIF : SYNDICAT DES EAUX ILE DE FRANCE			0,00
SMGSEVESC : SYNDICAT MIXTE POUR LA GESTION DU SERVICE DES EAUX DE VERSAILLES ET DE SAINT CLOUD			0,00
SYCTOM : SYNDICAT INTERCOMMUNAL DE TRAITEMENT DES ORDURES MENAGERES DE L AGGLOMERATION PARISIENNE			0,00
SIDOMPE : SYNDICAT INTERCOMMUNAL POUR LA DESTRUCTION DES ORDURES MENAGERES			0,00
SITRU : SYNDICAT INTERCOMMUNAL DE TRAITEMENT DES RESIDUS URBAINS DE LA BOUCLE DE SEINE	24/09/2013		0,00
PNR : PARC NATUREL DE LA VALLEE DE CHEVREUSE	23/06/2014		0,00
SIAVB : SYNDICAT INTERCOMMUNAL POUR L ASSAINISSEMENT DE LA VALLEE DE LA BIEVRE	01/01/2018		0,00
SMAERG : SYNDICAT MIXTE D AMENAGEMENT DU RU DE GALLY	01/01/2018		0,00

(1) Indiquer si le financement est fait par TPZ, TPU, TPU + fiscalité additionnelle, fiscalité additionnelle ou sans fiscalité propre.

IV – ANNEXES	IV
AUTRES ELEMENTS D'INFORMATIONS LISTE DES SERVICES INDIVIDUALISES DANS UN BUDGET ANNEXE	C3.3

C3.3 – LISTE DES SERVICES INDIVIDUALISES DANS UN BUDGET ANNEXE

Catégorie d'établissement	Intitulé / objet de l'établissement	Date de création	N° et date de délibération	N° SIRET	Nature de l'activité (SPIC/SPA)	TVA (oui / non)
service	Assainissement DSP	01/01/2020	D.2020.01.1 - 07/01/2020	24780058400044	SPIC	Non
Régie à seule autonomie financière	Assainissement Marchés	01/01/2020	D.2020.01.1 - 07/01/2020	24780058400051	SPIC	Non
Régie à seule autonomie financière	Assainissement Régie	01/01/2020	D.2020.01.1 - 07/01/2020	24780058400069	SPIC	Non

IV – ANNEXES	IV
AUTRES ELEMENTS D'INFORMATIONS LISTE DES SERVICES ASSUJETTIS A LA TVA ET NON ERIGES EN BUDGET ANNEXE	C3.4

C3.4 – LISTE DES SERVICES ASSUJETTIS A LA TVA ET NON ERIGES EN BUDGET ANNEXE

Catégorie d'établissement	Intitulé / objet de l'établissement	Date de création	N° et date délibération	Nature de l'activité (SPIC/SPA)
service affaires générales	location de bureaux		-	SPA
service	Pépinière d'entreprises	01/07/2010	-	SPA
service	Aire accueil des gens du voyage	01/01/2012	-	SPA

IV – ANNEXES	IV
AUTRES ELEMENTS D'INFORMATION PRESENTATION AGREGÉE DU BUDGET PRINCIPAL ET DES BUDGETS ANNEXES	C3.5

C3.5 – PRESENTATION AGREGÉE DU BUDGET PRINCIPAL ET DES BUDGETS ANNEXES**1 – BUDGET PRINCIPAL**

SECTION	Crédits ouverts (BP+DM+RAR N-1)	Réalisations - mandats ou titres (1)	Restes à réaliser au 31/12	Crédits annulés
INVESTISSEMENT				
DEPENSES	28 212 150,69	11 384 532,26	5 593 937,18	11 233 681,25
RECETTES	28 212 150,69	14 191 122,27	240 798,00	13 780 230,42
FONCTIONNEMENT				
DEPENSES	186 773 000,00	177 171 192,93	0,00	9 601 807,07
RECETTES	186 773 000,00	178 015 645,12	0,00	8 757 354,88

(1) Y compris les rattachements.

2 – BUDGETS ANNEXES (autant de tableaux que de budget) (1)

BUDGET : Budget annexe assainissement DSP / N°SIRET : 24780058400044				
SECTION	Crédits ouverts (BP+DM+RAR N-1)	Réalisations - mandats ou titres (2)	Restes à réaliser au 31/12	Crédits annulés
INVESTISSEMENT				
DEPENSES	4 367 687,31	1 872 552,03	1 914 795,52	580 339,76
RECETTES	5 222 561,42	472 745,46	1 155 493,00	3 594 322,96
FONCTIONNEMENT				
DEPENSES	3 240 850,04	450 923,83	0,00	2 789 926,21
RECETTES	3 240 850,04	3 535 263,46	0,00	-294 413,42

BUDGET : Budget annexe assainissement MARCHES / N°SIRET : 24780058400051				
SECTION	Crédits ouverts (BP+DM+RAR N-1)	Réalisations - mandats ou titres (2)	Restes à réaliser au 31/12	Crédits annulés
INVESTISSEMENT				
DEPENSES	3 296 146,97	1 632 736,29	1 367 428,51	295 982,17
RECETTES	5 507 240,41	2 510 805,34	997 837,00	1 998 598,07
FONCTIONNEMENT				
DEPENSES	2 661 569,10	1 036 281,05	0,00	1 625 288,05
RECETTES	3 553 226,22	3 646 032,20	0,00	-92 805,98

BUDGET : Budget annexe assainissement REGIE / N°SIRET : 24780058400069				
SECTION	Crédits ouverts (BP+DM+RAR N-1)	Réalisations - mandats ou titres (2)	Restes à réaliser au 31/12	Crédits annulés
INVESTISSEMENT				
DEPENSES	4 283 237,45	1 218 400,21	2 510 980,80	553 856,44
RECETTES	4 792 785,92	2 702 075,64	838 802,00	1 251 908,28
FONCTIONNEMENT				
DEPENSES	3 166 606,28	1 860 237,74	0,00	1 306 368,54
RECETTES	3 166 606,28	2 792 930,15	0,00	373 676,13

(1) Ne sont pas pris en compte les CCAS et caisses des écoles, régies personnalisées ...qui sont des personnes morales distinctes de la commune ou de l'établissement de rattachement juridique.

(2) Y compris les rattachements.

3 – PRESENTATION AGRÉGÉE DU BUDGET PRIMITIF ET DES BUDGETS ANNEXES (avant la neutralisation des flux réciproques)

SECTION	Crédits ouverts (BP+DM+RAR N-1)	Réalisations - mandats ou titres (1)	Restes à réaliser au 31/12	Crédits annulés
INVESTISSEMENT				
DEPENSES	40 159 222,42	16 108 220,79	11 387 142,01	12 663 859,62
RECETTES	43 734 738,44	19 876 748,71	3 232 930,00	20 625 059,73

SECTION	Crédits ouverts (BP+DM+RAR N-1)	Réalisations - mandats ou titres (1)	Restes à réaliser au 31/12	Crédits annulés
FONCTIONNEMENT				
DEPENSES	195 842 025,42	180 518 635,55	0,00	15 323 389,87
RECETTES	196 733 682,54	187 989 870,93	0,00	8 743 811,61
TOTAL GENERAL DES DEPENSES	236 001 247,84	196 626 856,34	11 387 142,01	27 987 249,49
TOTAL GENERAL DES RECETTES	240 468 420,98	207 866 619,64	3 232 930,00	29 368 871,34

(1) Y compris les rattachements.

IV – ANNEXES	IV
AUTRES ELEMENTS D'INFORMATION PRESENTATION AGREGÉE ET CONSOLIDÉE DU BUDGET PRINCIPAL ET DES BUDGETS ANNEXES	C3.5

4 – FLUX RECIPROQUES ENTRE LE BUDGET PRINCIPAL ET LES BUDGETS ANNEXES (Cf. liste des principales opérations en annexe de la M14) (1)

SECTION	Crédits ouverts (BP+DM+RAR N-1)	Réalisations - mandats ou titres (2)	Restes à réaliser au 31/12	Crédits annulés
INVESTISSEMENT				
DEPENSES	0,00	0,00	0,00	0,00
RECETTES	0,00	0,00	0,00	0,00
FONCTIONNEMENT				
DEPENSES	0,00	0,00	0,00	0,00
RECETTES	0,00	0,00	0,00	0,00

(1) La présentation de ce tableau des flux réciproques est facultative.

(2) Y compris les rattachements.

5 – PRESENTATION CONSOLIDEE DU BUDGET PRIMITIF ET DES BUDGETS ANNEXES (après la neutralisation des flux réciproques) (1)

SECTION	Crédits ouverts (BP+DM+RAR N-1)	Réalisations - mandats ou titres (2)	Restes à réaliser au 31/12	Crédits annulés
INVESTISSEMENT				
DEPENSES	40 159 222,42	16 108 220,79	11 387 142,01	12 663 859,62
RECETTES	43 734 738,44	19 876 748,71	3 232 930,00	20 625 059,73
FONCTIONNEMENT				
DEPENSES	195 842 025,42	180 518 635,55	0,00	15 323 389,87
RECETTES	196 733 682,54	187 989 870,93	0,00	8 743 811,61
TOTAL GENERAL DES DEPENSES	236 001 247,84	196 626 856,34	11 387 142,01	27 987 249,49
TOTAL GENERAL DES RECETTES	240 468 420,98	207 866 619,64	3 232 930,00	29 368 871,34

(1) La présentation de ce tableau est obligatoire si celui des flux réciproques est produit.

(2) Y compris les rattachements.

IV – ANNEXES	IV
DECISIONS EN MATIERE DE TAUX DE CONTRIBUTIONS DIRECTES	D1

D1 – TAUX DE CONTRIBUTIONS DIRECTES

Libellés	Bases notifiées (si connues à la date de vote)	Variation des bases/N-1 (%)	Taux appliqués par décision de l'assemblée délibérante (%)	Variation de taux/N-1 (%)	Produit voté par l'assemblée délibérante	Variation du produit/N-1 (%)
Taxe d'habitation	0,00	0,00	0,00	0,00	0,00	0,00
TFPB	0,00	0,00	0,00	0,00	0,00	0,00
TFPNB	0,00	0,00	2,02	0,00	30 000,00	0,00
CFE	0,00	0,00	18,86	0,00	26 570 000,00	0,00
TOTAL	0,00	0,00			0,00	0,00

IV – ANNEXES	IV
ARRETE ET SIGNATURES	D2

Nombre de membres en exercice : 76

Nombre de membres présents : 0

Nombre de suffrages exprimés : 0

VOTES :

Pour : 0

Contre : 0

Abstentions : 0

Date de convocation : 23/06/2021

Présenté par (1) le président de séance.

A Versailles, le 29/06/2021

le président de séance

Délibéré par l'assemblée (2), réunie en session ordinaire.

A Versailles, le 29/06/2021

Les membres de l'assemblée délibérante (2),

ALEXIS Jacques	
ANZIEU Renaud	
AUBERT Marie-Hélène	
AUDIC DE QUERNEN Tanneguy	
AUROY Vanessa	
BANCAL Michel	
BARATON Jean-François	
BELLIER Martine	
BERQUET Patrice	
BODARWE Anne-Sophie	
BOUGLE Fabien	
BOUQUET Annick	
BOURGOUIN-LABRO Marie-Laure	
BOËLLE Marie	
BRAR-CHAUVEAU Nathalie	
BRAU Sonia	
BRILLAULT Philippe	
CARON Christine	
CHAGNAUD-FORAIN Claire	
CHARPENTIER Violaine	
CONRIÉ Jean-Pierre	

IV – ANNEXES	IV
ARRETE ET SIGNATURES	D2

CURTI Gilles	
DARCHIS François	
DE MAZIERES François	
DELAPORTE Olivier	
DELEPIERRE Richard	
DEMASSIET Jérémy	
DOUCERAIN Caroline	
DREVON Bruno	
DUCHON Lydie	
DULONGPONT Lydie	
DÉZÉCOT Elodie	
GAIGNARD-VIOT Laëtitia	
GRASSET Stéphane	
HAMZA Kamel	
HANNIER Jocelyne	
HERMANN Jane-Marie	
HOURDIN Arnaud	
ISSAKIDIS Jean-Michel	
JAQUEMET Nathalie	
JOSSET Anne-Lise	
KONSDORFF Christophe	
LAMIR Magali	
LANCELIN Henri	
LARDENNOIS Géraldine	
LAROCHE de ROUSSANE Jean-Pierre	
LEBRUN Olivier	
LINQUIER Erik	
LION Emmanuel	
LONCLE DUDA Lucie	

IV – ANNEXES	IV
ARRETE ET SIGNATURES	D2

LUCE Jean-Philippe	
MELLOR Florence	
NOURISSIER Alain	
PAIN Philippe	
PECRESSE Valérie	
PELLETIER-LE BARBIER Anne	
PIGANEAU Sylvie	
POULLENNEC Gwilherm	
RENAUD Pascale	
RIBERT Benoît	
RIGAUD-JURE Béatrice	
RIVAUD Richard	
RODWELL Charles	
ROUCHER Dominique	
SANSON Alain	
SCHMIT Martine	
SCHNELL Jean-Christian	
SIMON Anne-France	
SOUDRY Pierre	
THÉVENOT Pascal	
TOURELLE Marc	
TRINIAC Sophie	
WATTELLE Luc	
d'ESTEVE Sylvie	
de CRÉPY Emmanuelle	
de LA FAIRE Olivier	

Certifié exécutoire par (1) le président de séance, compte tenu de la transmission en préfecture, le , et de la publication le

A ,le

(1) Indiquer le maire ou le président de l'organisme.

(2) L'assemblée délibérante étant : le conseil communautaire.



VersaillesGrandParc
communauté d'agglomération

6 avenue de Paris - CS10922
78009 Versailles Cedex