

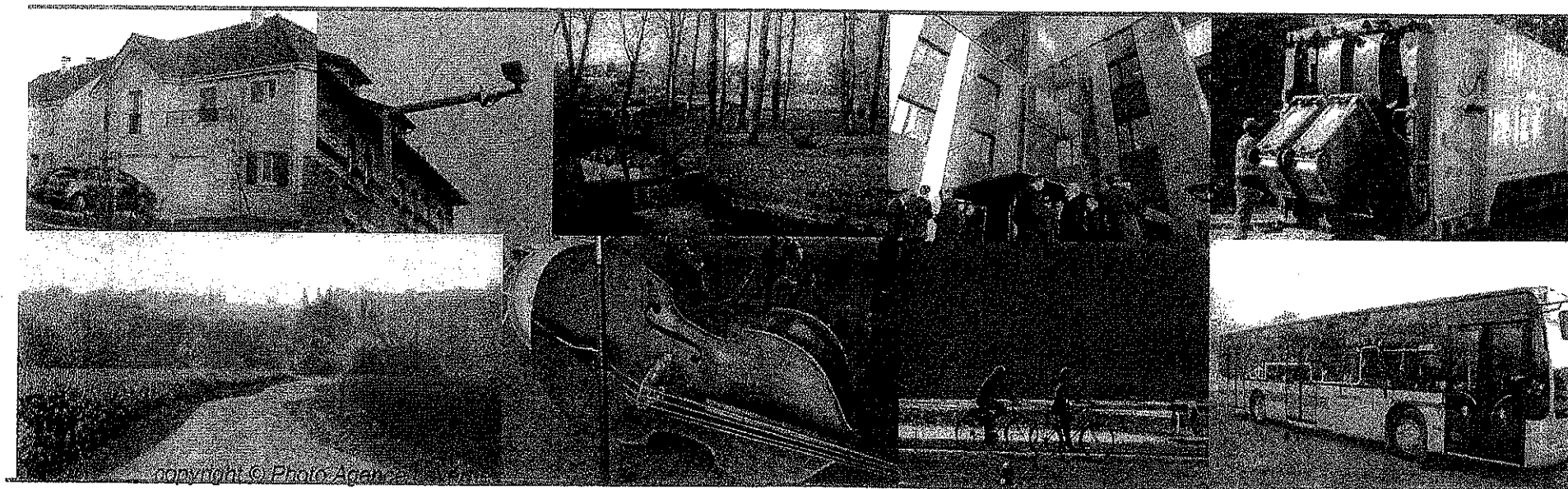

VersaillesGrandParc
communauté d'agglomération

Budget Primitif 2011

Maquette réglementaire du budget

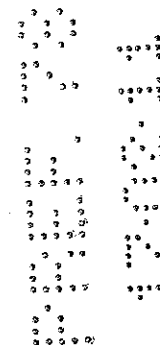

Conseil Communautaire du 1^{er} février 2011

REPUBLIQUE FRANCAISE

247800584

Etablissement public de coopération intercommunale

Communauté d'agglomération VERSAILLES GRAND PARC

POSTE COMPTABLE DE LA TRESORERIE PRINCIPALE DE VERSAILLES MUNICIPALE

M14

BUDGET PRIMITIF
voté par nature

ANNEE 2011

SOMMAIRE

Pages			
6 7	I - Informations d'ordre général A - Informations statistiques, fiscales et financières B - Modalités de vote du budget		
9 10 à 11 12 à 13 14 à 15 16 à 17	II- Présentation générale du budget A1- Vue d'ensemble - Sections A2- Vue d'ensemble - Section de fonctionnement - Chapitres A3- Vue d'ensemble - Section d'investissement - Chapitres B1- Balance générale du budget - Dépenses B2- Balance générale du budget - Recettes		
19 à 26 27 à 30 31 à 34 35 à 38 39	III - Vote du budget A1- Section de fonctionnement - Détail des dépenses A2- Section de fonctionnement - Détail des recettes B1- Section d'investissement - Détail des dépenses B2- Section d'investissement - Détail des recettes B3- Opérations d'équipement pour vote - Détail des chapitres et articles		
IV - ANNEXES			
	A - Eléments du bilan	Joint	Ss Objet
40 à 49 50 à 56	A1- Présentation croisée par fonction (fonctionnement) A1- Présentation croisée par fonction (investissement) A2- Etat de la dette 2.1- Dette sur emprunt - Répartition par prêteurs 2.2- Dette pour financer l'emprunt d'un autre organisme 2.3- Autres dettes 2.4- Répartition des emprunts par type de taux 2.5- Répartition par nature de dettes 2.6- Remboursement anticipé d'un emprunt avec refinancement 2.7- Contrats de couverture du risque financier 2.8- Crédits de trésorerie 2.9- Répartition de l'encours (typologie)	X X	X X X X X X X X X
58 à 59	A3- Méthodes utilisées pour les amortissements A4- Etat des provisions A5- Etalement des provisions	X	X X
60 à 63	A6- Equilibre des opérations financières A7- Etats des dépenses, recettes services eau assainissement 1.1- Fonctionnement 1.2- Investissement	X	X X
64 à 75	A7.2- Etat de la répartition de la TEOM A8- Etat des charges transférées A9- Détail des opérations pour le compte de tiers	X	X X

IV – ANNEXES		Joint	Ss Objet
	B – Engagements hors bilan		
	B1- Etat des engagements donnés et recus		
	1.1- Etat des emprunts garantis		X
	1.2- Etat des contrats de crédit – bail		X
	1.3- Etat des contrats de partenariat public – privé		X
	1.4- Etat des autres engagements donnés		X
	1.5- Etat des engagements recus		X
	1.6- Subventions versées dans le cadre du vote du budget		X
	B2- Etat des autorisations de programme, crédits de paiement		X
	B3- Etat des recettes grevées d'une affectation spéciale		X
	C – Autres éléments d'information		
76 à 79	C1- Etat du personnel	X	
80 à 81	C2- Liste des organismes avec engagements financiers pris	X	
82	C3.1- Organismes auxquels adhère la commune, l'établissement	X	
	C3.2- Liste des organismes des établissements publics créés		X
	C3.3- Liste des services individualisés dans un budget annexe		X
	C3.4- Liste services assuettis à la TVA non ériés en budget		X
	D - Décisions en matière de taux - Arrêté et signatures		
83	D1- Décisions en matière de taux de contributions directes	X	
85	D2- Arrêté et signatures	X	

24780058	BUDGET VERSAILLES GRAND PARC	2011
----------	------------------------------	------

I - INFORMATIONS GENERALES	I
INFORMATIONS STATISTIQUES, FISCALES et FINANCIERES	A

Informations statistiques	Valeurs
Population totale (colonne h du recensement INSEE)	186 508
Nombre de résidences secondaires (article R2313-1 in fine)	
Nombre de l'EPCI à fiscalité propre auquel la commune adhère :	

Informations fiscales (N-2)					
	Potentiel		Valeurs par hab pour la commune (population DGF)	Moyennes nationales	
	fiscal	financier		fiscal	financier
3 Taxes					
Cotisation Foncière des Entreprises					
4 Taxes					

Informations financières - RATIOS		Valeurs communales	Moyennes nationales
1	Dépenses réelles de fonctionnement / population	455.95	
2	Produit des impositions directes / population	251.54	
3	Recettes réelles de fonctionnement / population	496.61	
4	Dépenses d'équipement brut / population	58.09	
5	Encours de dette / population	0.00	
6	DGF / population	49.13	
7	Dépenses de personnel / dépenses réelles de fonctionnement	0.11	
8	Coefficient de mobilisation du potentiel fiscal		
8bis	Coefficient de mobilisation du potentiel fiscal élargi		
9	Dépenses de fonct. et remboursement de la dette en capital / recettes réelles de fonctionnement	0.92	
10	Dépenses d'équipement brut / recettes réelles de fonctionnement	0.12	*
11	Encours de la dette / recettes réelles de fonctionnement	0.00	

VERSAILLES GRAND PARC - BUDGET VERSAILLES GRAND PARC - Exercice 2011

II - PRESENTATION GENERALE DU BUDGET	II
VUE D'ENSEMBLE	A1

		FONCTIONNEMENT	
		Dépenses	Recettes
VOTE	CREDITS DE FONCTIONNEMENT VOTES AU TITRE DU PRESENT BUDGET	92 621 631,00	92 621 631,00

+ + +

REPORTS	RESTES A REALISER (R.A.R.) DE L'EXERCICE PRECEDENT		
	002 RESULTAT DE FONCTIONNEMENT REPORTE		

= = =

TOTAL DE LA SECTION DE FONCTIONNEMENT (R.A.R. + Résultat + Crédits votés)		92 621 631,00	92 621 631,00
--	--	---------------	---------------

		INVESTISSEMENT	
		Dépenses	Recettes
VOTE	CREDITS D'INVESTISSEMENT VOTES AU TITRE DU PRESENT BUDGET (y compris le compte 1068)	10 853 860,00	10 853 860,00

+ + +

REPORTS	RESTES A REALISER (R.A.R.) DE L'EXERCICE PRECEDENT		
	001 SOLDE D'EXECUTION DE LA SECTION D'INVESTISSEMENT REPORTE		

= = =

TOTAL DE LA SECTION D'INVESTISSEMENT (R.A.R. + Résultat + Crédits votés)		10 853 860,00	10 853 860,00
---	--	---------------	---------------

TOTAL

TOTAL DU BUDGET		103 475 491,00	103 475 491,00
-----------------	--	----------------	----------------

II - PRESENTATION GENERALE DU BUDGET	II
SECTION DE FONCTIONNEMENT - CHAPITRES	A2

DEPENSES DE FONCTIONNEMENT

Chap.	Libellé	Budget précédent	Propositions nouvelles	VOTE	TOTAL
011	CHARGES A CARACTERE GENERAL	18 598 896.00	20 832 179.00	20 832 179.00	20 832 179.00
012	CHARGES DE PERSONNEL ET FRAIS ASSIMILES	7 387 050.00	8 992 971.00	8 992 971.00	8 992 971.00
014	ATTENUATIONS DE PRODUITS	34 352 540.00	52 285 100.00	52 285 100.00	52 285 100.00
65	AUTRES CHARGES DE GESTION COURANTE	1 634 904.00	2 193 813.00	2 193 813.00	2 193 813.00
Total des dépenses de gestion courante		61 973 390.00	84 304 063.00	84 304 063.00	84 304 063.00
66	CHARGES FINANCIERES	100 080.00			
67	CHARGES EXCEPTIONNELLES	610 030.00	916 200.00	916 200.00	916 200.00
022	DEPENSES IMPREVUES	310 000.00			
Total des dépenses réelles de fonctionnement		62 993 500.00	85 220 263.00	85 220 263.00	85 220 263.00
023	VIREMENT A LA SECTION D'INVESTISSEMENT	7 051 760.00	6 051 368.00	6 051 368.00	6 051 368.00
042	OPERATIONS D'ORDRE DE TRANSFERT ENTRE SECTION	612 240.00	1 350 000.00	1 350 000.00	1 350 000.00
Total des dépenses d'ordre de fonctionnement		7 664 000.00	7 401 368.00	7 401 368.00	7 401 368.00
TOTAL		70 657 500.00	92 621 631.00	92 621 631.00	92 621 631.00

D 002 RESULTAT REPORTE OU ANTICIPE	
TOTAL DES DEPENSES DE FONCTIONNEMENT CUMULEES (Total+Résultat)	92 621 631.00

II - PRESENTATION GENERALE DU BUDGET	II
SECTION D'INVESTISSEMENT - CHAPITRES	A3

DEPENSES D'INVESTISSEMENT

Chap.	Libellé	Budget précédent	Propositions nouvelles	VOTE	TOTAL
20	IMMOBILISATIONS INCORPORELLES	825 000.00	335 960.00	335 960.00	335 960.00
204	SUBVENTIONS D'EQUIPEMENT VERSEES	5 452 761.00	355 000.00	355 000.00	355 000.00
21	IMMOBILISATIONS CORPORELLES	4 864 076.00	5 667 100.00	5 667 100.00	5 667 100.00
23	IMMOBILISATIONS EN COURS	1 276 000.00	1 475 800.00	1 475 800.00	1 475 800.00
	Total des opérations d'équipement		3 000 000.00	3 000 000.00	3 000 000.00
	Total des dépenses d'équipement	12 417 837.00	10 833 860.00	10 833 860.00	10 833 860.00
16	EMPRUNTS ET DETTES ASSIMILES	119 663.00	6 500.00	6 500.00	6 500.00
26	PARTICIPATIONS, CREANCES RATTACHEES A DES PART				
27	AUTRES IMMOBILISATIONS FINANCIERES	12 500.00	13 500.00	13 500.00	13 500.00
	Total des dépenses financières	132 163.00	20 000.00	20 000.00	20 000.00
45x1	Total des opérations pour compte de tiers				
	Total des dépenses réelles d'investissement	12 550 000.00	10 853 860.00	10 853 860.00	10 853 860.00
	Total des dépenses d'ordre d'investissement				
	TOTAL	12 550 000.00	10 853 860.00	10 853 860.00	10 853 860.00

D 001 RESULTAT REPORTE OU ANTICIPE	
TOTAL DES DEPENSES D'INVESTISSEMENT CUMULEES (Total+Résultat)	10 853 860.00

II - PRESENTATION GENERALE DU BUDGET	II
SECTION D'INVESTISSEMENT - CHAPITRES	A3

RECETTES D'INVESTISSEMENT

Chap.	Libellé	Budget précédent	Propositions nouvelles	VOTE	TOTAL
13	SUBVENTIONS D'INVESTISSEMENT RECUES	2 815 662.00	614 300.00	614 300.00	614 300.00
16	EMPRUNTS ET DETTES ASSIMILES	1 270 337.00	2 638 192.00	2 638 192.00	2 638 192.00
Total des recettes d'équipement		4 085 999.00	3 252 492.00	3 252 492.00	3 252 492.00
10	DOTATIONS, FONDS DIVERS ET RESERVES	800 000.00	200 000.00	200 000.00	200 000.00
1000	Excédents de fonct. capitalisés				
27	AUTRES IMMOBILISATIONS FINANCIERES				
024	PRODUITS DES CESSIONS D'IMMOBILISATIONS	1.00			
Total des recettes financières		800 001.00	200 000.00	200 000.00	200 000.00
45x2	Total des opérations pour compte de tiers				
Total des recettes réelles d'investissement		4 886 000.00	3 452 492.00	3 452 492.00	3 452 492.00
021	VIREMENT DE LA SECTION DE FONCTIONNEMENT	7 051 760.00	6 051 368.00	6 051 368.00	6 051 368.00
040	OPERATIONS D'ORDRE DE TRANSFERT ENTRE SECTION	612 240.00	1 350 000.00	1 350 000.00	1 350 000.00
Total des recettes d'ordre d'investissement		7 664 000.00	7 401 368.00	7 401 368.00	7 401 368.00
TOTAL		12 550 000.00	10 853 860.00	10 853 860.00	10 853 860.00

R 001 RESULTAT REPORTE OU ANTICIPE	
TOTAL DES RECETTES D'INVESTISSEMENT CUMULEES (Total+Résultat)	10 853 860.00

Pour information : AUTOFINANCEMENT PREVISIONNEL DEGAGE PAR LA SECTION DE FONCTIONNEMENT	7 401 368.00
---	--------------

II - PRESENTATION GENERALE DU BUDGET	II
BALANCE GENERALE DU BUDGET	B1

1 - DEPENSES (du présent budget + Restes à réaliser)

	FONCTIONNEMENT	Opérations Réelles	Opérations d'ordre	TOTAL
011	CHARGES A CARACTERE GENERAL	20 832 179.00		20 832 179.00
012	CHARGES DE PERSONNEL ET FRAIS ASSIMILES	8 992 971.00		8 992 971.00
014	ATTENUATIONS DE PRODUITS	52 285 100.00		52 285 100.00
65	AUTRES CHARGES DE GESTION COURANTE	2 193 813.00		2 193 813.00
66	CHARGES FINANCIERES			
67	CHARGES EXCEPTIONNELLES	916 200.00		916 200.00
68	<i>Dotations aux amortissements et provisions</i>		1 350 000.00	1 350 000.00
022	DEPENSES IMPREVUES			
023	VIREMENT A LA SECTION D'INVESTISSEMENT		6 051 368.00	6 051 368.00
	Dépenses de fonctionnement - Total	85 220 263.00	7 401 368.00	92 621 631.00

D 002 RESULTAT REPORTE OU ANTICIPE

TOTAL DES DEPENSES DE FONCTIONNEMENT CUMULEES

92 621 631.00

II - PRESENTATION GENERALE DU BUDGET	II
BALANCE GENERALE DU BUDGET	B1

1 - DEPENSES (du présent budget + Restes à réaliser)

	INVESTISSEMENT	Opérations Réelles	Opérations d'ordre	TOTAL
16	EMPRUNTS ET DETTES ASSIMILES	6 500.00		6 500.00
	Total des opérations d'équipement	3 000 000.00		3 000 000.00
20	IMMOBILISATIONS INCORPORELLES (hors opérations)	335 960.00		335 960.00
204	SUBVENTIONS D'EQUIPEMENT VERSEES (hors opérations)	355 000.00		355 000.00
21	IMMOBILISATIONS CORPORELLES (hors opérations)	5 667 100.00		5 667 100.00
23	IMMOBILISATIONS EN COURS (hors opérations)	1 475 800.00		1 475 800.00
27	AUTRES IMMOBILISATIONS FINANCIERES	13 500.00		13 500.00
	Dépenses d'investissement - Total	10 853 860.00		10 853 860.00

+

D 001 RESULTAT REPORTE OU ANTICIPE	
---	--

=

TOTAL DES DEPENSES D'INVESTISSEMENT CUMULEES	10 853 860.00
---	----------------------

II - PRESENTATION GENERALE DU BUDGET	II
BALANCE GENERALE DU BUDGET	B2

2 - RECETTES (du présent budget + Restes à réaliser)

	FONCTIONNEMENT	Opérations Réelles	Opérations d'ordre	TOTAL
013	ATTENUATIONS DE CHARGES			
070	PRODUITS DE SERVICES, DU DOMAINE & VENTES DIVERSES	2 996 040.00		2 996 040.00
72	TRAVAUX EN REGIE	182 150.00		182 150.00
73	IMPOTS ET TAXES	64 315 124.00		64 315 124.00
74	DOTATIONS, SUBVENTIONS ET PARTICIPATIONS	25 121 572.00		25 121 572.00
75	AUTRES PRODUITS DE GESTION COURANTE	4 245.00		4 245.00
77	PRODUITS EXCEPTIONNELS	2 500.00		2 500.00
	Recettes de fonctionnement - Total	92 621 631.00		92 621 631.00
				+
R 002 RESULTAT REPORTE OU ANTICIPE				
				=
TOTAL DES RECETTES DE FONCTIONNEMENT CUMULEES				92 621 631.00

SECTION DE FONCTIONNEMENT

III - VOTE DU BUDGET

III

SECTION DE FONCTIONNEMENT - DETAIL DES DEPENSES

A1

Chap./Art.	Libellé	Budget précédent	Propositions nouvelles	VOTE	TOTAL
011	CHARGES A CARACTERE GENERAL	18 598 896.00	20 832 179.00	20 832 179.00	20 832 179.00
60	ACHATS ET VARIATIONS DES STOCKS	364 760.00	327 770.00	327 770.00	327 770.00
6042	ACHATS D'ETUDES, PRESTATIONS DE SERVICES ACHATS DE PRESTATIONS DE SERVICES	118 420.00	47 410.00	47 410.00	47 410.00
	ACHATS NON STOCKES DE MATIERES & FOURNITURES				
	FOURNITURES NON STOCKABLES				
60611	FOURN. NON STOCKABLES - EAU ET ASSAINISSEMENT	4 650.00	5 150.00	5 150.00	5 150.00
60612	FOURN. NON STOCKABLES - ENERGIE - ELECTRICITE	26 850.00	27 350.00	27 350.00	27 350.00
	FOURNITURES NON STOCKEES				
60622	CARBURANTS	7 000.00	8 000.00	8 000.00	8 000.00
60623	ALIMENTATION	160.00	410.00	410.00	410.00
60628	AUTRES FOURNITURES NON STOCKES	165 950.00	192 000.00	192 000.00	192 000.00
	FOURNITURES D'ENTRETIEN ET DE PETIT EQUIPEMENT				
60631	FOURNITURES D'ENTRETIEN	7 900.00			
60632	FOURNITURES DE PETIT EQUIPEMENT	14 780.00	10 465.00	10 465.00	10 465.00
60638	VETEMENTS DE TRAVAIL	4 100.00	2 500.00	2 500.00	2 500.00
6064	FOURNITURES ADMINISTRATIVES	9 000.00	14 950.00	14 950.00	14 950.00
6067	FOURNITURES SCOLAIRES	4 000.00	13 085.00	13 085.00	13 085.00
6068	AUTRES MATIERES ET FOURNITURES	1 950.00	6 450.00	6 450.00	6 450.00
01	SERVICES EXTERIEURS	16 070 504.00	18 636 665.00	18 636 665.00	18 636 665.00
011	CONTRATS PRESTATIONS DE SERVICES AVEC ENTREPRISES	14 672 750.00	16 788 400.00	16 788 400.00	16 788 400.00
	LOCATIONS				
0132	LOCATIONS IMMOBILIERES	397 800.00	405 470.00	405 470.00	405 470.00
0136	LOCATIONS MOBILIERES	147 900.00	125 515.00	125 515.00	125 515.00
014	CHARGES LOCATIVES ET DE COPROPRIETE	64 550.00	87 900.00	87 900.00	87 900.00

III - VOTE DU BUDGET	III
SECTION DE FONCTIONNEMENT - DETAIL DES DEPENSES	A1

Chap./Art.	Libellé	Budget précédent	Propositions nouvelles	VOTE	TOTAL
	ENTRETIEN ET REPARATIONS				
	ENTRETIEN ET REPARATIONS SUR BIENS IMMOBILIERS				
61521	TERRAINS	7 000.00	23 500.00	23 500.00	23 500.00
61522	BATIMENTS	1 500.00	8 500.00	8 500.00	8 500.00
61523	VOIES ET RESEAUX	148 000.00	4 000.00	4 000.00	4 000.00
61524	BOIS ET FORETS	900.00			
	ENTRETIEN ET REPARATIONS SUR BIENS MOBILIERS				
61551	MATERIEL ROULANT	1 000.00	500.00	500.00	500.00
61558	AUTRES BIENS MOBILIERS	32 150.00	54 850.00	54 850.00	54 850.00
6156	MAINTENANCE	56 170.00	210 370.00	210 370.00	210 370.00
616	PRIMES D'ASSURANCES	23 866.00	24 400.00	24 400.00	24 400.00
617	ETUDES ET RECHERCHES	456 070.00	830 000.00	830 000.00	830 000.00
	DIVERS				
6182	DOCUMENTATION GENERALE ET TECHNIQUE	22 448.00	16 160.00	16 160.00	16 160.00
6184	VERSEMENTS A DES ORGANISMES DE FORMATION	36 400.00	57 100.00	57 100.00	57 100.00
6185	FRAIS DE COLLOQUES ET SEMINAIRES	2 000.00			
6188	AUTRES FRAIS DIVERS				
- 62 -	AUTRES SERVICES EXTERIEURS	2 078 082.00	1 714 964.00	1 714 964.00	1 714 964.00
	REMUNERATIONS D'INTERMEDIAIRES ET HONORAIRES				
6225	INDEMNITES AU COMPTABLE ET AUX REGISSEURS	500.00	9 500.00	9 500.00	9 500.00
6226	HONORAIRES	18 000.00	32 000.00	32 000.00	32 000.00
6228	DIVERS	104 228.00	113 120.00	113 120.00	113 120.00
	PUBLICITE, PUBLICATIONS, RELATIONS PUBLIQUES				
6231	ANNONCES ET INSERTIONS	15 000.00	33 200.00	33 200.00	33 200.00
6232	FETES ET CEREMONIES	15 100.00	50 810.00	50 810.00	50 810.00
6233	FOIRES ET EXPOSITIONS	43 452.00	38 000.00	38 000.00	38 000.00
6236	CATALOGUES ET IMPRIMES	41 800.00	20 450.00	20 450.00	20 450.00
6237	PUBLICATIONS	168 700.00	182 950.00	182 950.00	182 950.00
6238	DIVERS-PUBLICITE,PUBLICATIONS,RELATIONS PUBLIQUES	165 000.00	119 300.00	119 300.00	119 300.00
	TRANSPORTS DE BIENS ET TRANSPORTS COLLECTIFS				
6241	TRANSPORTS DE BIENS	600.00	3 900.00	3 900.00	3 900.00
6247	TRANSPORTS COLLECTIFS	800.00	1 300.00	1 300.00	1 300.00
	DEPLACEMENTS, MISSIONS ET RECEPTIONS				

III - VOTE DU BUDGET	III
SECTION DE FONCTIONNEMENT - DETAIL DES DEPENSES	A1

Chap./Art.	Libellé	Budget précédent	Propositions nouvelles	VOTE	TOTAL
0201 0200	VOYAGES ET DEPLACEMENTS MISSIONS	100.00 1 800.00	100.00 5 250.00	100.00 5 250.00	100.00 5 250.00
0201 0202	FRAIS POSTAUX ET FRAIS DE TELECOMMUNICATIONS FRAIS D'AFFRANCHISSEMENT FRAIS DE TELECOMMUNICATIONS	16 500.00 41 500.00	18 600.00 59 960.00	18 600.00 59 960.00	18 600.00 59 960.00
027	SERVICES BANCAIRES ET ASSIMILES	230.00	300.00	300.00	300.00
0201 0202 0203	DIVERS - AUTRES SERVICES EXTERIEURS CONCOURS DIVERS (COTISATIONS ...) FRAIS DE GARDIENNAGE FRAIS DE NETTOYAGE DES LOCAUX	346 005.00 6 000.00 102 000.00	247 750.00 6 000.00 102 300.00	247 750.00 6 000.00 102 300.00	247 750.00 6 000.00 102 300.00
02076 02078	REMBOURSEMENTS DE FRAIS REMBOURSEMENT DE FRAIS AUX COMMUNES MEMBRES DU GFP A D'AUTRES ORGANISMES	985 767.00	665 174.00	665 174.00	665 174.00
0208	AUTRES	5 000.00	5 000.00	5 000.00	5 000.00
03	IMPOTS, TAXES ET VERSEMENTS ASSIMILES AUTRES IMPOTS, TAXES ET VERS. ASSIMILES (ADM IMP.)	85 550.00	152 780.00	152 780.00	152 780.00
01012	IMPOTS DIRECTS TAXES FONCIERES	-	13 500.00	13 500.00	13 500.00
0303 0304 0308	IMPOTS INDIRECTS DROITS D'ENREGISTREMENT ET DE TIMBRE AUTRES DROITS	75 000.00	92 000.00	92 000.00	92 000.00
037	AUTRES IMPOTS, TAXES ET VERS. ASSIMILES (AUTRES)	10 550.00	47 280.00	47 280.00	47 280.00
012	CHARGES DE PERSONNEL ET FRAIS ASSIMILES	7 387 050.00	8 992 971.00	8 992 971.00	8 992 971.00
02	AUTRES SERVICES EXTERIEURS	325 360.00	1 099 180.29	1 099 180.29	1 099 180.29
0217 0218	PERSONNEL EXTERIEUR AU SERVICE PERSONNEL AFFECTE PAR LA COMMUNE MEMBRE DU GFP AUTRE PERSONNEL EXTERIEUR	325 360.00	1 019 971.00 79 209.29	1 019 971.00 79 209.29	1 019 971.00 79 209.29

III - VOTE DU BUDGET	III
SECTION DE FONCTIONNEMENT - DETAIL DES DEPENSES	A1

Chap./Art.	Libellé	Budget précédent	Propositions nouvelles	VOTE	TOTAL
63 -	IMPOTS, TAXES ET VERSEMENTS ASSIMILES	93 825.00	146 097.72	146 097.72	146 097.72
6331	SUR REMUNERATIONS (AUTRES ORGANISMES)				
6332	VERSEMENT DE TRANSPORT	28 048.00	54 849.38	54 849.38	54 849.38
6336	COTISATIONS VERSEES AU FNAL	5 875.00	19 098.86	19 098.86	19 098.86
6338	COTISATIONS CENTRE NATIONAL ET DE GESTION	49 955.00	72 149.48	72 149.48	72 149.48
	AUTRES IMPOTS, TAXES ET VERS. / REMUNERATIONS	9 947.00			
64 -	CHARGES DE PERSONNEL	6 967 865.00	7 747 692.99	7 747 692.99	7 747 692.99
	RENUMERATIONS DU PERSONNEL				
	RENUMERATION DU PERSONNEL TITULAIRE				
64111	RENUMERATION PRINCIPALE TITULAIRES	3 038 294.00	3 705 474.71	3 705 474.71	3 705 474.71
64112	NBI, SUPPLEMENT FAMILIAL ET INDEMNITE DE RESIDENCE	141 877.00	142 028.24	142 028.24	142 028.24
64118	AUTRES INDEMNITES TITULAIRES	509 309.00	522 795.05	522 795.05	522 795.05
	PERSONNEL NON TITULAIRE				
64131	RENUMERATIONS NON TITULAIRES	1 199 027.00	1 268 687.81	1 268 687.81	1 268 687.81
64138	AUTRES INDEMNITES	116 086.00	184 865.09	184 865.09	184 865.09
	CHARGES DE SECURITE SOCIALE ET DE PREVOYANCE				
6451	COTISATIONS A L' U.R.S.S.A.F.	934 179.00	903 371.37	903 371.37	903 371.37
6453	COTISATIONS AUX CAISSES DE RETRAITES	880 152.00	847 295.19	847 295.19	847 295.19
6454	COTISATIONS AUX A.S.S.E.D.I.C.	29 893.00	64 756.66	64 756.66	64 756.66
6455	COTISATIONS POUR ASSURANCE DU PERSONNEL	86 900.00	70 000.00	70 000.00	70 000.00
6458	COTISATIONS AUX AUTRES ORGANISMES SOCIAUX	800.00			
	AUTRES CHARGES SOCIALES				
6475	MEDECINE DU TRAVAIL ,PHARMACIE	2 100.00	8 000.00	8 000.00	8 000.00
	AUTRES CHARGES DE PERSONNEL				
	CESSATION PROGRESSIVE D'ACTIVITE				
64831	INDEMNITES AUX AGENTS				
64832	CONTRIB. FDS COMPENS. CESS. PROGRESSIVE ACT.	11 795.00	13 745.70	13 745.70	13 745.70
6488	AUTRES CHARGES DE PERSONNEL	17 453.00	16 673.17	16 673.17	16 673.17

III - VOTE DU BUDGET	III
SECTION DE FONCTIONNEMENT - DETAIL DES DEPENSES	A1

Chapitre / Article	Libellé	Budget précédent	Propositions nouvelles	VOTE	TOTAL
	TOTAL DES DEPENSES DE GESTION DES SERVICES (a)=011+012+014+65+656	61 973 390.00	84 304 063.00	84 304 063.00	84 304 063.00
66	CHARGES FINANCIERES	100 080.00			
66	CHARGES FINANCIERES	100 080.00			
66111	CHARGES D'INTERETS INTERETS REGLES A L'ECHEANCE	100 000.00			
668	AUTRES CHARGES FINANCIERES	80.00			
67	CHARGES EXCEPTIONNELLES	610 030.00	916 200.00	916 200.00	916 200.00
- 67 -	CHARGES EXCEPTIONNELLES	610 030.00	916 200.00	916 200.00	916 200.00
6711	CHARGES EXCEPTIONNELLES / OPERATIONS DE GESTION INTERETS MORATOIRES ET PENALITES SUR MARCHES		5 000.00	5 000.00	5 000.00
6714	BOURSES ET PRIX	1 530.00			
673	TITRES ANNULES (SUR EXERCICES ANTERIEURS)	20 500.00	30 500.00	30 500.00	30 500.00
	SUBVENTIONS EXCEPTIONNELLES				
67443	SUBVENTIONS AU S.P.I.C. AUX FERMIERS ET CONCESSIONNAIRES	588 000.00	873 000.00	873 000.00	873 000.00
6745	SUBVENTIONS AUX PERSONNES DE DROIT PRIVE				
678	AUTRES CHARGES EXCEPTIONNELLES		7 700.00	7 700.00	7 700.00
022	DEPENSES IMPREVUES	310 000.00			
022	DEPENSES IMPREVUES	310 000.00			

III - VOTE DU BUDGET	III
SECTION DE FONCTIONNEMENT - DETAIL DES DEPENSES	A1

Chap./Art.	Libellé	Budget précédent	Propositions nouvelles	VOTE	TOTAL
023	VIREMENT A LA SECTION D'INVESTISSEMENT	7 051 760.00	6 051 368.00	6 051 368.00	6 051 368.00
023	VIREMENT A LA SECTION D'INVESTISSEMENT	7 051 760.00	6 051 368.00	6 051 368.00	6 051 368.00
042	OPERATIONS D'ORDRE DE TRANSFERT ENTRE SECTIONS	612 240.00	1 350 000.00	1 350 000.00	1 350 000.00
- 68 -	DOTATIONS AUX AMORTISSEMENTS ET PROVISIONS	612 240.00	1 350 000.00	1 350 000.00	1 350 000.00
6811	DAP - CHARGES DE FONCTIONNEMENT DAP - IMMOBILISATIONS INCORPELLES ET CORPELLES	612 240.00	1 350 000.00	1 350 000.00	1 350 000.00
	TOTAL DES PRELEVEMENTS AU PROFIT DE LA SECTION D'INVESTISSEMENT	7 664 000.00	7 401 368.00	7 401 368.00	7 401 368.00
	TOTAL DES DEPENSES D'ORDRE	7 664 000.00	7 401 368.00	7 401 368.00	7 401 368.00
	TOTAL DES DEPENSES DE FONCTIONNEMENT DE L'EXERCICE (=total réelles + ordres	70 657 500.00	92 621 631.00	92 621 631.00	92 621 631.00
	RESTES A REALISER N-1				
	D 002 RESULTAT REPORTE OU ANTICIPE				
	TOTAL DES DEPENSES DE FONCTIONNEMENT CUMULEES (Total+RaR+Résultat)			92 621 631.00	

III - VOTE DU BUDGET	III
SECTION DE FONCTIONNEMENT - DETAIL DES RECETTES	A2

Chap./Art.	Libellé	Budget précédent	Propositions nouvelles	VOTE	TOTAL
013	ATTENUATIONS DE CHARGES				
01	CHARGES DE PERSONNEL				
0110	RENUMERATIONS DU PERSONNEL				
0110	REMBOURSEMENTS SUR REMUNERATIONS DU PERSONNEL				
0100	CHARGES DE SECURITE SOCIALE ET DE PREVOYANCE				
0100	REMBOURSEMENTS / CHARGES DE S.S ET PREVOYANCE				
70	PRODUITS DE SERVICES, DU DOMAINE & VENTES DIVERSES	2 781 100.00	2 996 040.00	2 996 040.00	2 996 040.00
70	PRODUITS DES SERVICES DU DOMAINE VENTES DIVERSES	2 781 100.00	2 996 040.00	2 996 040.00	2 996 040.00
	REDEVANCES ET RECETTES D'UTILISATION DU DOMAINE				
70300	AUTRES REDEVANCES ET RECETTES	97 000.00			
70300	AUTRES REDEVANCES ET RECETTES DIVERSES				
	PRESTATIONS DE SERVICES				
70012	REDEVANCE D'ENLEVEMENT DES ORDURES ET DECHETS	1 500 000.00	1 750 000.00	1 750 000.00	1 750 000.00
70012	REDEVANCES SPECIALE D'ENLEVEMENT DES ORDURES				
7002	REDEVANCES ET DROITS DES SERVICES CULTUREL	1 121 800.00	1 143 230.00	1 143 230.00	1 143 230.00
70000	AUTRES REDEVANCES ET DROITS				
70000	AUTRES PRESTATIONS DE SERVICE	26 900.00			
	AUTRES PRODUITS				
70001	LOCATIONS DIVERSES (AUTRES QU'IMMEUBLES)	3 300.00	4 680.00	4 680.00	4 680.00
70070	REMBOURSEMENTS DE FRAIS				
70070	REMBOURSEMENT DE FRAIS PAR LES COMMUNES DU GFP	32 100.00	98 130.00	98 130.00	98 130.00
70070	PAR D'AUTRES REDEVABLES				

III - VOTE DU BUDGET	III
SECTION DE FONCTIONNEMENT - DETAIL DES RECETTES	A2

Chap./Art.	Libellé	Budget précédent	Propositions nouvelles	VOTE	TOTAL
72	TRAVAUX EN REGIE		182 150.00	182 150.00	182 150.00
- 72 - 722	TRAVAUX EN REGIE TRAVAUX EN REGIE IMMOBILISATIONS CORPORELLES		182 150.00 182 150.00	182 150.00 182 150.00	182 150.00 182 150.00
73	IMPOTS ET TAXES	42 646 100.00	64 315 124.00	64 315 124.00	64 315 124.00
- 73 - 7311 7318 7328 7331	IMPOTS ET TAXES IMPOTS LOCAUX CONTRIBUTIONS DIRECTES AUTRES IMPOTS LOCAUX OU ASSIMILES AUTRES REVERSEMENTS DE FISCALITE TAXES POUR UTILISATION SERVICES PUBLICS ET DU DOM TAXE D'ENLEVEMENT DES O.M.	42 646 100.00 27 435 000.00 15 211 100.00	64 315 124.00 46 915 124.00 17 400 000.00	64 315 124.00 46 915 124.00 17 400 000.00	64 315 124.00 46 915 124.00 17 400 000.00
74	DOTATIONS, SUBVENTIONS ET PARTICIPATIONS	25 208 100.00	25 121 572.00	25 121 572.00	25 121 572.00
- 74 - 74124 74711 74718 7472 7473 7475 7477	DOTATIONS ET PARTICIPATIONS DGF DOTATION D'AMENAGEMENT DOTATION DE BASE DES GROUPEMENTS DE COMMUNES PARTICIPATIONS PARTICIPATION ETAT PARTICIPATIONS ETAT AUX EMPLOIS JEUNES AUTRES PARTICIPATIONS ETAT PARTICIPATIONS REGIONS PARTICIPATIONS DEPARTEMENTS PARTICIPATIONS GROUPEMENTS DE COLLECTIVITES PARTICIPATIONS BUDGETS COMMUNAUTAIRES, FONDS STRUC	25 208 100.00 8 766 000.00 947 500.00 546 600.00 1 013 500.00	25 121 572.00 9 163 654.00 902 816.00 449 171.00 1 532 000.00 3 975.00	25 121 572.00 9 163 654.00 902 816.00 449 171.00 1 532 000.00 3 975.00	25 121 572.00 9 163 654.00 902 816.00 449 171.00 1 532 000.00 3 975.00

III - VOTE DU BUDGET	III
SECTION DE FONCTIONNEMENT - DETAIL DES RECETTES	A2

Chap./Art.	Libellé	Budget précédent	Propositions nouvelles	VOTE	TOTAL
7170	PARTICIPATIONS AUTRES ORGANISMES	91 500.00	25 285.00	25 285.00	25 285.00
	AUTRES ATTRIBUTIONS ET PARTICIPATIONS				
74001 74002 74003	ATTRIBUTIONS DE PEREQUATION ET DE COMPENSATION ATTRIB.FONDS DEPARTEMENTAL DE TAXE PROFESSIONNELLE ETAT - COMPENSATION AU TITRE DE LA TAXE PROFESSION ETAT - COMPENSATION EXONERATIONS TAXES FONCIERES	13 843 000.00	13 044 671.00	13 044 671.00	13 044 671.00
70	AUTRES PRODUITS DE GESTION COURANTE	19 700.00	4 245.00	4 245.00	4 245.00
70 702	AUTRES PRODUITS DE GESTION COURANTE REVENUS DES IMMEUBLES	19 700.00 19 700.00	4 245.00 4 245.00	4 245.00 4 245.00	4 245.00 4 245.00
TOTAL DES RECETTES DE GESTION DES SERVICES (7070173+74170+013)		70 655 000.00	92 619 131.00	92 619 131.00	92 619 131.00
70	PRODUITS FINANCIERS				
70 700	PRODUITS FINANCIERS AUTRES PRODUITS FINANCIERS				
77	PRODUITS EXCEPTIONNELS	2 500.00	2 500.00	2 500.00	2 500.00
77 771 772 773 7708	PRODUITS EXCEPTIONNELS PRODUITS EXCEPTIONNELS SUR OPERATIONS DE GESTION CREDITS ET PENALITES PERCUES LIBERALITES RECUES AUTRES PRODUITS EXCEPTIONNELS/OPERATIONS DE GEST. MANDATS ANNULES SUR EXERCICES ANTERIEURS INTERVENTIONS EXCEPTIONNELLES PRODUITS EXCEPTIONNELS DIVERS	2 500.00 2 500.00	2 500.00 2 500.00	2 500.00 2 500.00	2 500.00 2 500.00

III - VOTE DU BUDGET	III
SECTION DE FONCTIONNEMENT - DETAIL DES RECETTES	A2

Chapitre / Article	Libellé	Budget précédent	Propositions nouvelles	VOTE	TOTAL
TOTAL DES RECETTES REELLES (r)=(a)+76+77+78		70 657 500.00	92 621 631.00	92 621 631.00	92 621 631.00
TOTAL DES RECETTES D'ORDRE					
TOTAL DES RECETTES DE FONCTIONNEMENT DE L'EXERCICE (=total réelles + ordres)		70 657 500.00	92 621 631.00	92 621 631.00	92 621 631.00
RESTES A REALISER N-1					
R 002 RESULTAT REPORTE OU ANTICIPE					
TOTAL DES RECETTES DE FONCTIONNEMENT CUMULEES (Total+RaR+Résultat)				92 621 631.00	

SECTION D'INVESTISSEMENT

III - VOTE DU BUDGET

III

SECTION D'INVESTISSEMENT - DETAIL DES DEPENSES

B1

Chap./Art	Libellé	Budget précédent	Propositions nouvelles	VOTE	TOTAL
00	IMMOBILISATIONS INCORPORELLES	825 000.00	335 960.00	335 960.00	335 960.00
00	IMMOBILISATIONS INCORPORELLES	825 000.00	335 960.00	335 960.00	335 960.00
0031	FRAIS D'ETUDES, RECHERCHE OU DEVELOPPEMENT				
0031	FRAIS D'ETUDES	791 000.00	260 000.00	260 000.00	260 000.00
0031	FRAIS D'INSERTION	6 000.00	1 500.00	1 500.00	1 500.00
008	CONCESS.ET DROITS SIMILAIRES,BREVETS,LICENCES	28 000.00	74 460.00	74 460.00	74 460.00
004	SUBVENTIONS D'EQUIPEMENT VERSEES	5 452 761.00	355 000.00	355 000.00	355 000.00
00	IMMOBILISATIONS INCORPORELLES	5 452 761.00	355 000.00	355 000.00	355 000.00
0041	SUBV EQUIPEMENT VERSEES AUX COMMUNES	1 831 261.00			
00411	SUBV EQUIPEMENT VERSEES COMMUNES MEMBRES GFP		355 000.00	355 000.00	355 000.00
00412	SUBV EQUIP VERSEES AUT ORGANISMES PUBLICS	3 621 500.00			
01	IMMOBILISATIONS CORPORELLES	4 864 076.00	5 667 100.00	5 667 100.00	5 667 100.00
01	IMMOBILISATIONS CORPORELLES	4 864 076.00	5 667 100.00	5 667 100.00	5 667 100.00
011	TERRAINS				
0111	TERRAINS NUS	400 000.00			
0112	TERRAINS BATIS		3 000 000.00	3 000 000.00	3 000 000.00
012	AGENCEMENTS ET AMANAGEMENTS DE TERRAINS AUTRES AGENCEMENTS ET AMENAGEMENTS				
0122	CONSTRUCTIONS				
01221	BATIMENTS PUBLICS				
01222	CONSTRUCTIONS AUTRES BATIMENTS PUBLICS				

III - VOTE DU BUDGET	III
SECTION D'INVESTISSEMENT - DETAIL DES DEPENSES	B1

Chap./Art.	Libellé	Budget précédent	Propositions nouvelles	VOTE	TOTAL
2135	INSTAL. GEN., AGENCEMENTS, AMENAGEMENTS CONST.				
2145	CONSTRUCTIONS SUR SOL D'AUTRUI	889 000.00	300 000.00	300 000.00	300 000.00
2148	CONSTRUCT/SOL D'AUTRUI - INSTAL.GEN. AGENC. AMENA. CONSTRUCT/SOL D'AUTRUI - AUTRES CONSTRUCTIONS		160 000.00	160 000.00	160 000.00
2152	INSTALLATIONS, MATERIEL ET OUTILLAGE TECHNIQUES INSTALLATIONS DE VOIRIE		115 000.00	115 000.00	115 000.00
21533	RESEAUX DIVERS RESEAUX CABLES		7 000.00	7 000.00	7 000.00
21578	MATERIEL ET OUTILLAGE DE VOIRIE AUTRE MATERIEL ET OUTILLAGE DE VOIRIE	600 000.00	600 000.00	600 000.00	600 000.00
21745	IMMOBILISATIONS RECUES AU TITRE MISE A DISPOSITION CONSTRUCTIONS SUR SOL D'AUTRUI CONST./SOL AUTRUI - INSTAL. GEN., AGENC., AMENAG. AUTRES IMMOBILISATIONS CORPORELLES	2 385 000.00	826 350.00	826 350.00	826 350.00
2182	MATERIEL DE TRANSPORT		200.00	200.00	200.00
2183	MATERIEL DE BUREAU ET INFORMATIQUE	86 800.00	78 430.00	78 430.00	78 430.00
2184	MOBILIER	4 000.00	30 600.00	30 600.00	30 600.00
2188	AUTRES	499 276.00	549 520.00	549 520.00	549 520.00
23	IMMOBILISATIONS EN COURS	1 276 000.00	1 475 800.00	1 475 800.00	1 475 800.00
- 23 -	IMMOBILISATIONS EN COURS	1 276 000.00	1 475 800.00	1 475 800.00	1 475 800.00
2313	IMMOBILISATIONS CORPORELLES EN COURS	1 276 000.00	1 475 800.00	1 475 800.00	1 475 800.00
2318	CONSTRUCTIONS AUTRES IMMOBILISATIONS CORPORELLES				
	0110 MISE EN PLACE VIDEOPROTECTION		3 000 000.00	3 000 000.00	3 000 000.00
TOTAL DES DEPENSES D'EQUIPEMENT		12 417 837.00	10 833 860.00	10 833 860.00	10 833 860.00

III - VOTE DU BUDGET	III
SECTION D'INVESTISSEMENT - DETAIL DES DEPENSES	B1

Chap./Art.	Libellé	Budget précédent	Propositions nouvelles	VOTE	TOTAL
16	EMPRUNTS ET DETTES ASSIMILES	119 663.00	6 500.00	6 500.00	6 500.00
16	EMPRUNTS ET DETTES ASSIMILEES	119 663.00	6 500.00	6 500.00	6 500.00
1611	EMPRUNTS AUPRES DES ORGANISMES DE CREDIT EMPRUNTS EN EUROS	119 663.00			
169	DEPOTS ET CAUTIONNEMENTS RECUS		6 500.00	6 500.00	6 500.00
16	PARTICIPATIONS, CREANCES RATTACHEES A DES PARTICI.				
16	PARTICIPATIONS ET CREANCES RATTACHEES A DES PART. TITRES DE PARTICIPATIONS				
17	AUTRES IMMOBILISATIONS FINANCIERES	12 500.00	13 500.00	13 500.00	13 500.00
17	AUTRES IMMOBILISATIONS FINANCIERES	12 500.00	13 500.00	13 500.00	13 500.00
179	DEPOTS ET CAUTIONNEMENTS VERSES	12 500.00	13 500.00	13 500.00	13 500.00
	TOTAL DES DEPENSES FINANCIERES	132 163.00	20 000.00	20 000.00	20 000.00
	TOTAL DES DEPENSES D'OPERATIONS POUR COMPTE DE TIERS				
	TOTAL DES DEPENSES REELLES	12 550 000.00	10 853 860.00	10 853 860.00	10 853 860.00

III - VOTE DU BUDGET	III
SECTION D'INVESTISSEMENT - DETAIL DES DEPENSES	B1

Chap./Art.	Libellé	Budget précédent	Propositions nouvelles	VOTE	TOTAL
TOTAL DES DEPENSES D'ORDRE					
TOTAL DES DEPENSES D'INVESTISSEMENT DE L'EXERCICE (=total réelles + ordres)		12 550 000.00	10 853 860.00	10 853 860.00	10 853 860.00
RESTES A REALISER N-1					
D 001 RESULTAT REPORTE OU ANTICIPE					
TOTAL DES DEPENSES D'INVESTISSEMENT CUMULEES (Total+RaR+Résultat)				10 853 860.00	

III - VOTE DU BUDGET	III
SECTION D'INVESTISSEMENT - DETAIL DES RECETTES	B2

Chap./Art.	Libellé	Budget précédent	Propositions nouvelles	VOTE	TOTAL
11	SUBVENTIONS D'INVESTISSEMENT RECUES	2 815 662.00	614 300.00	614 300.00	614 300.00
11	SUBVENTIONS D'INVESTISSEMENT	2 815 662.00	614 300.00	614 300.00	614 300.00
1101	SUBVENTIONS D'EQUIPEMENT NON TRANSFERABLES ETAT ET ETABLISSEMENTS NATIONAUX	24 000.00	600 000.00	600 000.00	600 000.00
1102	REGIONS	1 308 238.00			
1103	DEPARTEMENTS	1 187 187.00	14 300.00	14 300.00	14 300.00
1104	AUTRES SUBV. EQUIP. NON TRANSFERABLES	296 237.00			
11	EMPRUNTS ET DETTES ASSIMILES	1 270 337.00	2 638 192.00	2 638 192.00	2 638 192.00
11	EMPRUNTS ET DETTES ASSIMILEES	1 270 337.00	2 638 192.00	2 638 192.00	2 638 192.00
1101	EMPRUNTS AUPRES DES ORGANISMES DE CREDIT EMPRUNTS EN EUROS	1 270 337.00	2 631 692.00	2 631 692.00	2 631 692.00
1105	DEPOTS ET CAUTIONNEMENTS RECUS		6 500.00	6 500.00	6 500.00
TOTAL IIIA RECETTES D'EQUIPEMENT		4 085 999.00	3 252 492.00	3 252 492.00	3 252 492.00
11	DOTATIONS, FONDS DIVERS ET RESERVES	800 000.00	200 000.00	200 000.00	200 000.00
11	DOTATIONS, FONDS DIVERS ET RESERVES	800 000.00	200 000.00	200 000.00	200 000.00
1101	DOTATIONS ET FONDS GLOBALISES D'INVESTISSEMENT FONDS GLOBALISES D'INVESTISSEMENT P.C.T.V.A.	800 000.00	200 000.00	200 000.00	200 000.00
1105	RESERVES				
1106	EXCEDENTS DE FONCTIONNEMENT CAPITALISES				

III - VOTE DU BUDGET	III
SECTION D'INVESTISSEMENT - DETAIL DES RECETTES	B2

Chap./Art.	Libellé	Budget précédent	Propositions nouvelles	VOTE	TOTAL
27	AUTRES IMMOBILISATIONS FINANCIERES				
27 275	AUTRES IMMOBILISATIONS FINANCIERES DEPOTS ET CAUTIONNEMENTS VERSES				
024	PRODUITS DES CESSIONS D'IMMOBILISATIONS	1.00			
024	PRODUITS DES CESSIONS D'IMMOBILISATIONS	1.00			
	TOTAL DES RECETTES FINANCIERES	800 001.00	200 000.00	200 000.00	200 000.00
	TOTAL DES RECETTES D'OPERATIONS POUR COMPTE DE TIERS				
	TOTAL DES RECETTES REELLES	4 886 000.00	3 452 492.00	3 452 492.00	3 452 492.00

III - VOTE DU BUDGET	III
SECTION D'INVESTISSEMENT - DETAIL DES RECETTES	B2

Echap./Art.	Libellé	Budget précédent	Propositions nouvelles	VOTE	TOTAL
001	VIREMENT DE LA SECTION DE FONCTIONNEMENT	7 051 760.00	6 051 368.00	6 051 368.00	6 051 368.00
001	VIREMENT A LA SECTION FONCTIONNEMENT	7 051 760.00	6 051 368.00	6 051 368.00	6 051 368.00
000	OPERATIONS D'ORDRE DE TRANSFERT ENTRE SECTIONS	612 240.00	1 350 000.00	1 350 000.00	1 350 000.00
00	AMORTISSEMENTS DES IMMOBILISATIONS	612 240.00	1 350 000.00	1 350 000.00	1 350 000.00
	AMORTISSEMENTS DES IMMOBILISATIONS INCORPORELLES				
	FRAIS D'ETUDE DE RECHERCHE ET DE DEVELOPPEMENT				
0001	FRAIS D'ETUDES	13 860.00	33 000.00	33 000.00	33 000.00
0002	FRAIS D'INSERTION	1 001.00	11 000.00	11 000.00	11 000.00
0003	AMORT.SUBV.EQUIP.VERSEES COMMUNES	286.00	155 000.00	155 000.00	155 000.00
0004	AMORT.SUBV.EQUIP.VERSEES AUT.ORGAN.PUBLICS	39 600.00	510 000.00	510 000.00	510 000.00
0005	CONCESSIONS ET DROITS SIMILAIRES, BREVETS, ...	61 064.00	45 000.00	45 000.00	45 000.00
0007	AMORTISSEMENT IMMO INCORP. MIS A DISPOSITION				
	AMORTISSEMENTS DES IMMOBILISATIONS CORPORELLES				
	AMORT.INSTALLATIONS TECHNIQUES, MATERIEL ET OUTIL.				
0008	AUTRE MATERIEL ET OUTILLAGE DE VOIRIE	112 545.00	135 000.00	135 000.00	135 000.00
	AMORT. IMMOBILISATIONS RECUES AU TITRE MISE DISPO.				
0009	MATERIEL DE BUREAU ET INFORMATIQUE				
0010	MOBILIER				
0011	AUTRES	101 835.00	170 000.00	170 000.00	170 000.00
	AMORTISSEMENTS AUTRES IMMOBILISATIONS CORPORELLES				
0012	MATERIEL DE TRANSPORT		1 000.00	1 000.00	1 000.00
0013	MATERIEL DE BUREAU ET INFORMATIQUE	23 967.00	31 000.00	31 000.00	31 000.00
0014	MOBILIER	8 073.00	9 000.00	9 000.00	9 000.00
0015	AUTRES IMMOBILISATIONS CORPORELLES	250 009.00	250 000.00	250 000.00	250 000.00
	TOTAL DES PRELEVEMENTS PROVENANT DE LA SECTION DE FONCTIONNEMENT	7 664 000.00	7 401 368.00	7 401 368.00	7 401 368.00

III - VOTE DU BUDGET	III
SECTION D'INVESTISSEMENT - DETAIL DES RECETTES	B2

Chapitre / Article	Libellé	Budget précédent	Propositions nouvelles	VOTE	TOTAL
TOTAL DES RECETTES D'ORDRE		7 664 000.00	7 401 368.00	7 401 368.00	7 401 368.00
TOTAL DES RECETTES D'INVESTISSEMENT DE L'EXERCICE (=total réelles + ordres)		12 550 000.00	10 853 860.00	10 853 860.00	10 853 860.00
RESTES A REALISER N-1					
R 001 RESULTAT REPORTE OU ANTICIPE					
TOTAL DES RECETTES D'INVESTISSEMENT CUMULEES (Total+RaR+Résultat)				10 853 860.00	

III - VOTE DU BUDGET	III
DETAIL DES CHAPITRES D'OPERATION D'EQUIPEMENT	B3

OPERATION D'EQUIPEMENT N° : 0110

Libellé : MISE EN PLACE VIDEOPROTECTION

CHAPITRE (chapitre)

Art	LIBELLE	Budget précédent	Propositions nouvelles	VOTE	TOTAL
	TOTAL DEPENSES		3 000 000.00	3 000 000.00	3 000 000.00
21	IMMOBILISATIONS CORPORELLES				
2100	AUTRES				
23	IMMOBILISATIONS EN COURS		3 000 000.00	3 000 000.00	3 000 000.00
231	CONSTRUCTIONS		3 000 000.00	3 000 000.00	3 000 000.00
	TOTAL RECETTES		600 000.00	600 000.00	600 000.00
19	SUBVENTIONS D'INVESTISSEMENT RECUES		600 000.00	600 000.00	600 000.00
191	ETAT ET ETABLISSEMENTS NATIONAUX		600 000.00	600 000.00	600 000.00
	Besoin(-) / Excédent(+)	0.00	-2 400 000.00	-2 400 000.00	-2 400 000.00

Besoin de financement (Dépenses RaR + budget) - (Recettes RaR + budget)

2 400 000.00

Excédent de financement (Recettes RaR + budget) - (Dépenses RaR + budget)

IV - ANNEXES	IV
ELEMENTS DU BILAN PRESENTATION CROISEE PAR FONCTION	A1

FONCTIONNEMENT

No	Libellé	TOTAL	Non ventilables 01	0 SCES GENERAUX ADM.PUBLIQUES LOCALES	1 SECURITE ET SALUBRITE PUBLIQUE	3 CULTURE	4 SPORTS ET JEUNE
DÉPENSES TOTALES		92 621 631.00	59 686 468.00	2 706 791.38	156 425.50	7 512 238.93	10 000.00
Dépenses de l'exercice		92 621 631.00	59 686 468.00	2 706 791.38	156 425.50	7 512 238.93	10 000.00
011	CHARGES A CARACTERE GENERAL	20 832 179.00		1 226 815.00	72 625.00	958 646.00	5 000.00
012	CHARGES DE PERSONNEL ET FRAIS ASSIMILES	8 992 971.00		1 073 876.38	83 800.50	5 965 279.93	
014	ATTENUATIONS DE PRODUITS	52 285 100.00	52 285 100.00				
65	AUTRES CHARGES DE GESTION COURANTE	2 193 813.00		400 900.00		587 813.00	5 000.00
66	CHARGES FINANCIERES						
67	CHARGES EXCEPTIONNELLES	916 200.00		5 200.00		500.00	
022	DEPENSES IMPREVUES						
023	VIREMENT A LA SECTION D'INVESTISSEMENT	6 051 368.00	6 051 368.00				
042	OPERATIONS D'ORDRE DE TRANSFERT ENTRE	1 350 000.00	1 350 000.00				
Restes à réaliser - reports							
RECETTES TOTALES		92 621 631.00	69 123 449.00	80 630.00		1 885 102.00	
Recettes de l'exercice		92 621 631.00	69 123 449.00	80 630.00		1 885 102.00	
013	ATTENUATIONS DE CHARGES						
70	PRODUITS DE SERVICES, DU DOMAINE & VEN	2 996 040.00		80 630.00		1 147 910.00	
72	TRAVAUX EN REGIE	182 150.00					
73	IMPOTS ET TAXES	64 315 124.00	46 915 124.00				
74	DOTATIONS, SUBVENTIONS ET PARTICIPATIO	25 121 572.00	22 208 325.00			730 447.00	
75	AUTRES PRODUITS DE GESTION COURANTE	4 245.00				4 245.00	
77	PRODUITS EXCEPTIONNELS	2 500.00				2 500.00	
Restes à réaliser - reports							
SOLDE			9 436 981.00	-2 626 161.38	-156 425.50	-5 627 136.93	-10 000.00

IV - ANNEXES	IV
ELEMENTS DU BILAN PRESENTATION CROISEE PAR FONCTION	A1

FONCTIONNEMENT

	4	Libellé	7	8	9
	SPORTS ET JEUNE		LOGEMENT	AMENAGEMENT ET SERVICE URBAIN, ENVIRONNEMENT	ACTION ECONOMIQUE
93	10 000.00	RECETTES TOTALES	233 450.00	21 501 862.04	814 395.15
93	10 000.00	Recettes de l'exercice	233 450.00	21 501 862.04	814 395.15
00	5 000.00	011 CHARGES A CARACTERE GENERAL	146 450.00	17 956 524.00	466 119.00
93		012 CHARGES DE PERSONNEL ET FRAIS ASSIMILES	50 000.00	1 499 838.04	320 176.15
		014 ATTENUATIONS DE PRODUITS			
00	5 000.00	06 AUTRES CHARGES DE GESTION COURANTE	37 000.00	1 135 000.00	28 100.00
		09 CHARGES FINANCIERES			
		07 CHARGES EXCEPTIONNELLES		910 500.00	
		08 DEPENSES IMPREVUES			
		013 VIREMENT A LA SECTION D'INVESTISSEMENT			
		015 OPERATIONS D'ORDRE DE TRANSFERT ENTRE			
		Recettes à réaliser - reports			
00		RECETTES TOTALES	599 500.00	20 855 100.00	77 850.00
00		Recettes de l'exercice	599 500.00	20 855 100.00	77 850.00
00		013 ATTENUATIONS DE CHARGES			
		10 PRODUITS DE SERVICES, DU DOMAINE & VENTES		1 767 500.00	
		12 TRAVAUX EN REGIE		105 800.00	76 350.00
		13 IMPOTS ET TAXES		17 400 000.00	
00		14 DOTATIONS, SUBVENTIONS ET PARTICIPATIONS	599 500.00	1 581 800.00	1 500.00
00		15 AUTRES PRODUITS DE GESTION COURANTE			
00		17 PRODUITS EXCEPTIONNELS			
		Recettes à réaliser - reports			
93	-10 000.00	RECETTES TOTALES	366 050.00	-646 762.04	-736 545.15

IV - ANNEXES	IV
ELEMENTS DU BILAN PRESENTATION CROISEE PAR FONCTION	A1

FONCTIONNEMENT

Fonction 0

SCES GENERAUX ADM.PUBLIQUES LOCALES

(DETAIL DES RUBRIQUES)

No	LIBELLE	TOTAL	020 ADMINISTRATION GENERALE DE LA COLLECTIVITE
DEPENSES TOTALES		2 706 791.38	2 706 791.38
Dépenses de l'exercice		2 706 791.38	2 706 791.38
011	CHARGES A CARACTERE GENERAL	1 226 815.00	1 226 815.00
012	CHARGES DE PERSONNEL ET FRAIS ASSIMILES	1 073 876.38	1 073 876.38
65	AUTRES CHARGES DE GESTION COURANTE	400 900.00	400 900.00
67	CHARGES EXCEPTIONNELLES	5 200.00	5 200.00
042	OPERATIONS D'ORDRE DE TRANSFERT ENTRE		
Restes à réaliser - reports			
RECETTES TOTALES		80 630.00	80 630.00
Recettes de l'exercice		80 630.00	80 630.00
013	ATTENUATIONS DE CHARGES		
70	PRODUITS DE SERVICES, DU DOMAINE & VEN	80 630.00	80 630.00
77	PRODUITS EXCEPTIONNELS		
Restes à réaliser - reports			
SOLDE		-2 626 161.38	-2 626 161.38

IV - ANNEXES	IV
ELEMENTS DU BILAN PRESENTATION CROISEE PAR FONCTION	A1

FONCTIONNEMENT
Fonction 1 **SECURITE ET SALUBRITE PUBLIQUE**
 (DETAIL DES RUBRIQUES)

	LIBELLE	TOTAL	110 SERVICES COMMUN	12 HYGIENE ET SALUBRITE PUBLIQUE
	PRELEVEMENTS TOTAUX	156 425.50	113 676.50	42 749.00
	Depenses de Fonctionnement	156 425.50	113 676.50	42 749.00
011	CHARGES A CARACTERE GENERAL	72 625.00	38 000.00	34 625.00
012	CHARGES DE PERSONNEL ET FRAIS ASSIMILES	83 800.50	75 676.50	8 124.00
	Recettes à réaliser - reports			
010		-156 425.50	-113 676.50	-42 749.00

IV - ANNEXES	IV
ELEMENTS DU BILAN PRESENTATION CROISEE PAR FONCTION	A1

FONCTIONNEMENT

Fonction 3

CULTURE

(DETAIL DES RUBRIQUES)

No	LIBELLE	TOTAL	311 EXPRESSION MUSICALE, LYRIQUE ET CHOREGRAPHIQUE
DEPENSES TOTALES		7 512 238.93	7 512 238.93
Dépenses de l'exercice		7 512 238.93	7 512 238.93
011	CHARGES A CARACTERE GENERAL	958 646.00	958 646.00
012	CHARGES DE PERSONNEL ET FRAIS ASSIMILES	5 965 279.93	5 965 279.93
65	AUTRES CHARGES DE GESTION COURANTE	587 813.00	587 813.00
66	CHARGES FINANCIERES		
67	CHARGES EXCEPTIONNELLES	500.00	500.00
042	OPERATIONS D'ORDRE DE TRANSFERT ENTR		
Restes à réaliser - reports			
RECETTES TOTALES		1 885 102.00	1 885 102.00
Recettes de l'exercice		1 885 102.00	1 885 102.00
70	PRODUITS DE SERVICES, DU DOMAINE & VEN	1 147 910.00	1 147 910.00
74	DOTATIONS, SUBVENTIONS ET PARTICIPATIO	730 447.00	730 447.00
75	AUTRES PRODUITS DE GESTION COURANTE	4 245.00	4 245.00
77	PRODUITS EXCEPTIONNELS	2 500.00	2 500.00
Restes à réaliser - reports			
SOLDE		-5 627 136.93	-5 627 136.93

IV - ANNEXES	IV
ELEMENTS DU BILAN PRESENTATION CROISEE PAR FONCTION	A1

FONCTIONNEMENT

Fonction 7

LOGEMENT

(DETAIL DES RUBRIQUES)

No	LIBELLE	TOTAL	70 SERVICES COMMUN
DEPENSES TOTALES		233 450.00	233 450.00
Dépenses de l'exercice		233 450.00	233 450.00
011	CHARGES A CARACTERE GENERAL	146 450.00	146 450.00
012	CHARGES DE PERSONNEL ET FRAIS ASSIMILES	50 000.00	50 000.00
65	AUTRES CHARGES DE GESTION COURANTE	37 000.00	37 000.00
Restes à réaliser - reports			
RECETTES TOTALES		599 500.00	599 500.00
Recettes de l'exercice		599 500.00	599 500.00
74	DOTATIONS, SUBVENTIONS ET PARTICIPATIONS	599 500.00	599 500.00
Restes à réaliser - reports			
SOLDE		366 050.00	366 050.00

IV - ANNEXES	IV
ELEMENTS DU BILAN PRESENTATION CROISEE PAR FONCTION	A1

FONCTIONNEMENT

Fonction 8

AMENAGEMENT ET SERVICE URBAIN, ENVIRONNEMENT
(DETAIL DES RUBRIQUES)

	LIBELLE	TOTAL	812 COLLECTE ET TRAITEMENT DES ORDURES MENAGER	815 TRANSPORTS URBA	824 AUTRES OPERATION D'AMENAGEMENT URBAIN	830 SERVICES COMMUN
PRELEVEMENTS TOTALS		21 501 862.04	19 394 059.04	1 397 750.00	653 053.00	57 000.00
Moyens de l'exercice		21 501 862.04	19 394 059.04	1 397 750.00	653 053.00	57 000.00
011	CHARGES A CARACTERE GENERAL	17 956 524.00	17 581 515.00	209 750.00	108 259.00	57 000.00
012	CHARGES DE PERSONNEL ET FRAIS ASSIMILES	1 499 838.04	1 060 044.04	95 000.00	344 794.00	
04	AUTRES CHARGES DE GESTION COURANTE	1 135 000.00	715 000.00	220 000.00	200 000.00	
043	CHARGES EXCEPTIONNELLES	910 500.00	37 500.00	873 000.00		
043	OPERATIONS D'ORDRE DE TRANSFERT ENTRE					
Moyens à réaliser - reports						
RECETTES TOTALS		20 855 100.00	20 805 800.00		49 300.00	
Moyens de l'exercice		20 855 100.00	20 805 800.00		49 300.00	
70	PRODUITS DE SERVICES, DU DOMAINE & VENTES	1 767 500.00	1 750 000.00		17 500.00	
71	TRAVAUX EN REGIE	105 800.00	105 800.00			
72	IMPOTS ET TAXES	17 400 000.00	17 400 000.00			
73	DOTATIONS, SUBVENTIONS ET PARTICIPATIONS	1 581 800.00	1 550 000.00		31 800.00	
74	AUTRES PRODUITS DE GESTION COURANTE					
75	PRODUITS EXCEPTIONNELS					
Moyens à réaliser - reports						
DIFFERENCE		-646 762.04	1 411 740.96	-1 397 750.00	-603 753.00	-57 000.00

IV - ANNEXES	IV
ELEMENTS DU BILAN PRESENTATION CROISEE PAR FONCTION	A1

FONCTIONNEMENT
Fonction 9 **ACTION ECONOMIQUE**
 (DETAIL DES RUBRIQUES)

No	LIBELLE	TOTAL	90 INTERVENTIONS ECONOMIQUES
DEPENSES TOTALES		814 395.15	814 395.15
Dépenses de l'exercice		814 395.15	814 395.15
011	CHARGES A CARACTERE GENERAL	466 119.00	466 119.00
012	CHARGES DE PERSONNEL ET FRAIS ASSIMILE	320 176.15	320 176.15
65	AUTRES CHARGES DE GESTION COURANTE	28 100.00	28 100.00
Restes à réaliser - reports			
RECETTES TOTALES		77 850.00	77 850.00
Recettes de l'exercice		77 850.00	77 850.00
70	PRODUITS DE SERVICES, DU DOMAINE & VEN	76 350.00	76 350.00
72	TRAVAUX EN REGIE	1 500.00	1 500.00
74	DOTATIONS, SUBVENTIONS ET PARTICIPATIO		
Restes à réaliser - reports			
SOLDE		-736 545.15	-736 545.15

IV - ANNEXES	IV
ELEMENTS DU BILAN PRESENTATION CROISEE PAR FONCTION	A1
INVESTISSEMENT	

N°	Libellé	TOTAL	Non ventilables 01	0 SCES GENERAUX ADM.PUBLIQUES LOCALES	1 SECURITE ET SALUBRITE PUBLIQU	3 CULTURE	8 AMENAGEMENT SERVICE URBAIN ENVIRONNEMENT
DEPENSES TOTALES		10 853 860.00		3 137 760.00	3 000 000.00	1 300 990.00	2 588 760.00
Dépenses de l'exercice		10 853 860.00		3 137 760.00	3 000 000.00	1 300 990.00	2 588 760.00
20	IMMOBILISATIONS INCORPORELLES	335 960.00		15 000.00		254 800.00	66 160.00
204	SUBVENTIONS D'EQUIPEMENT VERSEES	355 000.00					355 000.00
21	IMMOBILISATIONS CORPORELLES	5 667 100.00		3 109 260.00		139 690.00	1 591 800.00
23	IMMOBILISATIONS EN COURS	1 475 800.00				900 000.00	575 800.00
	Total des opérations d'équipement	3 000 000.00			3 000 000.00		
16	EMPRUNTS ET DETTES ASSIMILES	6 500.00				6 500.00	
27	AUTRES IMMOBILISATIONS FINANCIERES	13 500.00		13 500.00			
	Total des opé. pour compte de tiers						
Restes à réaliser - reports							
RECETTES TOTALES		10 853 860.00	10 233 060.00		600 000.00	20 800.00	
Recettes de l'exercice		10 853 860.00	10 233 060.00		600 000.00	20 800.00	
13	SUBVENTIONS D'INVESTISSEMENT RECUES	614 300.00			600 000.00	14 300.00	
16	EMPRUNTS ET DETTES ASSIMILES	2 638 192.00	2 631 692.00			6 500.00	
10	DOTATIONS, FONDS DIVERS ET RESERVES	200 000.00	200 000.00				
024	PRODUITS DES CESSIONS D'IMMOBILISATION						
	Total des opé. pour compte de tiers						
021	VIREMENT DE LA SECTION DE FONCTIONNEM	6 051 368.00	6 051 368.00				
040	OPERATIONS D'ORDRE DE TRANSFERT ENTR	1 350 000.00	1 350 000.00				
Restes à réaliser - reports							
SOLDE			10 233 060.00	-3 137 760.00	-2 400 000.00	-1 280 190.00	-2 588 760.00

IV - ANNEXES	IV
ELEMENTS DU BILAN PRESENTATION CROISEE PAR FONCTION	A1

INVESTISSEMENT
Fonction 0 **SCES GENERAUX ADM.PUBLIQUES LOCALES**
(DETAIL RUBRIQUE)

No	LIBELLE	TOTAL	020 ADMINISTRATION GENERALE DE LA COLLECTIVITE
DEPENSES TOTALES		3 124 260.00	3 124 260.00
Dépenses de l'exercice		3 124 260.00	3 124 260.00
	Non individualisées en opérations	3 124 260.00	3 124 260.00
20	IMMOBILISATIONS INCORPORELLES	15 000.00	15 000.00
21	IMMOBILISATIONS CORPORELLES	3 109 260.00	3 109 260.00
N°	Opérations		
Restes à réaliser - reports			

RECETTES TOTALES			
Recettes de l'exercice			
	Non affectées aux opérations		
13	SUBVENTIONS D'INVESTISSEMENT RECUES		
	Affectées aux opérations		
Restes à réaliser - reports			

IV - ANNEXES	IV
ELEMENTS DU BILAN PRESENTATION CROISEE PAR FONCTION	A1

INVESTISSEMENT

Fonction 3

CULTURE

(DETAIL RUBRIQUE)

No	LIBELLE	TOTAL	311 EXPRESSION MUSICALE, LYRIQUE ET CHOREGRAPHIQ
DEPENSES TOTALES		1 294 490.00	1 294 490.00
Dépenses de l'exercice		1 294 490.00	1 294 490.00
Non individualisées en opérations		1 294 490.00	1 294 490.00
20	IMMOBILISATIONS INCORPORELLES	254 800.00	254 800.00
204	SUBVENTIONS D'EQUIPEMENT VERSEES		
21	IMMOBILISATIONS CORPORELLES	139 690.00	139 690.00
23	IMMOBILISATIONS EN COURS	900 000.00	900 000.00
N°	Opérations		
Restes à réaliser - reports			
RECETTES TOTALES		20 800.00	20 800.00
Recettes de l'exercice		20 800.00	20 800.00
Non affectées aux opérations		20 800.00	20 800.00
13	SUBVENTIONS D'INVESTISSEMENT RECUES	14 300.00	14 300.00
16	EMPRUNTS ET DETTES ASSIMILES	6 500.00	6 500.00
Affectées aux opérations			
Restes à réaliser - reports			

IV - ANNEXES	IV
ELEMENTS DU BILAN PRESENTATION CROISEE PAR FONCTION	A1

INVESTISSEMENT
Fonction 9 **ACTION ECONOMIQUE**
(DETAIL RUBRIQUE)

No	LIBELLE	TOTAL	90 INTERVENTIONS ECONOMIQUES
DEPENSES TOTALES		826 350.00	826 350.00
Dépenses de l'exercice		826 350.00	826 350.00
	Non individualisées en opérations	826 350.00	826 350.00
20 21	IMMOBILISATIONS INCORPORELLES IMMOBILISATIONS CORPORELLES	826 350.00	826 350.00
N°	Opérations		
Restes à réaliser - reports			
RECETTES TOTALES			
Recettes de l'exercice			
	Non affectées aux opérations		
13	SUBVENTIONS D'INVESTISSEMENT RECUES		
	Affectées aux opérations		
Restes à réaliser - reports			

IV - ANNEXES	IV
ELEMENTS DU BILAN	
METHODES UTILISEES POUR LES AMORTISSEMENTS	A3

A3 – AMORTISSEMENTS - METHODES UTILISEES

PROCEDURE	CHOIX DU CONSEIL COMMUNAUTAIRE	Délégation du 1 ^{er} février 2011
AMORTISSEMENTS	<p><i>Seuil unitaire en deçà duquel les immobilisations de peu de valeur s'amortissent sur un an (article R.2321 du CGCT)</i></p> <p>.....500,00€.....</p> <p><i>Biens ou catégories de biens amortis :</i> <i>Durée :</i></p> <p><i>FRAIS D'ETUDES NON SUIVIS DE TRAVAUX..... 5 ans</i></p> <p><i>FRAIS D'INSERTION NON SUIVIS DE TRAVAUX..... 1 an</i></p> <p><i>LOGICIELS..... 4 ans</i></p> <p><i>SUBVENTION D'EQUIPEMENT VERSEE</i></p> <p><i>Subvention versée à un organisme privé.....5 ans</i></p> <p><i>Subvention versée à un organisme public..... 15 ans</i></p> <p><i>OUTILLAGE DE VOIRIE</i></p> <p><i>Points d'apports volontaires.....10 ans</i></p> <p><i>MATERIEL DE TRANSPORT</i></p> <p><i>Deux roues.....5 ans</i></p> <p><i>Véhicules légers..... 5 ans</i></p> <p><i>Véhicules utilitaires..... 8 ans</i></p> <p><i>Matériel de nettoyage, de salage..... 8 ans</i></p> <p><i>Poids lourds et gros engins..... 10 ans</i></p> <p><i>MATERIEL INFORMATIQUE</i></p> <p><i>Micro-ordinateurs, portables, imprimantes, périphériques et accessoires..... 3 ans</i></p> <p><i>Serveurs.....4 ans</i></p> <p><i>MATERIEL DE BUREAU</i></p> <p><i>Gros matériel administratif.....15^{ans}</i></p> <p><i>Matériel administratif..... 7 ans</i></p> <p><i>Matériel de reproduction..... 5 ans</i></p> <p><i>Matériel de communication..... 5 ans</i></p> <p><i>Gros moyens d'impression.....10 ans</i></p>	

du
1

	<i>MOBILIER..... 10 ans</i>	
	<i>CHEPTEL</i>	
	<i>Chien de garde..... 8 ans</i>	
	<i>MATERIEL DE COLLECTE DES DECHETS</i>	
	<i>Bacs roulants, conteneurs d'apport volontaire..... 10 ans</i>	
	<i>INSTRUMENTS DE MUSIQUE</i>	
	<i>Clavier à cordes..... 15 ans</i>	
	<i>Instruments</i>	
	<i>dont la valeur est supérieure ou égale à 5 000 €..... 10 ans</i>	
	<i>dont la valeur est supérieur ou égale à 500 € et inférieure à 5 000 €..... 5 ans</i>	
	<i>AUTRES IMMOBILISATIONS CORPORELLES..... 7 ans</i>	

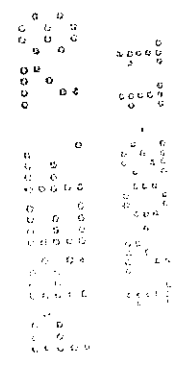

IV - ANNEXES	IV
ELEMENTS DU BILAN EQUILIBRE DES OPERATIONS FINANCIERES DEPENSES	A6.1

DETAIL DES DEPENSES

Art.	Libellé	Budget précédent	Propositions nouvelles	VOTE	TOTAL
	DEPENSES TOTALES (I)=A+B+C+D	132 163.00	20 000.00	20 000.00	20 000.00
	HORS CHARGES TRANSFEREES (II) = A+B+C	132 163.00	20 000.00	20 000.00	20 000.00
16	Emprunts, dettes assimilées hors 16449,166 (A)	119 663.00	6 500.00	6 500.00	6 500.00
1641 165	EMPRUNTS EN EUROS DEPOTS ET CAUTIONNEMENTS RECUS	119 663.00	6 500.00	6 500.00	6 500.00
	Autres dépenses financières (sous-total) (B)	12 500.00	13 500.00	13 500.00	13 500.00
19	Reversement de dotations				
13	Remboursement de subventions				
26	Participations et créances rattachées				
261	TITRES DE PARTICIPATIONS				
27	Autres Immobilisations financières	12 500.00	13 500.00	13 500.00	13 500.00
275	DEPOTS ET CAUTIONNEMENTS VERSES	12 500.00	13 500.00	13 500.00	13 500.00
020	Dépenses imprévues				
	<i>Transferts entre sections =C+D</i>				
	<i>Reprises/autofinancement antérieur: (C)</i>				
139	<i>Subv. d'invest. reprises au c/résultat</i>				
	<i>Charges transférées (D)=E+F+G</i>				
2	<i>Travaux en régie (E)</i>				
481	<i>Charges à répartir sur plusieurs ex. (F)</i>				

IV - ANNEXES	IV
ELEMENTS DU BILAN EQUILIBRE DES OPERATIONS FINANCIERES RECETTES	A6.2

DETAIL DES RECETTES

Art.	Libellé	Budget précédent	Propositions nouvelles	VOTE	TOTAL
	REÇETTES (RESSOURCES PROPRES) (III)=a+b+c+d	8 464 001.00	7 601 368.00	7 601 368.00	7 601 368.00
	Ressources propres externes (a)	800 000.00	200 000.00	200 000.00	200 000.00
10222	F.C.T.V.A.	800 000.00	200 000.00	200 000.00	200 000.00
	Autres recettes financières (b)	1.00			
138 274 024	Autres subv. d'invest. non transf. Remboursement de prêts Produits des cessions	1.00			
	Transfert entre sections (c)	612 240.00	1 350 000.00	1 350 000.00	1 350 000.00
28031	FRAIS D'ETUDES	13 860.00	33 000.00	33 000.00	33 000.00
28033	FRAIS D'INSERTION	1 001.00	11 000.00	11 000.00	11 000.00
280414	AMORT.SUBV.EQUIP.VERSEES COMMUNES	286.00	155 000.00	155 000.00	155 000.00
280418	AMORT.SUBV.EQUIP.VERSEES AUT.ORGAN.PUBLICS	39 600.00	510 000.00	510 000.00	510 000.00
2805	CONCESSIONS ET DROITS SIMILAIRES, BREVETS, ...	61 064.00	45 000.00	45 000.00	45 000.00
28087	AMORTISSEMENT IMMO INCORP. MIS A DISPOSITION	112 545.00	135 000.00	135 000.00	135 000.00
281578	AUTRE MATERIEL ET OUTILLAGE DE VOIRIE				
281783	MATERIEL DE BUREAU ET INFORMATIQUE				
281784	MOBILIER	101 835.00	170 000.00	170 000.00	170 000.00
281788	AUTRES		1 000.00	1 000.00	1 000.00
28182	MATERIEL DE TRANSPORT	23 967.00	31 000.00	31 000.00	31 000.00
28183	MATERIEL DE BUREAU ET INFORMATIQUE	8 073.00	9 000.00	9 000.00	9 000.00
28184	MOBILIER	250 009.00	250 000.00	250 000.00	250 000.00
28188	AUTRES IMMOBILISATIONS CORPORELLES				
021	Virement de la section de fonct. (d)	7 051 760.00	6 051 368.00	6 051 368.00	6 051 368.00

	Opérations de l'exercice	Solde d'exécution	Affectation c/1068	CUMUL
Recettes	III 7 601 368.00	R001	R1068	V 7 601 368.00

IV-ANNEXES		IV
ELEMENTS DU BILAN		
ETAT DE REPARTITION DE LA TEOM		A 7.2.1

(COMMUNES ET GROUPEMENTS DE 10 000 HABITANTS ET PLUS, article L.2313-1)

SECTION DE FONCTIONNEMENT

DEPENSES			RECETTES		
Article (2)	Libellé (2)	Montant	Article (2)	Libellé (2)	Montant
011	Charges à caractère général	17 581 515,00 €	Recettes issue de la TEOM		
			7331	Taxe d'enlèvement des ordures ménagères	17 400 000,00 €
012	Charges de personnel et frais assimilés	1 060 044,04 €	Dotations et participations reçues		
			74	Dotations et participations	1 550 000,00 €
65	Autres charges de gestion courante	715 000,00 €	Autres recettes de fonctionnement éventuelles		
			70	Prod.des services, du domaine et ventes div.	1 750 000,00 €
67	Charges exceptionnelles	37 500,00 €			
			72	Travaux en régie	105 800,00 €
Total des dépenses réelles		19 394 059,04 €	Total des recettes réelles		20 805 800,00 €
-	Frais d'Administration Générale (FAG)	916 000,00 €			
Total des dépenses réelles avec les FAG		20 310 059,04 €			
021	virement à la section d'investissement (4)	495 740,96 €			
Total des dépenses d'ordre		495 740,96 €	Total des recettes d'ordre		
TOTAL GENERAL DE DEPENSES		20 805 800,00 €	TOTAL GENERAL DE RECETTES		20 805 800,00 €

(1) Dépenses et recettes, directes et indirectes afférentes à l'exercice de la compétence visée à l'article L.2313-1 du CGCT;

(2) Détailler les chapitres budgétaires par article conformément au plan de comptes appliqué par la commune ou l'établissement;

(3) Si la commune ou l'établissement applique les provisions semi-budgétaires.

(4) Montant des recettes de fonctionnement transféré en investissement pour le financement des dépenses d'investissement afférentes à l'exercice de la compétence susmentionnée.

IV-ANNEXES		IV
ELEMENTS DU BILAN		
ETAT DE REPARTITION DE LA TEOM		A 7.2.2
(COMMUNES ET GROUPEMENTS DE 10 000 HABITANTS ET PLUS, article L.2313-1)		

SECTION D'INVESTISSEMENT

DEPENSES			RECETTES (1)		
Chapitre	Libellé (2)	Montant	Chapitre	Libellé (2)	Montant
	Remboursement d'emprunts et dettes assimilées			Souscription d'emprunts et dettes assimilées	
16			16		
	Acquisitions d'immobilisations			Dotations et subventions reçues	
20	Immobilisations incorporelles	760,00 €			
21	Immobilisations corporelles	1 191 800,00 €			
23	Immobilisations en cours	575 800,00 €			
	Total des dépenses réelles	1 768 360,00 €		Total des recettes réelles	
			021	Virement de la section de fonctionnement	495 740,00 €
	Total des dépenses d'ordre			Total des recettes d'ordre	495 740,00 €
	TOTAL GENERAL DE DEPENSES	1 768 360,00 €		TOTAL GENERAL DE RECETTES	495 740,00 €

(1) Dépenses et recettes, directes et indirectes, afférentes à l'exercice de la compétence visées à l'articles L.2313-1 du CGCT;

(2) Détailler les chapitres budgétaires par article conformément au plan de comptes appliqué par la commune ou l'établissement;

(3) Montant des recettes de fonctionnement transféré en investissement pour le financement des dépenses d'investissement afférentes à l'exercice de la compétence susmentionnée.

IV - ANNEXES	IV
ELEMENTS DU BILAN ETAT DE REPARTITION DE LA TEOM	A7.2

(COMMUNES ET GROUPEMENTS DE 10 000 HABITANTS ET PLUS, article L.2313-1)

SECTION DE FONCTIONNEMENT - DETAIL DES DEPENSES

Chap./Art.	Libellé	Budget précédent	Propositions nouvelles	VOTE	TOTAL
011	CHARGES A CARACTERE GENERAL	15 254 500.00	17 581 515.00	17 581 515.00	17 581 515.00
60	ACHATS ET VARIATIONS DES STOCKS	169 600.00	198 015.00	198 015.00	198 015.00
	ACHATS NON STOCKES DE MATIERES & FOURNITURES				
60628	FOURNITURES NON STOCKEES AUTRES FOURNITURES NON STOCKES	165 000.00	192 000.00	192 000.00	192 000.00
60632	FOURNITURES D'ENTRETIEN ET DE PETIT EQUIPEMENT		3 015.00	3 015.00	3 015.00
60636	FOURNITURES DE PETIT EQUIPEMENT VETEMENTS DE TRAVAIL	4 100.00	2 500.00	2 500.00	2 500.00
6068	AUTRES MATIERES ET FOURNITURES	500.00	500.00	500.00	500.00
- 61 - 611	SERVICES EXTERIEURS CONTRATS PRESTATIONS DE SERVICES AVEC ENTREPRISES	14 825 500.00 14 604 000.00	17 091 700.00 16 704 400.00	17 091 700.00 16 704 400.00	17 091 700.00 16 704 400.00
6132	LOCATIONS	15 000.00	4 500.00	4 500.00	4 500.00
6135	LOCATIONS IMMOBILIERES LOCATIONS MOBILIERES	79 500.00	74 100.00	74 100.00	74 100.00
	ENTRETIEN ET REPARATIONS				
61521	ENTRETIEN ET REPARATIONS SUR BIENS IMMOBILIERS				
61522	TERRAINS	7 000.00	15 000.00	15 000.00	15 000.00
61523	BATIMENTS VOIES ET RESEAUX	98 000.00	4 000.00	4 000.00	4 000.00
61558	ENTRETIEN ET REPARATIONS SUR BIENS MOBILIERS AUTRES BIENS MOBILIERS	800.00	2 000.00	2 000.00	2 000.00
6156	MAINTENANCE	9 500.00	96 700.00	96 700.00	96 700.00
616	PRIMES D'ASSURANCES	1 000.00			
617	ETUDES ET RECHERCHES	4 000.00	180 000.00	180 000.00	180 000.00
	DIVERS				

IV - ANNEXES	IV
ELEMENTS DU BILAN ETAT DE REPARTITION DE LA TEOM	A7.2

(COMMUNES ET GROUPEMENTS DE 10 000 HABITANTS ET PLUS, article L.2313-1)

SECTION DE FONCTIONNEMENT - DETAIL DES DEPENSES

Chap./Art.	Libellé	Budget précédent	Propositions nouvelles	VOTE	TOTAL
6182	DOCUMENTATION GENERALE ET TECHNIQUE	2 700.00			
6184	VERSEMENTS A DES ORGANISMES DE FORMATION	2 000.00			
6185	FRAIS DE COLLOQUES ET SEMINAIRES	2 000.00	4 000.00	4 000.00	4 000.00
- 62 -	AUTRES SERVICES EXTERIEURS	259 400.00	281 300.00	281 300.00	281 300.00
	REMUNERATIONS D'INTERMEDIAIRES ET HONORAIRES				
6225	INDEMNITES AU COMPTABLE ET AUX REGISSEURS	500.00			
6226	HONORAIRES	6 000.00	6 000.00	6 000.00	6 000.00
6228	DIVERS		40 000.00	40 000.00	40 000.00
	PUBLICITE, PUBLICATIONS, RELATIONS PUBLIQUES				
6231	ANNONCES ET INSERTIONS	3 000.00	16 000.00	16 000.00	16 000.00
6232	FETES ET CEREMONIES	1 000.00	2 500.00	2 500.00	2 500.00
6236	CATALOGUES ET IMPRIMES		6 500.00	6 500.00	6 500.00
6237	PUBLICATIONS	110 000.00	69 000.00	69 000.00	69 000.00
6238	DIVERS-PUBLICITE,PUBLICATIONS,RELATIONS PUBLIQUES	108 000.00	107 800.00	107 800.00	107 800.00
	TRANSPORTS DE BIENS ET TRANSPORTS COLLECTIFS				
6241	TRANSPORTS DE BIENS		2 000.00	2 000.00	2 000.00
	DEPLACEMENTS, MISSIONS ET RECEPTIONS				
6256	MISSIONS	800.00	1 000.00	1 000.00	1 000.00
	FRAIS POSTAUX ET FRAIS DE TELECOMMUNICATIONS				
6262	FRAIS DE TELECOMMUNICATIONS	100.00	400.00	400.00	400.00
627	SERVICES BANCAIRES ET ASSIMILES		100.00	100.00	100.00
	DIVERS - AUTRES SERVICES EXTERIEURS				
	REMBOURSEMENTS DE FRAIS				
62875	REMBOURSEMENT DE FRAIS AUX COMMUNES MEMBRES DU GFP		30 000.00	30 000.00	30 000.00
62878	A D'AUTRES ORGANISMES	30 000.00			
- 63 -	IMPOTS, TAXES ET VERSEMENTS ASSIMILES		10 500.00	10 500.00	10 500.00
	AUTRES IMPOTS, TAXES ET VERS. ASSIMILES (ADM IMP.)				
	IMPOTS DIRECTS				

IV - ANNEXES	IV
ELEMENTS DU BILAN ETAT DE REPARTITION DE LA TEOM	A7.2

(COMMUNES ET GROUPEMENTS DE 10 000 HABITANTS ET PLUS, article L.2313-1)

SECTION DE FONCTIONNEMENT - DETAIL DES DEPENSES

Chap./Art.	Libellé	Budget précédent	Propositions nouvelles	VOTE	TOTAL
63512	TAXES FONCIERES		10 500.00	10 500.00	10 500.00
642	CHARGES DE PERSONNEL ET FRAIS ASSIMILES	710 000.00	1 060 044.04	1 060 044.04	1 060 044.04
-62-	AUTRES SERVICES EXTERIEURS		105 800.00	105 800.00	105 800.00
6217	PERSONNEL EXTERIEUR AU SERVICE PERSONNEL AFFECTE PAR LA COMMUNE MEMBRE DU GFP		105 800.00	105 800.00	105 800.00
-63-	IMPOTS, TAXES ET VERSEMENTS ASSIMILES	13 968.00	13 853.04	13 853.04	13 853.04
6331	SUR REMUNERATIONS (AUTRES ORGANISMES)				
6332	VERSEMENT DE TRANSPORT	4 434.00	5 303.92	5 303.92	5 303.92
6336	COTISATIONS VERSEES AU FNAL	2 123.00	1 895.85	1 895.85	1 895.85
	COTISATIONS CENTRE NATIONAL ET DE GESTION	7 411.00	6 653.27	6 653.27	6 653.27
-64-	CHARGES DE PERSONNEL	696 032.00	940 391.00	940 391.00	940 391.00
	RENUMERATIONS DU PERSONNEL				
	RENUMERATION DU PERSONNEL TITULAIRE				
64111	REMUNERATION PRINCIPALE TITULAIRES	235 128.00	509 796.20	509 796.20	509 796.20
64112	NBI, SUPPLEMENT FAMILIAL ET INDEMNITE DE RESIDENCE	14 270.00	11 012.62	11 012.62	11 012.62
64118	AUTRES INDEMNITES TITULAIRES	70 124.00	74 070.21	74 070.21	74 070.21
	PERSONNEL NON TITULAIRE				
64131	REMUNERATIONS NON TITULAIRES	137 527.00	125 305.86	125 305.86	125 305.86
64138	AUTRES INDEMNITES	50 809.00	51 042.43	51 042.43	51 042.43
	CHARGES DE SECURITE SOCIALE ET DE PREVOYANCE				
6451	COTISATIONS A L' U.R.S.S.A.F.	96 428.00	88 264.89	88 264.89	88 264.89
6453	COTISATIONS AUX CAISSES DE RETRAITES	75 420.00	66 732.45	66 732.45	66 732.45
6454	COTISATIONS AUX A.S.S.E.D.I.C.	11 211.00	10 322.86	10 322.86	10 322.86
	AUTRES CHARGES DE PERSONNEL				
	CESSATION PROGRESSIVE D'ACTIVITE				

IV - ANNEXES	IV
ELEMENTS DU BILAN ETAT DE REPARTITION DE LA TEOM	A7.2

(COMMUNES ET GROUPEMENTS DE 10 000 HABITANTS ET PLUS, article L.2313-1)

SECTION DE FONCTIONNEMENT - DETAIL DES DEPENSES

Chap./Art.	Libellé	Budget précédent	Propositions nouvelles	VOTE	TOTAL
64832	CONTRIB. FDS COMPENS. CESS. PROGRESSIVE ACT.	1 188.00	1 057.68	1 057.68	1 057.68
6488	AUTRES CHARGES DE PERSONNEL	3 927.00	2 785.80	2 785.80	2 785.80
65	AUTRES CHARGES DE GESTION COURANTE	676 000.00	715 000.00	715 000.00	715 000.00
- 65 - 654	AUTRES CHARGES DE GESTION COURANTE PERTES SUR CREANCES IRRECOUVRABLES	676 000.00 4 000.00	715 000.00 48 000.00	715 000.00 48 000.00	715 000.00 48 000.00
6554	CONTINGENTS ET PARTICIPATIONS OBLIGATOIRES CONTRIBUTIONS AUX ORGANISMES DE REGROUPEMENT	672 000.00	667 000.00	667 000.00	667 000.00
67	CHARGES EXCEPTIONNELLES	20 000.00	37 500.00	37 500.00	37 500.00
- 67 - 673 678	CHARGES EXCEPTIONNELLES TITRES ANNULES (SUR EXERCICES ANTERIEURS) AUTRES CHARGES EXCEPTIONNELLES	20 000.00 20 000.00	37 500.00 30 000.00 7 500.00	37 500.00 30 000.00 7 500.00	37 500.00 30 000.00 7 500.00
TOTAL DES DEPENSES REELLES		16 660 500.00	19 394 059.04	19 394 059.04	19 394 059.04
042	OPERATIONS D'ORDRE DE TRANSFERT ENTRE SECTIONS	450 000.00			
- 68 - 6811	DOTATIONS AUX AMORTISSEMENTS ET PROVISIONS DAP - CHARGES DE FONCTIONNEMENT DAP - IMMOBILISATIONS INCORPELLES ET CORPELLES	450 000.00 450 000.00			
TOTAL DES DEPENSES D'ORDRE		450 000.00			
TOTAL DES DEPENSES DE FONCTIONNEMENT DE L'EXERCICE (=total réelles + ordres)		17 110 500.00	19 394 059.04	19 394 059.04	19 394 059.04

IV - ANNEXES	IV
ELEMENTS DU BILAN ETAT DE REPARTITION DE LA TEOM	A7.2

(COMMUNES ET GROUPEMENTS DE 10 000 HABITANTS ET PLUS, article L.2313-1)

SECTION DE FONCTIONNEMENT - DETAIL DES RECETTES

Chap./Art.	Libellé	Budget précédent	Propositions nouvelles	VOTE	TOTAL
013	ATTENUATIONS DE CHARGES				
- 64 -	CHARGES DE PERSONNEL				
70	PRODUITS DE SERVICES, DU DOMAINE & VENTES DIVERSES	1 597 000.00	1 750 000.00	1 750 000.00	1 750 000.00
- 70 -	PRODUITS DES SERVICES DU DOMAINE VENTES DIVERSES	1 597 000.00	1 750 000.00	1 750 000.00	1 750 000.00
	REDEVANCES ET RECETTES D'UTILISATION DU DOMAINE				
70388	AUTRES REDEVANCES ET RECETTES AUTRES REDEVANCES ET RECETTES DIVERSES	97 000.00			
	PRESTATIONS DE SERVICES				
70812	REDEVANCE D'ENLEVEMENT DES ORDURES ET DECHETS REDEVANCES SPECIALE D'ENLEVEMENT DES ORDURES	1 500 000.00	1 750 000.00	1 750 000.00	1 750 000.00
72	TRAVAUX EN REGIE		105 800.00	105 800.00	105 800.00
- 72 -	TRAVAUX EN REGIE		105 800.00	105 800.00	105 800.00
722	TRAVAUX EN REGIE IMMOBILISATIONS CORPORELLES		105 800.00	105 800.00	105 800.00
73	IMPOTS ET TAXES	15 211 100.00	17 400 000.00	17 400 000.00	17 400 000.00
- 73 -	IMPOTS ET TAXES	15 211 100.00	17 400 000.00	17 400 000.00	17 400 000.00
7331	TAXES POUR UTILISATION SERVICES PUBLICS ET DU DOM TAXE D'ENLEVEMENT DES O.M.	15 211 100.00	17 400 000.00	17 400 000.00	17 400 000.00

IV - ANNEXES	IV
ELEMENTS DU BILAN ETAT DE REPARTITION DE LA TEOM	A7.2

(COMMUNES ET GROUPEMENTS DE 10 000 HABITANTS ET PLUS, article L.2313-1)

SECTION D'INVESTISSEMENT - DETAIL DES DEPENSES

Chap./Art.	Libellé	Budget précédent	Propositions nouvelles	VOTE	TOTAL
20	IMMOBILISATIONS INCORPORELLES	267 000.00	760.00	760.00	760.00
- 20 -	IMMOBILISATIONS INCORPORELLES	267 000.00	760.00	760.00	760.00
2031	FRAIS D'ETUDES, RECHERCHE OU DEVELOPPEMENT	260 000.00			
2033	FRAIS D'ETUDES	4 000.00			
2035	FRAIS D'INSERTION				
2039	CONCESS.ET DROITS SIMILAIRES,BREVETS,LICENCES	3 000.00	760.00	760.00	760.00
21	IMMOBILISATIONS CORPORELLES	1 400 700.00	1 191 800.00	1 191 800.00	1 191 800.00
- 21 -	IMMOBILISATIONS CORPORELLES	1 400 700.00	1 191 800.00	1 191 800.00	1 191 800.00
2111	TERRAINS TERRAINS NUS	400 000.00			
2148	CONSTRUCTIONS SUR SOL D'AUTRUI CONSTRUCT/SOL D'AUTRUI - AUTRES CONSTRUCTIONS		160 000.00	160 000.00	160 000.00
2152	INSTALLATIONS, MATERIEL ET OUTILLAGE TECHNIQUES INSTALLATIONS DE VOIRIE		15 000.00	15 000.00	15 000.00
21578	MATERIEL ET OUTILLAGE DE VOIRIE AUTRE MATERIEL ET OUTILLAGE DE VOIRIE	600 000.00	600 000.00	600 000.00	600 000.00
2183	AUTRES IMMOBILISATIONS CORPORELLES				
2188	MATERIEL DE BUREAU ET INFORMATIQUE AUTRES	200.00 400 500.00	200.00 416 600.00	200.00 416 600.00	200.00 416 600.00
23	IMMOBILISATIONS EN COURS	1 100 000.00	575 800.00	575 800.00	575 800.00
- 23 -	IMMOBILISATIONS EN COURS	1 100 000.00	575 800.00	575 800.00	575 800.00

IV - ANNEXES	IV
ELEMENTS DU BILAN ETAT DE REPARTITION DE LA TEOM	A7.2

(COMMUNES ET GROUPEMENTS DE 10 000 HABITANTS ET PLUS, article L.2313-1)

SECTION D'INVESTISSEMENT - DETAIL DES RECETTES

Chap./Art.	Libellé	Budget précédent	Propositions nouvelles	VOTE	TOTAL
16	EMPRUNTS ET DETTES ASSIMILES				
- 16 -	EMPRUNTS ET DETTES ASSIMILEES				
	TOTAL DES RECETTES D'EQUIPEMENT				
	TOTAL DES RECETTES FINANCIERES				
	TOTAL DES RECETTES D'OPERATIONS POUR COMPTE DE TIERS				
	TOTAL DES RECETTES REELLES				
040	OPERATIONS D'ORDRE DE TRANSFERT ENTRE SECTIONS	450 000.00			
- 28 -	AMORTISSEMENTS DES IMMOBILISATIONS	450 000.00			
	AMORTISSEMENTS DES IMMOBILISATIONS INCORPORELLES				
28031	FRAIS D'ETUDE DE RECHERCHE ET DE DEVELOPPEMENT				
28033	FRAIS D'ETUDES	13 860.00			
	FRAIS D'INSERTION	990.00			
2805	CONCESSIONS ET DROITS SIMILAIRES, BREVETS, ...	18 945.00			
	AMORTISSEMENTS DES IMMOBILISATIONS CORPORELLES				
281578	AMORT.INSTALLATIONS TECHNIQUES, MATERIEL ET OUTIL. AUTRE MATERIEL ET OUTILLAGE DE VOIRIE	112 545.00			

IV - ANNEXES	IV
ELEMENTS DU BILAN ETAT DE REPARTITION DE LA TEOM	A7.2

(COMMUNES ET GROUPEMENTS DE 10 000 HABITANTS ET PLUS, article L.2313-1)

SECTION D'INVESTISSEMENT - DETAIL DES RECETTES

Chap./Art.	Libellé	Budget précédent	Propositions nouvelles	VOTE	TOTAL
281788	AMORT. IMMOBILISATIONS RECUES AU TITRE MISE DISPO. AUTRES	101 835.00			
28183	AMORTISSEMENTS AUTRES IMMOBILISATIONS CORPORELLES	2 880.00			
28184	MATERIEL DE BUREAU ET INFORMATIQUE	1 935.00			
28188	MOBILIER	197 010.00			
	AUTRES IMMOBILISATIONS CORPORELLES				
TOTAL DES PRELEVEMENTS PROVENANT DE LA SECTION DE FONCTIONNEMENT		450 000.00			
TOTAL DES RECETTES D'ORDRE		450 000.00			
TOTAL DES RECETTES D'INVESTISSEMENT DE L'EXERCICE (=total réelles + ordres)		450 000.00			

IV - ANNEXE	IV
AUTRES ELEMENTS D'INFORMATION ETAT DU PERSONNEL AU 25/01/2011	C-1

GRADUS D'EMPLOIS (1)	CATEGORIES (2)	EFFECTIFS EUROPEENS	EFFECTIFS ROMAINS	Don TEMPS NON-COMPLETS
Directeur général des services	A	1	1	
Directeur général adjoint des services	A	1	1	
Collaborateur de cabinet	A			
DGST	A			
SOUS TOTAL		2	2	0
NUMERE ADMINISTRATIVE (1)				
Administrateur hors classe	A			
Administrateur	A	1	1	
Directeur territorial	A	1	1	
Attaché Principal	A			
Attaché	A	7	7	
Rédacteur chef	B	0	0	
Rédacteur principal	B	1	1	
Rédacteur	B	7	5	
Adjoint administratif principal 1ère classe	C			
Adjoint administratif principal 2ème classe	C	1	1	
Adjoint administratif 1ère classe	C	1	1	
Adjoint administratif 2ème classe	C	14	12	4
Receveur principal	C			
SOUS TOTAL		33	29	4
NUMERE TECHNIQUE (2)				
Ingénieur en chef classe exceptionnelle	A			
Ingénieur en chef classe normale	A	1		
Ingénieur principal	A	3	2	
Ingénieur	A	5	3	
Technicien supérieur chef	B			
Technicien principal 1ère classe	B			
Technicien principal 2ème classe	B	2	2	
Technicien supérieur	B	2	2	
Contrôleur en chef	B			
Contrôleur principal	B			
Contrôleur	B	0	0	
Agent de maîtrise principal	C	3	2	
Agent de maîtrise	C			
Adjoint Technique principal 1ère classe	C			
Adjoint Technique principal 2ème classe	C			
Adjoint technique 1ère Classe	C	1	1	
Adjoint technique 2ème Classe	C	18	10	1
SOUS TOTAL		35	22	1

GRANDES SUB-EMPLOIS (1)	CATÉGORIES (2)	ÉFFECTIFS BUDGÉTAIRES	ÉFFECTIFS RÉGULIERS	Dont TEMPS NON COMPLÈTS
PIÈRE SOCIALE (3)				
Conseillers territoriaux socio-éducatifs	A			
Assistant socio-éducatif principal	B			
Assistant socio-éducatif	B			
Educateur chef de jeunes enfants	B			
Educateur principal de jeunes enfants	B			
Educateur de jeunes enfants	B			
Agent social 2ème classe	C			
Agent spécialisé des écoles maternelles 1ère classe	C			
Agent spécialisé des écoles maternelles 2ème classe	C			
Agent spécialisé des écoles maternelles 2ème classe Pl.				
SOUS TOTAL		0	0	0
PIÈRE MÉDICO-SOCIALE (4)				
Médecin hors classe	A			
Médecin	A			
Psychologue	A			
Cadre de santé, infirmiers, rééducateurs	A			
Puéricultrice classe supérieure	A			
Puéricultrice classe normale	A			
Puéricultrice cadre de santé	A			
Puéricultrice cadre de santé supérieure	A			
Infirmier de classe supérieure	B			
Infirmier de classe normale	B			
Auxiliaire de puériculture principale 1ère classe	C			
Auxiliaire de puériculture principal de 2ème classe	C			
Auxiliaire de puériculture de 1ère classe	C			
Auxiliaire de puériculture 2ème classe	C			
Auxiliaire de soins 1ère classe	C			
Rééducateur				
Auxiliaire de soins	C			
SOUS TOTAL		0	0	0
PIÈRE CULTURELLE (5)				
Conservateur de pat en chef	A			
Attaché de conservation du patrimoine de 2ème classe	A			
Directeur d'établissement d'ens. artistique de 1ère cat.	A	1	1	
Professeur d'enseignement artistique hors classe	A	23	23	2
Professeur d'enseignement artistique de classe normale	A	36	35	17
Bibliothécaire	A			
Assistant qualifié de conservat° du patrimoine hors classe	B			
Assistant qualifié de conservat° du patrimoine 1ère classe	B			
Assistant qualifié de conservat° du patrimoine 2ème classe	B			
Assistant de conservat° du patrimoine 1ère classe	B			
Assistant de conservat° du patrimoine 2ème classe	B			
Assistant de conservat° du patrimoine hors classe	B			
Assistant spécialisé d'enseignement artistique	B	61	58	37
Assistant d'enseignement artistique	B	20	19	16
Adjoint du patrimoine principal 1ère classe	C			
Agent du patrimoine principal 2ème classe	C			
Agent du patrimoine de 2ème classe	C	1	1	1
SOUS TOTAL		142	137	73

GRADES OU EMPLOIS (1)	CATÉGORIE (2)	EFFECTIFS RÉGULIERS	EFFECTIFS POURVUS	Don TEMPS NON COMPLETS
BIBLIOTHÉCAIRES (3)				
Animateur territorial chef	B			
Animateur territorial principal	B			
Animateur	B			
Adjoint d'animation principal 1ère classe	C			
Adjoint d'animation principal 2ème classe	C			
Adjoint d'animation 1ère classe	C			
Agent d'animation 2ème classe	C			
SOUS TOTAL		0	0	0
POURVUS MUNICIPAL (4)				
Chef de police municipale	C			
Brigadier chef	C			
Brigadier	C			
Gardien principal de police municipale	C			
Gardien de police municipale	C			
SOUS TOTAL		0	0	0
SPORTIFS (5)				
Conseiller territorial des activités physiques et sportives	A			
Educateur des activités physiques et sportives 1ère classe	B			
Educateur des activités physiques et sportives 2ème classe	B			
SOUS TOTAL		0	0	0
TOTAL GENERAL		212	190	78
(1+2+3+4+5+6+7+8+9+10)				

(1) Les grades ou emplois sont désignés conformément à la circulaire n°NOR/INT/B/95/00102/C du 23 mars 1995

(2) Catégories : A; B ou C

IV - ANNEXE	IV
AUTRES ELEMENTS D'INFORMATIONS ETAT DU PERSONNEL AU 01/01/2011	C-1.1

AGENTS NON TITULAIRES (Emplois pourvus)

CAT. CONTRAT

SECTEUR	CAT A	REMUNERATION INDICE BRUT MOYEN	Article 47	Article 110	Art 3 Al 5 cdi	Art 3 Al 5 cdd	Art 3 Al 1	Art 3 Al 2
CULT	10	609			2	5	3	
ADM	1	966				1		
URB	2	458				1	1	
COM	1	466				1		
ENV	1	540				1		
TOTAL	15				2	9	4	

SECTEUR	CAT B	REMUNERATION INDICE BRUT MOYEN	Article 47	Article 110	Art 3 Al 5 cdi	Art 3 Al 5 cdd	Art 3 Al 1	Art 3 Al 2
CULT	25	367					25	
ADM	0							
URB	0							
COM	0							
ENV	2	445					2	
TOTAL	27						27	

SECTEUR	CAT C	REMUNERATION INDICE BRUT MOYEN	Article 47	Article 110	Art 3 Al 5 cdi	Art 3 Al 5 cdd	Art 3 Al 1	Art 3 Al 2
CULT	4	297					3	1
ADM	0							
URB	0							
COM	0							
ENV	1	297					1	
TOTAL	5						4	1

TOTAL catégories A,B,C

47

SECTEUR :

ADM : Administratif (dont emplois de l'article 47 de la loi du 26 Janvier 1984)

FIN : Financier

TECH : Technique et informatique (dont emplois de l'article 47 de la loi du 26 janvier 1984)

URB : Urbanisme (dont aménagement urbain)

ENV : Environnement (dont espaces verts et aménagement rural)

COM : Communication

S : Social (dont aide sociale)

MS : Médico-social

MT : Médico-technique

SP : Sportif

CULT : Culturel (dont enseignement)

ANIM : Animation

RS : Restauration scolaire

ENT : Entretien

CAB : Collaborateurs de cabinet (article 110 de la loi du 26 Janvier 1984)

IV – ANNEXE	IV
AUTRES ELEMENTS D'INFORMATION LISTES DES ORGANISMES DANS LESQUELS LA COLLECTIVITE A PRIS UN ENGAGEMENT FINANCIER	C2

C2 – LISTE DES ORGANISMES DANS LESQUELS A ETE PRIS UN ENGAGEMENT FINANCIER
(articles L. 2313-1 et L. 2313-1-1 du CGCT)

Les documents financiers et comptables de ces organismes sont mis à la disposition du public au siège de la Communauté d'Agglomération Versailles Grand Parc, 7 ter rue de la porte de Buc, 78000 Versailles (1). Toute personne a le droit de demander communication sur place et de prendre copie totale ou partielle à ses frais.				
La nature de l'engagement (2)	Nom de l'organisme	Raison sociale de l'organisme	Nature juridique de l'organisme	Montant de l'engagement
Délégation de service public (3)				
Détention d'une part du capital ...	FRANCE HABITATION	SA HLM	Société privée	0.10 €
	LOGIREP	SA	Société privée	0.10 €
	PIERRES ET LUMIERES	SA HLM	Société privée	0.10 €
	ICF LA SABLIERE	SA HLM	Société privée	0.10 €
	IMMOBILIERE 3F	SA HLM	Société privée	0.10 €
	GROUPE EFIDIS	SA HLM	Société privée	0.10 €
	LES RIANTES CITES	SA HLM	Société privée	0.10 €
	LE FOYER POUR TOUS	SA HLM	Société privée	0.10 €
SOGEMAC HABITAT	SA HLM	Société privée	0.10 €	
Garantie /cautionnement d'un emprunt				
Subventions supérieures à 75 000 € ou représentant plus de 50 % du produit figurant au compte de résultat de l'organisme ...	Ecole de Musique de Bièvres Ecole de Musique et d'Art Dramatique de Bailly-Noisy-le-Roi Jeunesse Arcisienne Amicale Laïque		Association Loi 1901 Association Loi 1901 Association Loi 1901 Association Loi 1901	Subventions supérieures à 75 000 € (voir délibération spécifique du 1 ^{er} février 2010)

IV – ANNEXE	IV
AUTRES ELEMENTS D'INFORMATION LISTES DES ORGANISMES DANS LESQUELS LA COLLECTIVITE A PRIS UN ENGAGEMENT FINANCIER	C2

C2 – LISTE DES ORGANISMES DANS LESQUELS A ETE PRIS UN ENGAGEMENT FINANCIER
(articles L. 2313-1 et L. 2313-1-1 du CGCT)

OPERATIONS DE SURCHARGE FONCIERE				Engagements à prévoir dans les prochains budgets (% restant à verser)
Décision du 22/06/2010	IRP	SA HLM	Privé	227 000 € (20 %)
Décision du 12/10/2010	LOGEMENT FRANCILIEN	SA HLM	Privé	16 000 € (20 %)
Décision du 12/10/2010	VERSAILLES HABITAT	OPHLM	Public	5 266.80 € (20 %)
Décision du 12/10/2010	IMMOBILIERE 3F	SAHLM	Privé	45 000 € (20 %)
Décision du 02/11/2010	OSICA	ESH	Privé	35 000 € (20 %)
Décision du 02/11/2010	LOGEMENT FRANCILIEN	SA HLM	Privé	58 000 € (20 %)
Décision du 02/11/2010	LOGIREP	SA HLM	Privé	18 000 € (20 %)
Décision du 23/11/2010	VERSAILLES HABITAT	SA HLM	Privé	148 535 € (100 %)
Décision du 23/11/2010	DOMNIS	SA HLM	Privé	27 000 € (20 %)
Décision du 23/11/2010	ICF	SA HLM	Privé	220 000 € (100 %)
Décision du 02/11/2010	SOGEMAC	SA HLM	Privé	767 340 € (100 %)
			TOTAL	1 567 141.80 €

(1) Hôtel de ville pour les communes et siège de l'établissement pour les EPC, syndicat et autres lieux publics désignés par la commune ou l'établissement.
(2) Indiquer la date de la décision (délibérations, contrats ou décisions de l'exécutif), (3) Préciser la nature de la délégation (concession, affermage, régie intéressée)

IV – ANNEXE	IV
AUTRES ELEMENTS D'INFORMATIONS	
LISTE DES ORGANISMES DE REGROUPEMENTS	C3.1

**C3.1 – LISTE DES ORGANISMES DE REGROUPEMENT AUXQUELS ADHERE LA COMMUNE
OU L'ETABLISSEMENT**

DESIGNATION DES ORGANISMES	DATE D'ADHESION	MODE DE FINANCEMENT (1)	MONTANT DU FINANCEMENT
Etablissements publics de coopération intercommunale			
NEANT			
Autres organismes de regroupement			
SYCTOM (Syndicat Intercommunal de Traitement des Ordures Ménagères de l'agglomération parisienne)	01/01/2003	sans fiscalité	667 000 €
SIDOMPE (Syndicat Intercommunal de Destruction des Ordures Ménagères et de Production d'Energie)	01/01/2003	sans fiscalité	
PARIS METROPOLE (Syndicat Mixte d'études ouvert Paris Métropole)	28/09/2010	sans fiscalité	6 955 €
SMBDRV (Syndicat Mixte des Déplacements de la Région de Versailles)	2006	sans fiscalité	néant en 2011
SEDIF (Syndicat des Eaux d'Ile de France)	28/01/2010	sans fiscalité	néant
SMGSEVESC (Syndicat Mixte de Gestion du Service des Eaux de Versailles Saint Cloud)	28/01/2010	sans fiscalité	néant
GART (Groupement des Autorités Responsables des Transports)		sans fiscalité	7 625.64 €

(1) Indiquer si le financement est fait par TPZ, TPU, TPU + fiscalité additionnelle, fiscalité additionnelle ou sans fiscalité propre.

IV – ANNEXE	IV
DECISIONS EN MATIERE DE TAUX DE CONTRIBUTIONS DIRECTES	D1

D1 – TAUX DE CONTRIBUTIONS DIRECTES

Libellés	Bases notifiées (si connues à la date de vote)	Variation des bases/(N-1)	Taux appliqués par décision du conseil communautaire	Variation de taux/N-1	Produit voté par le conseil municipal (estimation)	Variation du produit/N-1 (%)
Taxe d'habitation	-	-	-	-	22 911 945,00	-
TFPB	-	-	-	-	-	-
TFPNB	-	-	-	-	177 778,00	-
CFE	-	-	-	-	11 699 400,00	-
TOTAL	-	-			34 789 123,00	-

IV - ANNEXE
D2-ARRETE - SIGNATURES

Nombre de membres en exercice : 72
 Nombre de membres présents : 56
 Nombre de suffrages exprimés : 68
 VOTES : Pour 67 Contre : 0 Abstentions : 1

Présenté par M. le Président,
 A Versailles, le

Le président,

Date de convocation : 25 janvier 2011

Délibéré par le conseil communautaire réuni en séance le
 A Versailles, le

Les membres du conseil communautaire, par ordre alphabétique :

 François de MAZIERES	 Martine ARNAL	 Michel BANCAL	 Stéphanie BANCAL	 Véronique BANULS	 Jean-Philippe BARRET	 Jacques BELLIER	 Marie BOELLE	 Christophe BOLLENGIER
 Anny BOURACHOT-ROUCAYROL	 Frédéric BUONO	 Michel COLIN	 Olivier CONLO	 Patrick CONFETTI	 Dominique CONFORT	 Gilles CURTI	 Roland de HEULME	 Christine de la FERTE
 Bernard DEBAIN	 Laurent DELAPORTE	 Jean-Michel DESCH	 Marie-Annick DUCHENE	 Georges DUTRUC-ROSSET	 Kamel EL FEDIL	 Marc EMONET	 Alain ERNIE	 Hervé FLEURY
 Olivier FRAUDEAU	 Jean-Marc FRESNEL	 Jean-Benoît GAILLET	 Edmond GRONDIN	 Madame Odile GUERIN	 Jean GUILBERT	 Françoise GUYARD	 Liiane HATTRY	 Guy HEMET
 Hervé HOCQUARD	 Jean-Michel ISSAKIDIS	 Claude JAMATI	 Ludovic JAMET	 Christian JOUANÉ	 Frédérique KIBLER	 Nathalie KRAMER	 Alain-Michel LAMBERT	 François LAMBERT
 Catherine LAPORTE-WEYWADA	 Jean-Jacques LASSERRE	 Jean-Marc LE RUDILLIER	 Olivier LEBRUN	 Philippe LEQUIN	 Erik LINQUIER	 Alain LOPPINET	 Jean-Philippe MALE	 Christian MAMMY
 Arnaud MERCIER	 Alain-Louis MIE	 Alain NOURISSIER	 Philippe NOYER	 Magali ORDAS	 Gilles PANCHER	 Jean-Luc PASSESSEY	 Jean-François PELMERY	 Pascale RENAUD
 Pascale ROCHERON	 Michel SAPORTA	 Martine SCHIMIT	 Marie SEWERS	 Dana SOLECKI	 Pierre-Yves STUCKY	 Michel THOMAS	 Thierry VOITELLIER	 Claude VUILLIET

Certifié exécutoire par M. le président, compte tenu de la transmission en préfecture, le 27.01.2011 et de la publication le 25.01.2011, A Versailles, le.....

